

ESPAÇO ANGOLA

- A taxa de inflação homóloga fixou-se em 23,41% em Agosto de 2020. O nível representa um incremento de 5,91 p.p. face ao mesmo período de 2019, com a inflação mensal a variar em 1,83%, justificado, essencialmente, pela aceleração dos preços da classe “Bens e Serviços Diversos em cerca de 2,78%, com impacto sobre o poder de compra dos consumidores.
- A produção de petróleo relativa ao mês de Agosto situou-se em 1,210 milhões de barris/dia, segundo fontes secundárias da OPEP. O desempenho revela um incremento mensal de 2%, o equivalente a 24 mil barris/dia, cerca de 73 mil barris abaixo do limite dos 1,283 milhões barris/dia previstos na proposta do OGE R 2020, com impactos sobre a execução orçamental.

ESPAÇO INTERNACIONAL

Japão

- A produção industrial registou redução homóloga de 15,5% em Julho. A variação representa uma melhoria de 2,7 p.p., em comparação ao mês de Junho e uma deterioração homóloga de 16,3 p.p.. O desempenho mensal reflecte a moderação dos casos de COVID-19 no país e a gradual reabertura da economia.

MERCADOS

PETROLÍFERO

Brent: -0,55% (39,61 USD/barril). O aumento da produção petrolífera da OPEP pressionou a cotação do crude.



FONTE: Bloomberg

CAMBIAL

EUR: +0,17% (1,1866 USD). A revisão em alta da expectativa de crescimento em 2020, pelo BCE, continua a favorecer a cotação do euro.

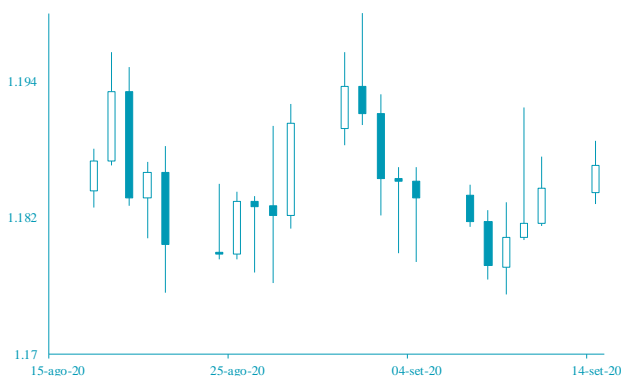

FONTE: Bloomberg

AGENDA ECONÓMICA

País	Indicador Económico	Data/Hora (UTC)	Período	Última Informação	Expectativas Analistas
França	Índice de Preços no Consumidor var. homóloga	15/09/2020	Agosto F	0.00	0.00
Reino Unido	Mudança de reivindicações de desemprego	15/09/2020	Agosto	94.400	--
EUA	Produção Industrial var. mensal	15/09/2020	Agosto	0.03	0.01
Reino Unido	Taxa de desemprego da OIT 3 meses	15/09/2020	Julho	0.04	0.04
França	Índice de Preços no Consumidor var. mensal	15/09/2020	Agosto F	- 0.00	- 0.00
EUA	Capacidade de Utilização	15/09/2020	Agosto	0.71	0.72
EUA	Taxa de Juro FOMC	16/09/2020	44,090	0	0

FONTE: Bloomberg

YIELD DOS EUROBONDS

País	Emissão	Maturidade	11/set	4/set	ago/20	jul/20	jun/20
Angola	11/4/2015	11/12/2025	11.88	10.92	11.42	11.66	11.94
Angola	5/2/2018	5/9/2029	11.26	10.59	11.07	11.17	11.58
Angola	5/2/2018	5/8/2048	11.62	11.12	11.44	11.47	11.55
Angola	11/19/2019	11/26/2029	11.10	10.55	10.96	10.79	10.94
Angola	11/19/2019	11/26/2049	11.42	10.97	11.26	11.20	11.25
Nigéria	2/15/2018	2/23/2038	8.06	7.77	7.96	8.42	8.63
Quênia	2/21/2018	2/28/2028	6.70	6.60	6.99	7.40	7.40

FONTE: Bloomberg

Nota: Os Eurobonds foram emitidos em dólares.

INDICADORES DE MERCADO

Índices	Fecho	Variação					1 Ano	
		1 Dia	MTD	YTD	Max	Min		
Dow Jones (EUA)	27,665.64	↑	0.48	-1.54	-1.54	-1.91	29,568.57	
S&P 500 (EUA)	3,340.97	↑	0.05	-3.34	-3.34	4.73	3,588.11	
Nasdaq (EUA)	10,853.54	↓	-0.60	-6.10	-6.10	23.23	12,074.06	
Dax 30 (Alemanha)	13,202.84	→	0.00	1.92	1.92	-0.42	13,795.24	
FTSE 100 (Inglaterra)	6,032.09	→	0.00	1.05	1.05	-20.10	7,689.67	
PSI20 (Portugal)	4,311.59	→	0.00	-0.35	-0.35	-17.80	5,454.21	
Nikkei 225 (Japão)	23,559.30	↑	0.65	1.36	1.36	-0.85	24,115.95	
Bovespa (Brasil)	98,363.22	↓	-0.48	0.91	0.91	-13.29	119,593.10	
CSI 300 (China)	4,651.05	↑	0.51	-2.66	-2.66	14.44	4,901.21	
SA All Shares (África do Sul)	56,087.84	→	0.00	1.53	1.53	-1.33	59,104.61	
MSCI World (Global)	583.38	→	0.00	-2.10	-2.10	0.63	612.99	
MSCI Emerging Markets	62,422.90	→	0.00	-0.07	-0.07	2.62	64,321.50	

Moedas	Fecho	Variação					1 Ano	
		1 Dia	MTD	YTD	Max	Min		
USD Index	93.0520	↓	-0.30	0.84	0.84	-3.61	102.99	
EUR/USD	1.1866	↑	0.17	-0.44	-0.44	5.98	1.20	
EUR/CHF	1.0777	↑	0.10	0.09	0.09	0.73	1.11	
GBP/USD	1.2846	↑	0.39	-3.90	-3.90	-3.09	1.35	
USD/JPY	105.7300	↓	-0.41	0.17	0.17	2.72	112.23	
Moedas emergentes								
USD/ZAR	16.6662	↓	-0.42	2.02	2.02	-15.69	19.35	
USD/CNY	6.8105	↓	-0.35	0.93	0.93	2.62	7.18	
USD/BRL	5.3196	↓	-0.01	4.24	4.24	-23.54	5.97	
USD/KZ	618.6910	↓	-0.33	-3.38	-3.38	-23.01	636.77	
EUR/KZ	743.0093	↑	2.32	-2.97	-2.97	-27.84	747.80	

Commodities	Fecho	Variação					1 Ano	
		1 Dia	MTD	YTD	Max	Min		
Energia								
WTI crude	37.26	↓	-0.19	-12.60	-12.60	-39.01	65.65	
Brent Crude	39.61	↓	-0.55	-12.65	-12.65	-40.08	71.95	
Gás natural	2.31	↑	1.81	-12.85	-12.85	-2.30	2.74	
Metais Preciosos								
Ouro	1,956.37	↑	0.82	-0.43	-0.43	28.94	2,075.47	
Prata	27.12	↑	1.47	-3.06	-3.06	52.82	29.86	
Outros								
Alumínio	1,736.95	↓	-0.86	-0.16	-0.16	-1.09	1,827.50	
Cobre	306.80	↑	0.94	0.67	0.67	9.08	309.45	
Baltic dry Index	1,267.00	↓	-0.16	-13.84	-13.84	17.61	2,312.00	
Commodities (CRY)	146.50	↑	0.06	-4.38	-4.38	-21.15	187.87	

Período	Fecho	Variação					1 Ano	
		1 Dia	MTD	YTD	Max	Min		
EUA - Libor USD								
3M	0,24	↑	0,48	5,80	5,80	28,29	1,28	
6M	0,29	↑	0,39	1,02	1,02	8,77	1,45	
12M	0,42	↑	0,16	0,27	0,27	2,54	1,83	
Zona Euro - EURIBOR								
3M	-0,33	→	0,00	0,00	0,00	-3,14	-0,27	
6M	-0,27	→	0,00	-6,69	-6,69	-22,62	-0,16	
12M	-0,15	↑	1,32	-19,08	-19,08	-90,24	-0,03	
Angola - Luibor								
O/n	15,40	→	0,00	0,04	63,58	23,68	11,01	
3M	15,42	→	0,00	5,79	29,62	21,18	12,55	
6M	16,21	→	0,00	6,22	26,44	21,52	13,01	
12M	18,19	→	0,00	4,66	26,60	23,03	13,85	
Taxas de Juro de Longo Prazo								
EUA - Treasury 10 anos	2,45	↓	-1,87	0,10	0,46	2,64	1,32	
ZONA EURO - Bond 10 anos	0,37	↑	1,91	-19,95	67,79	0,50	-0,21	