

ESPAÇO ANGOLA

- O nível de dolarização da economia fixou-se em 57% em Julho, segundo dados da autoridade monetária. O desempenho representa uma redução mensal de 1 p.p., a segunda diminuição consecutiva, reflexo da redução dos depósitos em moeda estrangeira, com impactos sobre a estabilização do mercado cambial.
- A carteira de títulos de dívida dos bancos comerciais situou-se em 6.485 mil milhões Kz em Julho último. O montante representa um incremento mensal e homólogo de 2% e 45%, respectivamente, tal como, o maior registo da série histórica do BNA com início em 2011, com possíveis efeitos sobre o rentabilidade dos bancos.

ESPAÇO INTERNACIONAL

África do Sul

- A economia registou uma contracção de 51% no IIº trimestre de 2020. O registo compara com a recessão de 2% apurado nos primeiros três meses do ano, reflexo da propagação da COVID-19. Destaca-se que os sectores da construção, manufatura e mineração, com uma queda de actividade em cerca de 70%, foram o que mais impactaram na queda do PIB.

MERCADOS

PETROLÍFERO

Brent: +2,54% (40,79 USD/barril). O ajustamento das expectativas dos investidores favoreceu a cotação *commodity*.



FONTE: Bloomberg

CAMBIAL

EUR: +0,21% (1,1803 USD). O aumento da produção industrial na França terá contribuído para a valorização da moeda única europeia.

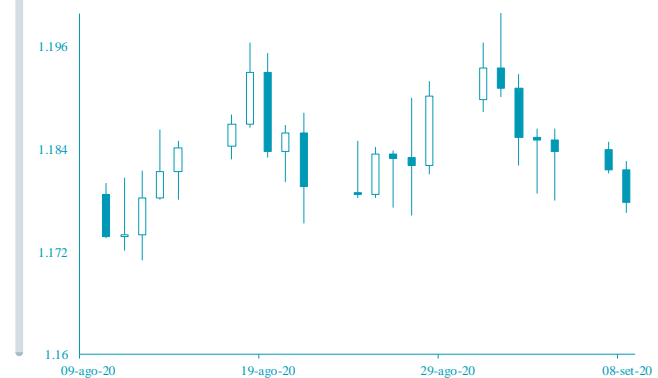

FONTE: Bloomberg

AGENDA ECONÓMICA

País	Indicador Económico	Data/Hora (UTC)	Período	Última Informação	Expectativas Analistas
Reino Unido	Principais taxas de juro	10-09-2020	10 de Setembro	0.000%	0.000%
Alemanha	Taxa de facilidade de depósitos	10-09-2020	10 de Setembro	-0.500%	-0.500%
França	Pedidos Iniciais de subsídio de desemprego	10-09-2020	6 de Setembro	845.000	881.000
Zona Euro	Inventário a grosso var. mensal	10-09-2020	Julho F	-0.1%	-0.1%
Alemanha	Índice de Preços ao Produtor var. homóloga	11-09-2020	Agosto	-0.5%	-0.9%
EUA	Produção Industrial var. mensal	11-09-2020	Julho	4.2%	9.3%
Japão	Produção manufactureira var. mensal	11-09-2020	Julho	5.0%	11.0%

FONTE: Bloomberg

YIELD DOS EUROBONDS

País	Emissão	Maturidade	4-set	28-ago	ago-20	jul-20	jun-20
Angola	04-11-2015	12-11-2025	10,92	11,41	11,42	11,66	11,94
Angola	02-05-2018	09-05-2029	10,59	11,09	11,07	11,17	11,58
Angola	02-05-2018	08-05-2048	11,12	11,42	11,44	11,47	11,55
Angola	19-11-2019	26-11-2029	10,55	10,97	10,96	10,79	10,94
Angola	19-11-2019	26-11-2049	10,97	11,26	11,26	11,20	11,25
Nigéria	15-02-2018	23-02-2038	7,77	7,96	7,96	8,42	8,63
Quênia	21-02-2018	28-02-2028	6,60	6,98	6,99	7,40	7,40

FONTE: Bloomberg

Nota: Os Eurobonds foram emitidos em dólares.

INDICADORES DE MERCADO

Índices	Fecho	Variação			1 Ano	
		1 Dia	MTD	YTD	Max	Min
Dow Jones (EUA)	27.500,89	↓ -2,25	-1,72	-1,72	-2,10	29.568,57
S&P 500 (EUA)	3.331,84	↓ -2,78	-2,90	-2,90	5,21	3.588,11
Nasdaq (EUA)	10.847,69	↓ -4,11	-5,38	-5,38	24,17	12.074,06
Dax 30 (Alemanha)	13.237,21	↑ 2,07	2,15	2,15	-0,19	13.795,24
FTSE 100 (Inglaterra)	6.012,84	↑ 1,39	0,08	0,08	-20,87	7.689,67
PSI20 (Portugal)	4.354,05	↑ 2,19	0,90	0,90	-16,77	5.454,21
Nikkei 225 (Japão)	23.032,54	↓ -1,04	0,41	0,41	-1,78	24.115,95
Bovespa (Brasil)	100.050,40	↓ -1,18	1,94	1,94	-12,41	119.593,10
CSI 300 (China)	4.584,59	↓ -2,34	-4,86	-4,86	11,85	4.901,21
SA All Shares (África do Sul)	55.211,34	↑ 1,42	-0,53	-0,53	-3,33	59.104,61
MSCI World (Global)	579,90	→ 0,00	-2,12	-2,12	0,62	612,99
MSCI Emerging Markets	62.315,74	→ 0,00	-1,60	-1,60	1,05	64.321,50

Moedas	Fecho	Variação			1 Ano	
		1 Dia	MTD	YTD	Max	Min
USD Index	93,2550	↓ -0,20	1,01	1,01	-3,44	102,99
EUR/USD	1,1803	↑ 0,21	-0,81	-0,81	5,58	1,20
EUR/CHF	1,0769	↓ -0,37	0,29	0,29	0,93	1,11
GBP/USD	1,3002	↑ 0,15	-2,63	-2,63	-1,80	1,35
USD/JPY	106,1800	↑ 0,14	-0,09	-0,09	2,45	112,23
Moedas emergentes						
USD/ZAR	16,6096	↓ -1,96	1,73	1,73	-15,93	19,35
USD/CNY	6,8333	↓ -0,19	0,14	0,14	1,81	7,18
USD/BRL	5,3622	↑ 1,14	3,50	3,50	-24,08	5,97
USD/KZ	624,7557	↑ 0,92	-3,16	-3,16	-22,83	636,77
EUR/KZ	737,3997	↑ 1,17	-2,35	-2,35	-27,38	747,80

Commodities	Fecho	Variação			1 Ano	
		1 Dia	MTD	YTD	Max	Min
Energia						
WTI crude	38,05	↑ 3,51	-11,64	-11,64	-38,34	65,65
Brent Crude	40,79	↑ 2,54	-10,64	-10,64	-38,70	71,95
Gás natural	2,41	↑ 0,25	-9,28	-9,28	1,71	2,74
Metais Preciosos						
Ouro	1.948,39	↑ 0,48	-1,23	-1,23	27,90	2.075,47
Prata	26,98	↑ 1,16	-3,99	-3,99	51,34	29,86
Outros						
Alumínio	1.753,55	↓ -0,34	-1,08	-1,08	-2,01	1.827,50
Cobre	305,15	↑ 0,88	-2,38	-2,38	5,77	309,45
Baltic dry Index	1.328,00	↓ -1,56	-12,90	-12,90	18,90	2.393,00
Commodities (CRY)	147,08	↑ 0,74	-4,01	-4,01	-20,84	187,87

Período	Fecho	Variação			1 Ano	
		1 Dia	MTD	YTD	Max	Min
EUA - Libor USD						
3M	0,24	↑ 0,48	5,80	5,80	28,29	1,28
6M	0,29	↑ 0,39	1,02	1,02	8,77	1,45
12M	0,42	↑ 0,16	0,27	0,27	2,54	1,83
Zona Euro - EURIBOR						
3M	-0,33	→ 0,00	0,00	0,00	-3,14	-0,27
6M	-0,27	→ 0,00	-6,69	-6,69	-22,62	-0,16
12M	-0,15	↑ 1,32	-19,08	-19,08	-90,24	-0,03
Angola - Luibor						
O/n	15,40	→ 0,00	0,04	63,58	23,68	11,01
3M	15,42	→ 0,00	5,79	29,62	21,18	12,55
6M	16,21	→ 0,00	6,22	26,44	21,52	13,01
12M	18,19	→ 0,00	4,66	26,60	23,03	13,85
Taxas de Juro de Longo Prazo						
EUA - Treasury 10 anos	2,45	↓ -1,87	0,10	0,46	2,64	1,32
ZONA EURO - Bond 10 anos	0,37	↑ 1,91	-19,95	67,79	0,50	-0,21