

## ESPAÇO ANGOLA

- **A conjuntura económica manteve-se desafiante no IIº trimestre de 2020.** As expectativas dos empresários sobre a evolução da economia no curto prazo fixou-se em -21 pontos, acima dos -15 pontos do Iº trimestre de 2020, reflexo do agravamento dos desequilíbrios económicos impostos pela propagação da COVID-19 e pela manutenção dos ajustamentos estruturais.
- **As *yields* dos Eurobonds recuaram na generalidade das maturidades entre o fecho de 27 de Agosto e abertura de 04 de Setembro.** Ao se fixarem em 10,9%, 10,56%, 11,13%, 10,48% e 10,94% nas maturidades 2025, 2028, 2029, 2048 e 2049, respectivamente, as *yields* representam uma redução média semanal de 0,45 p.p., o que poderá reflectir a melhoria na cotação do petróleo nos mercados internacionais.

## ESPAÇO INTERNACIONAL

### Alemanha

- **As encomendas de fábrica aumentaram 2,8% em Julho.** A variação representa uma deterioração de 26 p.p. em relação ao mês de Junho e uma melhoria de 3,4 p.p., em termos homólogos. O registo de Julho reflecte o aumento da procura externa em 14,4%, que supera a redução de 10,2% registada nas encomendas internas.

## MERCADOS

### PETROLÍFERO

**Brent: -0,81% (44,07 USD/barril).** O pessimismo dos investidores sobre a procura por crude tem pressionado o preço da matéria-prima.

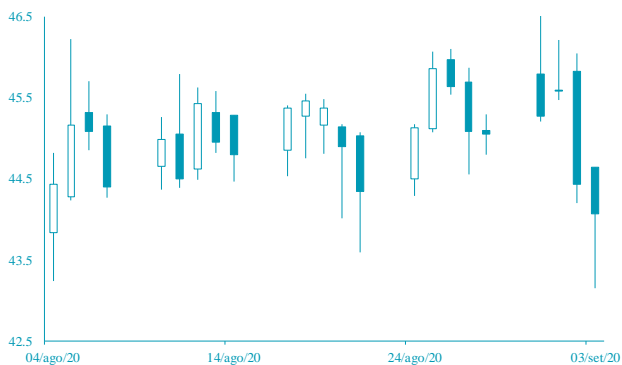

FONTE: Bloomberg

### CAMBIAL

**EUR: -0,03% (1,1852 USD).** Os ajustamentos nas expectativas dos investidores pressionaram a cotação do euro.



FONTE: Bloomberg

## AGENDA ECONÓMICA

País	Indicador Económico	Data/Hora (UTC)	Período	Última Informação	Expectativas Analistas
Alemanha	Encomendas de fábricas var. mensal	04-09-2020	Julho	27.9%	5.0%
Reino Unido	PMI Construção Markit	04-09-2020	Agosto	58.1	58.5
Canadá	Taxa de desemprego	04-09-2020	Agosto	10.9%	10.1%
EUA	Taxa de desemprego	04-09-2020	Agosto	10.2%	9.8%
Rússia	Taxa de inflação var. mensal	04-09-2020	Agosto	3.4%	3.5%
Rússia	Inflação mensal Core	04-09-2020	Agosto	0.3%	0.2%
EUA	Variação no salário excl. sector agrícola	04-09-2020	Agosto	1763000	1350000

FONTE: Bloomberg

## YIELD DOS EURO BONDS

País	Emissão	Maturidade	28-ago	21-ago	jul-20	jun-20	mai-20
Angola	04-11-2015	12-11-2025	11,41	11,71	11,66	11,94	18,90
Angola	02-05-2018	09-05-2029	11,09	11,31	11,17	11,58	16,96
Angola	02-05-2018	08-05-2048	11,42	11,57	11,47	11,55	15,55
Angola	19-11-2019	26-11-2029	10,97	11,20	10,79	10,94	15,66
Angola	19-11-2019	26-11-2049	11,26	11,41	11,20	11,25	15,10
Nigéria	15-02-2018	23-02-2038	7,96	8,06	8,42	8,63	9,39
Quênia	21-02-2018	28-02-2028	6,98	7,02	7,40	7,40	8,14

FONTE: Bloomberg

Nota: Os Eurobonds foram emitidos em dólares.

## INDICADORES DE MERCADO

Índices	Fecho	Variação			1 Ano	
		1 Dia	MTD	YTD	Max	Min
Dow Jones (EUA)	29,100.50	↑ 1.59	-0.48	-0.48	-0.86	29,568.57
S&P 500 (EUA)	3,580.84	↑ 1.54	-1.29	-1.29	6.94	3,588.11
Nasdaq (EUA)	12,056.44	↑ 0.98	-2.70	-2.70	27.70	12,074.06
Dax 30 (Alemanha)	13,057.77	↓ -1.40	-0.20	-0.20	-2.49	13,795.24
FTSE 100 (Inglaterra)	5,850.86	↓ -1.52	-2.78	-2.78	-23.13	7,689.67
PSI20 (Portugal)	4,329.33	→ 0.00	0.53	0.53	-17.07	5,454.21
Nikkei 225 (Japão)	23,465.53	↑ 0.94	0.28	0.28	-1.91	24,115.95
Bovespa (Brasil)	101,911.10	↓ -0.25	1.36	1.36	-12.90	119,593.10
CSI 300 (China)	4,817.10	↓ -0.55	-0.96	-0.96	16.44	4,901.21
SA All Shares (África do Sul)	54,522.35	↓ -2.40	-2.57	-2.57	-5.32	59,104.61
MSCI World (Global)	612.99	→ 0.00	-0.95	-0.95	1.81	612.99
MSCI Emerging Markets	64,026.87	→ 0.00	0.51	0.51	3.22	64,321.50

Moedas	Fecho	Variação			1 Ano	
		1 Dia	MTD	YTD	Max	Min
USD Index	92.7390	↓ -0.12	0.78	0.78	-3.66	102.99
EUR/USD	1.1852	↓ -0.03	-0.78	-0.78	5.62	1.20
EUR/CHF	1.0778	↓ -0.16	0.02	0.02	0.66	1.11
GBP/USD	1.3281	↓ -0.52	-0.72	-0.72	0.13	1.35
USD/JPY	106.1900	↑ 0.01	-0.19	-0.19	2.36	112.23
<b>Moedas emergentes</b>						
USD/ZAR	16.7295	↓ -0.51	1.12	1.12	-16.44	19.35
USD/CNY	6.8488	↑ 0.15	0.11	0.11	1.79	7.18
USD/BRL	5.3423	↓ -1.01	3.81	3.81	-23.85	5.97
USD/KZ	616.4033	↑ 0.16	-1.83	-1.83	-21.77	625.39
EUR/KZ	730.5433	↑ 0.13	-1.06	-1.06	-26.42	737.05

Commodities	Fecho	Variação			1 Ano	
		1 Dia	MTD	YTD	Max	Min
<b>Energia</b>						
WTI crude	41.37	↓ -0.34	-3.78	-3.78	-32.85	65.65
Brent Crude	44.07	↓ -0.81	-3.45	-3.45	-33.76	71.95
Gás natural	2.49	↑ 0.04	-6.08	-6.08	5.29	2.74
<b>Metais Preciosos</b>						
Ouro	1,927.90	↓ -0.43	-1.87	-1.87	27.07	2,075.47
Prata	26.59	↓ -3.14	-4.74	-4.74	50.18	29.86
<b>Outros</b>						
Alumínio	1,749.00	↓ -1.82	-1.12	-1.12	-2.05	1,827.50
Cobre	297.50	↓ -1.51	-1.99	-1.99	6.19	309.45
Baltic dry Index	1,445.00	↓ -1.77	-6.25	-6.25	27.98	2,518.00
Commodities (CRY)	150.42	↓ -0.67	-1.82	-1.82	-19.04	187.87

Período	Fecho	Variação			1 Ano	
		1 Dia	MTD	YTD	Max	Min
<b>EUA - Libor USD</b>						
3M	0,26	↑ 0,48	5,80	5,80	28,29	1,28
6M	0,30	↑ 0,39	1,02	1,02	8,77	1,45
12M	0,44	↑ 0,16	0,27	0,27	2,54	1,83
<b>Zona Euro - EURIBOR</b>						
3M	-0,33	→ 0,00	0,00	0,00	-3,14	-0,27
6M	-0,27	→ 0,00	-6,69	-6,69	-22,62	-0,16
12M	-0,15	↑ 1,32	-19,08	-19,08	-90,24	-0,03
<b>Angola - Luibor</b>						
O/n	16,09	↑ 0,16	0,04	63,58	23,68	11,01
3M	17,80	↓ -0,02	5,79	29,62	21,18	12,55
6M	18,06	↓ -0,08	6,22	26,44	21,52	13,01
12M	19,40	↓ -0,05	4,66	26,60	23,03	13,85
<b>Taxas de Juro de Longo Prazo</b>						
EUA - Treasury 10 anos	2,45	↓ -1,87	0,10	0,46	2,64	1,32
ZONA EURO - Bond 10 anos	0,37	↑ 1,91	-19,95	67,79	0,50	-0,21