

ESPAÇO ANGOLA

- O BNA estima disponibilizar ao mercado cambial 200 milhões USD ao longo do mês de Setembro. O montante anunciado representa uma redução mensal de 33,3%, o que poderá reflectir a redução Reservas Externas e a moderação da procura, com impactos sobre estabilidade do mercado cambial.
- A taxa de câmbio do Kwanza face ao dólar norte-americano fixou-se em 600,245 Kz/USD, em Agosto. O nível representa uma depreciação mensal de 3,7% e poderá reflectir a redução das Reservas Internacionais, com o *gap* cambial a fixar-se em 29,9%, acima do *target* apresentado no Programa de Estabilização Macroeconómica do Governo, de 20%.

ESPAÇO INTERNACIONAL

Japão

- A produção industrial registou crescimento de 8,0% em Julho. O registo representa uma melhoria mensal de 6,1 p.p. e homóloga de 7,3 p.p., que representa a maior variação desde o início da série histórica em 1978. O aumento da produção de veículos motorizados (38,5%) e de ferro, aço e metais não ferrosos (9,7%) apresentam-se como destaques.

MERCADOS

PETROLÍFERO

Brent: +0,51% (45,28 USD/barril). O ajuste das expectativas dos investidores contribuiu para o desempenho do crude.

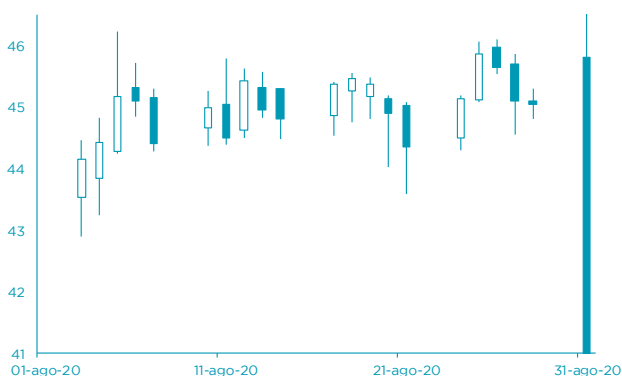

CAMBIAL

EUR: +0,28% (1,1936 USD). A possibilidade de continuidade dos estímulos à economia dos EUA, mantém pressão sobre o dólar.

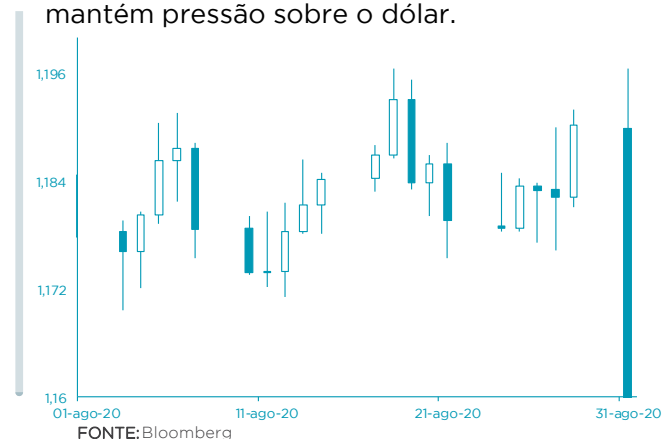

AGENDA ECONÓMICA

País	Indicador Económico	Data/Hora (UTC)	Período	Última Informação	Expectativas Analistas
Japão	Taxa de desemprego	01-09-2020	Julho	2.8%	3.0%
Rússia	PMI Manufactureiro Markit	01-09-2020	Agosto	48.4	48.7
Itália	PMI Manufactureiro Markit	01-09-2020	Agosto	51.9	52.0
França	PMI Manufactureiro Markit	01-09-2020	Agosto F	49.0	49.0
Alemanha	PMI Manufactureiro Markit	01-09-2020	Agosto F	53.0	53.0
Alemanha	Varição do desemprego	01-09-2020	Agosto	-18000,00	0.00
Zona Euro	PMI Manufactureiro Markit	01-09-2020	Agosto F	51.7	51.7

FONTE: Bloomberg

YIELD DOS EURO BONDS

País	Emissão	Maturidade	28-ago	21-ago	jul-20	jun-20	mai-20
Angola	04-11-2015	12-11-2025	11,41	11,71	11,66	11,94	18,90
Angola	02-05-2018	09-05-2029	11,09	11,31	11,17	11,58	16,96
Angola	02-05-2018	08-05-2048	11,42	11,57	11,47	11,55	15,55
Angola	19-11-2019	26-11-2029	10,97	11,20	10,79	10,94	15,66
Angola	19-11-2019	26-11-2049	11,26	11,41	11,20	11,25	15,10
Nigéria	15-02-2018	23-02-2038	7,96	8,06	8,42	8,63	9,39
Quênia	21-02-2018	28-02-2028	6,98	7,02	7,40	7,40	8,14

FONTE: Bloomberg

Nota: Os Eurobonds foram emitidos em dólares.

INDICADORES DE MERCADO

Índices	Índices	Fecho	Variação				1 Ano	
			1 Dia	MTD	YTD	Max	Min	
Índices bolsistas	Dow Jones (EUA)	28,653.87	↑	0.57	0.00	0.00	-0.38	29,568.57
	S&P 500 (EUA)	3,508.01	↑	0.67	0.00	0.00	8.34	3,514.77
	Nasdaq (EUA)	11,695.63	↑	0.60	0.00	0.00	31.24	11,829.84
	Dax 30 (Alemanha)	13,033.20	↓	-0.48	0.00	0.00	-2.29	13,795.24
	FTSE 100 (Inglaterra)	5,999.99	↓	-0.75	0.00	0.00	-20.93	7,689.67
	PSI20 (Portugal)	4,342.98	↓	-0.65	0.00	0.00	-17.51	5,454.21
	Nikkei 225 (Japão)	23,139.76	↑	1.12	-0.01	-0.01	-2.19	24,115.95
	Bovespa (Brasil)	102,142.90	↑	1.51	0.00	0.00	-14.07	119,593.10
	CSI 300 (China)	4,816.22	↓	-0.58	0.06	0.06	17.63	4,901.21
	SA All Shares (África do Sul)	56,057.10	→	0.00	0.00	0.00	-2.82	59,104.61
	MSCI World (Global)	602.96	→	0.00	0.00	0.00	2.80	610.10
	MSCI Emerging Markets	64,205.37	→	0.00	0.00	0.00	2.70	64,321.50

Moedas	Moedas	Fecho	Variação				1 Ano		
			1 Dia	MTD	YTD	Max	Min		
Taxa de câmbio	USD Index	92.1440	↓	-0.25	-0.29	-0.29	-4.68	102.99	
	EUR/USD	1.1936	↑	0.28	0.44	0.44	6.92	1.20	
	EUR/CHF	1.0787	↑	0.22	-0.05	-0.05	0.59	1.11	
	GBP/USD	1.3370	↑	0.13	0.31	0.31	1.17	1.35	
	USD/JPY	105.9100	↑	0.51	0.19	0.19	2.74	112.23	
	Moedas emergentes								
	USD/ZAR	16.9416	↑	2.08	0.73	0.73	-16.76	19.35	
	USD/CNY	6.8485	↓	-0.25	0.46	0.46	2.14	7.18	
	USD/BRL	5.3891	↓	-3.24	0.00	0.00	-26.65	5.97	
	USD/KZ	596.4790	↑	0.58	0.00	0.00	-20.31	611.28	
	EUR/KZ	722.2486	↑	1.71	-0.44	-0.44	-25.95	727.49	

Commodities	Commodities	Fecho	Variação				1 Ano		
			1 Dia	MTD	YTD	Max	Min		
Matérias-primas	Energia								
	WTI crude	42.61	↓	-0.84	1.01	1.01	-29.51	65.65	
	Brent Crude	45.28	↑	0.51	1.10	1.10	-30.64	71.95	
	Gás natural	2.63	↓	-1.02	1.56	1.56	13.85	2.74	
	Metais Preciosos								
	Ouro	1,971.90	↑	0.36	0.67	0.67	30.36	2,075.47	
	Prata	28.14	↑	2.33	1.73	1.73	60.37	29.86	
	Outros								
	Alumínio	1,743.50	↑	0.20	0.00	0.00	-0.94	1,827.50	
	Cobre	306.15	↑	1.39	0.64	0.64	9.04	308.65	
	Baltic dry Index	1,504.00	↓	-0.33	0.00	0.00	36.51	2,518.00	
Commodities (CRY)	153.21	↓	-0.15	0.00	0.00	-17.53	187.87		

Período	Período	Fecho	Variação				1 Ano		
			1 Dia	MTD	YTD	Max	Min		
Taxas de juro	EUA - Libor USD								
	3M	0,26	↑	0,48	5,80	5,80	28,29	1,28	
	6M	0,30	↑	0,39	1,02	1,02	8,77	1,45	
	12M	0,44	↑	0,16	0,27	0,27	2,54	1,83	
	Zona Euro - EURIBOR								
	3M	-0,33	→	0,00	0,00	0,00	-3,14	-0,27	
	6M	-0,27	→	0,00	-6,69	-6,69	-22,62	-0,16	
	12M	-0,15	↑	1,32	-19,08	-19,08	-90,24	-0,03	
	Angola - Luibor								
	O/n	16,09	↑	0,16	0,04	63,58	23,68	11,01	
	3M	17,80	↓	-0,02	5,79	29,62	21,18	12,55	
	6M	18,06	↓	-0,08	6,22	26,44	21,52	13,01	
	12M	19,40	↓	-0,05	4,66	26,60	23,03	13,85	
	Taxas de Juro de Longo Prazo								
	EUA - Treasury 10 anos	2,45	↓	-1,87	0,10	0,46	2,64	1,32	
	ZONA EURO - Bond 10 anos	0,37	↑	1,91	-19,95	67,79	0,50	-0,21	