

ESPAÇO ANGOLA

- **O crédito ao sector privado, em moeda nacional, fixou-se em 2.273,42 mil milhões Kz em Julho.** O montante compara com os 2.293,08 mil milhões Kz de Junho e representa uma redução de 5,3% em termos homólogos, o que poderá reflectir uma moderação nos desembolsos em virtude da conjuntura desafiante imposta pela COVID-19, com impactos sobre as perspectivas de recuperação da economia.
- **O montante de liquidez transaccionado no Mercado Monetário Interbancário fixou-se em 318 mil milhões Kz, na semana de 17 a 21 de Agosto.** O montante representa um aumento de 1,96% se comparado a semana anterior, o que poderá reflectir a entrada em vigor da taxa de custódia e a manutenção das necessidades de liquidez no sector bancário.

ESPAÇO INTERNACIONAL

França

- **O Produto Interno Bruto registou contracção homóloga de 18,9%, no IIº trimestre.** O desempenho representa uma deterioração de 13,2 p.p., em relação ao trimestre anterior e de 20,7 p.p., em comparação ao IIº trimestre de 2019. A redução do investimento em 14,9% e do consumo das famílias em 11,5%, penalizaram o desempenho da economia, reflexo das medidas de confinamento impostas à economia.

MERCADOS

PETROLÍFERO

Brent: -1,21% (45,09 USD/barril). A possibilidade de manutenção da oferta petrolífera nos EUA influenciou a cotação do crude.

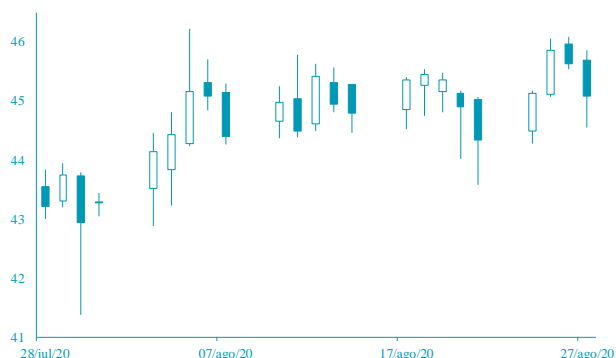

FONTE: Bloomberg

CAMBIAL

EUR: -0,07% (1,1822 USD). A contracção económica da França no IIº trimestre pressionou o desempenho do euro.



FONTE: Bloomberg

AGENDA ECONÓMICA

País	Indicador Económico	Data/Hora (UTC)	Período	Última Informação	Expectativas Analistas
Canadá	PIB mensal	28/08/2020	Junho	4,5%	5,6%
EUA	Estoques a grosso var. mensal	28-08-2020	Julho P	-1,4%	-0,8%
EUA	PMI Manufactureiro	28-08-2020	Agosto	51,90	52,50
EUA	Confiança do consumidor univers. Michigan	28-08-2020	Agosto F	72,80	72,80
França	Taxa de inflação homóloga	28-08-2020	Agosto P	0,8%	0,1%
EUA	Rendimento individual	28-08-2020	Julho	-1,1%	-0,4%
EUA	Despesa individual	28-08-2020	Julho	5,6%	1,5%

FONTE: Bloomberg

YIELD DOS EUROBONDS

País	Emissão	Maturidade	21-ago	14-ago	jul-20	jun-20	mai-20
Angola	04-11-2015	12-11-2025	11,71	11,35	11,66	11,94	18,90
Angola	02-05-2018	09-05-2029	11,31	11,08	11,17	11,58	16,96
Angola	02-05-2018	08-05-2048	11,57	11,34	11,47	11,55	15,55
Angola	19-11-2019	26-11-2029	11,20	10,81	10,79	10,94	15,66
Angola	19-11-2019	26-11-2049	11,41	11,20	11,20	11,25	15,10
Nigéria	15-02-2018	23-02-2038	8,06	7,82	8,42	8,63	9,39
Quênia	21-02-2018	28-02-2028	7,02	6,98	7,40	7,40	8,14

FONTE: Bloomberg

Nota: Os Eurobonds foram emitidos em dólares.

INDICADORES DE MERCADO

Índices	Índices	Fecho	Variação				1 Ano	
			1 Dia	MTD	YTD	Max	Min	
Índices bolsistas	Dow Jones (EUA)	28,331.92	↑	0.30	7.81	7.81	-0.16	29,568.57
	S&P 500 (EUA)	3,478.73	↑	1.02	6.52	6.52	7.85	3,501.38
	Nasdaq (EUA)	11,665.06	↑	1.73	8.19	8.19	29.56	11,730.01
	Dax 30 (Alemanha)	13,190.15	→	0.00	6.36	6.36	-1.15	13,795.24
	FTSE 100 (Inglaterra)	6,045.60	→	0.00	1.73	1.73	-20.45	7,689.67
	PSI20 (Portugal)	4,390.65	→	0.00	1.76	1.76	-16.16	5,454.21
	Nikkei 225 (Japão)	23,208.86	↓	-0.35	5.40	5.40	-3.27	24,115.95
	Bovespa (Brasil)	100,627.30	↓	-1.46	-2.22	-2.22	-12.99	119,593.10
	CSI 300 (China)	4,731.35	↑	0.54	3.15	3.15	18.22	4,878.08
	SA All Shares (África do Sul)	56,572.24	→	0.00	2.06	2.06	-0.38	59,104.61
	MSCI World (Global)	601.79	→	0.00	5.96	5.96	2.64	610.10
	MSCI Emerging Markets	64,321.50	→	0.00	3.77	3.77	4.42	64,321.50

Taxa de câmbio	Moedas	Fecho	Variação				1 Ano		
			1 Dia	MTD	YTD	Max	Min		
Taxa de câmbio	USD Index	93.0010	↓	-0.01	-0.82	-0.82	-3.95	102.99	
	EUR/USD	1.1822	↓	-0.07	0.94	0.94	6.03	1.20	
	EUR/CHF	1.0747	↑	0.01	0.06	0.06	0.97	1.11	
	GBP/USD	1.3201	↓	-0.07	1.51	1.51	0.19	1.35	
	USD/JPY	106.5700	↑	0.55	-0.22	-0.22	2.40	112.23	
	Moedas emergentes								
	USD/ZAR	17.0325	↑	0.94	1.04	1.04	-17.14	19.35	
	USD/CNY	6.8941	↑	0.12	1.56	1.56	1.38	7.18	
	USD/BRL	5.6118	↑	1.87	-6.26	-6.26	-27.64	5.97	
	USD/KZ	593.0337	↓	-0.07	-2.19	-2.19	-18.69	611.28	
	EUR/KZ	701.0790	↓	-0.14	-3.10	-3.10	-23.82	720.40	

Matérias-primas	Commodities	Fecho	Variação				1 Ano		
			1 Dia	MTD	YTD	Max	Min		
Matérias-primas	Energia								
	WTI crude	43.04	↓	-0.81	6.63	6.63	-29.68	65.65	
	Brent Crude	45.09	↓	-1.21	4.04	4.04	-31.74	71.95	
	Gás natural	2.71	↑	5.28	39.19	39.19	16.11	2.74	
	Metais Preciosos								
	Ouro	1,920.73	↓	-1.17	-1.41	-1.41	27.92	2,075.47	
	Prata	27.02	↓	-1.76	12.13	12.13	53.19	29.86	
	Outros								
	Alumínio	1,740.00	↑	0.29	4.08	4.08	-2.12	1,827.50	
	Cobre	299.05	↑	0.30	4.71	4.71	7.11	304.45	
	Baltic dry Index	1,509.00	↓	-0.59	11.41	11.41	37.98	2,518.00	
	Commodities (CRY)	152.70	↑	0.16	6.27	6.27	-17.81	187.87	

Taxas de juro	Período	Fecho	Variação				1 Ano		
			1 Dia	MTD	YTD	Max	Min		
Taxas de juro	EUA - Libor USD								
	3M	0,26	↑	0,48	5,80	5,80	28,29	1,28	
	6M	0,30	↑	0,39	1,02	1,02	8,77	1,45	
	12M	0,44	↑	0,16	0,27	0,27	2,54	1,83	
	Zona Euro - EURIBOR								
	3M	-0,33	→	0,00	0,00	0,00	-3,14	-0,27	
	6M	-0,27	→	0,00	-6,69	-6,69	-22,62	-0,16	
	12M	-0,15	↑	1,32	-19,08	-19,08	-90,24	-0,03	
	Angola - Luibor								
	O/n	16,09	↑	0,16	0,04	63,58	23,68	11,01	
	3M	17,80	↓	-0,02	5,79	29,62	21,18	12,55	
	6M	18,06	↓	-0,08	6,22	26,44	21,52	13,01	
	12M	19,40	↓	-0,05	4,66	26,60	23,03	13,85	
	Taxas de Juro de Longo Prazo								
	EUA - Treasury 10 anos	2,45	↓	-1,87	0,10	0,46	2,64	1,32	
	ZONA EURO - Bond 10 anos	0,37	↑	1,91	-19,95	67,79	0,50	-0,21	