

ESPAÇO ANGOLA

- **A oferta de moeda, medida pelo agregado monetário M2, aumentou 0,1% em Julho, para 10.902,75 mil milhões Kz.** O desempenho compara com a contracção de 1,2% apurada em Junho e mantém-se abaixo do nível apurado em Maio quando se fixou em 11.032,05 mil milhões Kz. O aumento reflecte o crescimento dos depósitos a prazo em moeda nacional, em 6,89%.
- **O BNA realizou um inquérito às Pequenas e Médias Empresas (PME's) tendo captado que, em Junho, 86,1% não se beneficiaram de nenhum apoio das autoridades e da banca.** O inquérito realizado à luz dos impactos da COVID-19 permitiu o BNA captar que apenas 0,3% das PME's acederam à linha de liquidez para o desconto de títulos públicos, 2,2% tiveram acesso as novas linhas de financiamento e 2,4% beneficiaram da moratória no pagamento de crédito.

ESPAÇO INTERNACIONAL

EUA

- **As encomendas de bens duráveis registaram aumento de 11,2% em Julho.** O desempenho representa um incremento mensal de 3,5 p.p. e homólogo de 8,7 p.p., sendo que, no registo mensal, destaca-se o aumento das encomendas de aeronaves (77,1%) e motores para veículos (21,9%), com efeitos sobre as perspectivas de crescimento da economia.

MERCADOS

PETROLÍFERO

Brent: -0,48% (45,64 USD/barril). O incumprimento dos cortes de produção de alguns integrantes da OPEP+ penalizou a cotação do crude.



FONTE: Bloomberg

CAMBIAL

EUR: -0,04% (1,1830 USD). O aumento das encomendas de fábrica, apuradas em Julho, nos EUA favoreceu o dólar.

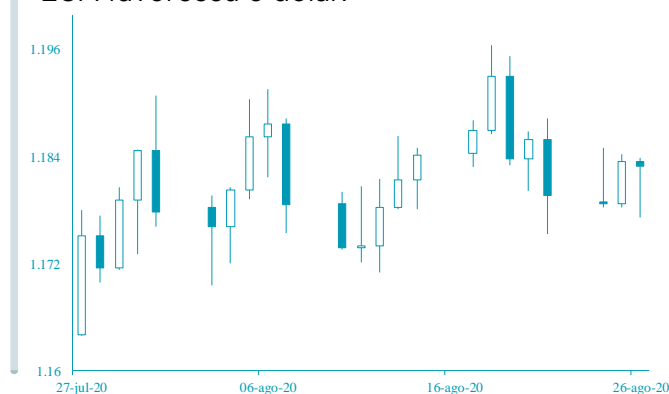

FONTE: Bloomberg

AGENDA ECONÓMICA

País	Indicador Económico	Data/Hora (UTC)	Período	Última Informação	Expectativas Analistas
Zona Euro	Agregado monetário M3 var. homóloga	27/08/2020	Julho	9,2%	9,2%
EUA	Pedidos iniciais de subsídios de desemprego	27-08-2020	22 Agosto	1.106.000	1.000.000
EUA	PIB trimestral anualizado	27-08-2020	IIº Trim	-32,9%	-32,5%
Rússia	Reservas em ouro e divisas	27-08-2020	21 Agosto	590.200.000.000	--
Japão	Índice de Actividade Industrial var. mensal	27-08-2020	Junho	-3,5%	6,3%
Reino Unido	Preço dos imóveis var. mensal	28/08-03/09/20	Agosto	1,7%	0,5%
Reino Unido	Preço dos imóveis sem ajust. saz. Var. homóloga	28/08-03/09/20	Agosto	1,5%	2,0%

FONTE: Bloomberg

YIELD DOS EURO BONDS

País	Emissão	Maturidade	21-ago	14-ago	jul-20	jun-20	mai-20
Angola	04-11-2015	12-11-2025	11,71	11,35	11,66	11,94	18,90
Angola	02-05-2018	09-05-2029	11,31	11,08	11,17	11,58	16,96
Angola	02-05-2018	08-05-2048	11,57	11,34	11,47	11,55	15,55
Angola	19-11-2019	26-11-2029	11,20	10,81	10,79	10,94	15,66
Angola	19-11-2019	26-11-2049	11,41	11,20	11,20	11,25	15,10
Nigéria	15-02-2018	23-02-2038	8,06	7,82	8,42	8,63	9,39
Quênia	21-02-2018	28-02-2028	7,02	6,98	7,40	7,40	8,14

FONTE: Bloomberg

Nota: Os Eurobonds foram emitidos em dólares.

INDICADORES DE MERCADO

Índices	Índices	Fecho	Variação				1 Ano	
			1 Dia	MTD	YTD	Max	Min	
Índices bolsistas	Dow Jones (EUA)	28,248.44	↓	-0.21	7.20	7.20	-0.72	29,568.57
	S&P 500 (EUA)	3,443.62	↑	0.36	6.35	6.35	7.67	3,481.07
	Nasdaq (EUA)	11,466.47	↑	0.76	8.56	8.56	30.01	11,672.05
	Dax 30 (Alemanha)	13,061.62	↓	-0.04	7.12	7.12	-0.44	13,795.24
	FTSE 100 (Inglaterra)	6,037.01	↓	-1.11	2.51	2.51	-19.85	7,689.67
	PSI20 (Portugal)	4,381.72	↓	-1.06	2.21	2.21	-15.79	5,454.21
	Nikkei 225 (Japão)	23,290.86	↓	-0.03	6.90	6.90	-1.89	24,115.95
	Bovespa (Brasil)	102,117.60	↓	-0.18	-2.22	-2.22	-12.99	119,593.10
	CSI 300 (China)	4,706.13	↓	-1.17	0.57	0.57	15.26	4,878.08
	SA All Shares (África do Sul)	56,114.23	→	0.00	1.53	1.53	-0.90	59,104.61
	MSCI World (Global)	596.63	→	0.00	6.04	6.04	2.72	610.10
	MSCI Emerging Markets	64,062.34	→	0.00	3.99	3.99	4.64	64,321.50

Taxa de câmbio	Moedas	Fecho	Variação				1 Ano		
			1 Dia	MTD	YTD	Max	Min		
Taxa de câmbio	USD Index	93.0060	↓	-0.01	-0.45	-0.45	-3.59	102.99	
	EUR/USD	1.1830	↓	-0.04	0.42	0.42	5.48	1.20	
	EUR/CHF	1.0745	↑	0.02	0.13	0.13	1.03	1.11	
	GBP/USD	1.3210	↑	0.44	0.92	0.92	-0.39	1.35	
	USD/JPY	105.9900	↓	-0.38	-0.19	-0.19	2.43	112.23	
	Moedas emergentes								
	USD/ZAR	16.8744	↑	0.11	0.83	0.83	-17.31	19.35	
	USD/CNY	6.8860	↓	-0.39	1.28	1.28	1.11	7.18	
	USD/BRL	5.5088	↓	-1.82	-6.96	-6.96	-28.18	5.97	
	USD/KZ	588.0018	↑	0.74	-2.26	-2.26	-18.75	610.90	
	EUR/KZ	702.0765	↑	0.89	-2.66	-2.66	-23.47	712.32	

Matérias-primas	Commodities	Fecho	Variação				1 Ano		
			1 Dia	MTD	YTD	Max	Min		
Matérias-primas	Energia								
	WTI crude	43.39	↑	0.09	7.82	7.82	-28.89	65.65	
	Brent Crude	45.64	↓	-0.48	5.73	5.73	-30.64	71.95	
	Gás natural	2.46	↓	-1.12	34.41	34.41	4.63	2.56	
	Metais Preciosos								
	Ouro	1,943.50	↑	1.42	-1.91	-1.91	27.28	2,075.47	
	Prata	27.50	↑	3.64	11.18	11.18	51.89	29.86	
	Outros								
	Alumínio	1,734.95	↑	0.28	3.87	3.87	-2.32	1,827.50	
	Cobre	298.15	↑	0.95	3.18	3.18	5.56	304.45	
	Baltic dry Index	1,518.00	↑	1.81	11.78	11.78	38.44	2,518.00	
	Commodities (CRY)	152.46	↓	-0.12	6.10	6.10	-17.94	187.87	

Taxas de juro	Período	Fecho	Variação				1 Ano		
			1 Dia	MTD	YTD	Max	Min		
Taxas de juro	EUA - Libor USD								
	3M	0,26	↑	0,48	5,80	5,80	28,29	1,28	
	6M	0,30	↑	0,39	1,02	1,02	8,77	1,45	
	12M	0,44	↑	0,16	0,27	0,27	2,54	1,83	
	Zona Euro - EURIBOR								
	3M	-0,33	→	0,00	0,00	0,00	-3,14	-0,27	
	6M	-0,27	→	0,00	-6,69	-6,69	-22,62	-0,16	
	12M	-0,15	↑	1,32	-19,08	-19,08	-90,24	-0,03	
	Angola - Luibor								
	O/n	16,09	↑	0,16	0,04	63,58	23,68	11,01	
	3M	17,80	↓	-0,02	5,79	29,62	21,18	12,55	
	6M	18,06	↓	-0,08	6,22	26,44	21,52	13,01	
12M	19,40	↓	-0,05	4,66	26,60	23,03	13,85		
Taxas de Juro de Longo Prazo									
EUA - Treasury 10 anos	2,45	↓	-1,87	0,10	0,46	2,64	1,32		
ZONA EURO - Bond 10 anos	0,37	↑	1,91	-19,95	67,79	0,50	-0,21		