

## ESPAÇO ANGOLA

- **A Base Monetária fixou-se em 2.373,51 mil milhões Kz em Julho.** O montante representa uma redução mensal de 2,7% e a primeira diminuição desde Janeiro, quando variou -6,8%. A redução das “Notas e moedas” em 2,5% e da “Reserva bancária” em 2,8%, contribuíram para o registo mensal, com impactos sobre a gestão da política monetária.
- **O stock de crédito referente ao mês de Julho atingiu 4.363,75 mil milhões Kz.** O nível representa uma redução mensal de 1,9%, com destaque para a contracção do crédito às “Famílias com empregados domésticos (-37,1%)”, “Actividade imobiliária, Alugueres e Serviços Prestados as Empresas (-12,5%)” e “Indústria Extractiva (-11,4%)”, com impactos sobre as expectativas de crescimento da economia.

## ESPAÇO INTERNACIONAL

### EUA

- **A confiança do consumidor em relação ao desempenho da economia fixou-se em 84,8 pontos em Agosto, segundo dados preliminares da Bloomberg.** O registo reflecte uma deterioração mensal de 6,9 pontos e homóloga de 49,4 pontos, em consequência do impacto da COVID-19 sobre o mercado laboral, com o desemprego a fixar-se em 10,2% em Julho, o maior registo desde Março de 1948.

### MERCADOS

#### PETROLÍFERO

**Brent: +1,62% (45,86 USD/barril).** A proximidade do furacão, Laura, nos EUA, tem pressionado a produção e favorecido a cotação do crude.

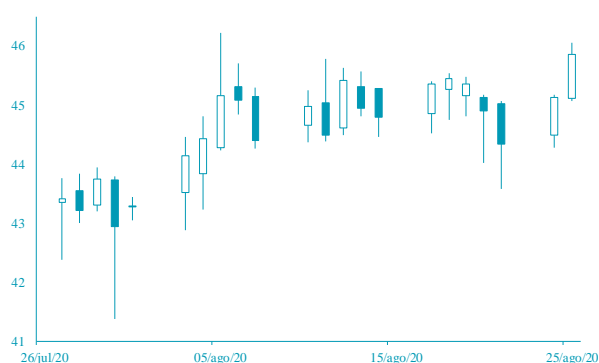

FONTE: Bloomberg

#### CAMBIAL

**GBP: +0,68% (1,3152 USD).** A deterioração da confiança do consumidor nos EUA pressionou a cotação do dólar.

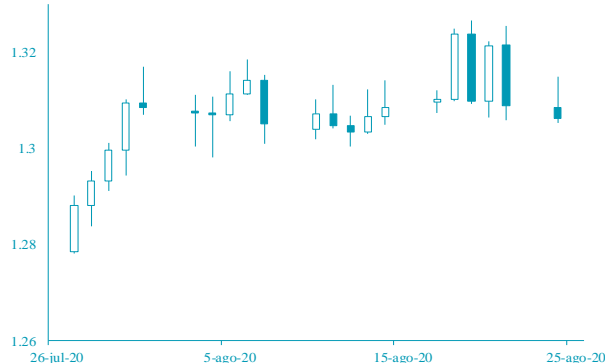

FONTE: Bloomberg

## AGENDA ECONÓMICA

País	Indicador Económico	Data/Hora (UTC)	Período	Última Informação	Expectativas Analistas
EUA	Aplicações em hipotecas MBA	26/08/2020	21 Agosto	-3,3%	--
EUA	Encomendas de bens duráveis	26-08-2020	Julho P	7,6%	4,5%
França	Confiança do consumidor	26-08-2020	Agosto	94,00	94,00
Zona Euro	Agregado monetário M3 var. homóloga	27-08-2020	Julho	9,2%	9,2%
EUA	Pedidos iniciais de subsídios de desemprego	27-08-2020	22 Agosto	1.106.000	1.000.000
EUA	PIB trimestral anualizado	27/08/2020	IIº Trim	-32,9%	-32,5%
Rússia	Reservas em ouro e divisas	27-08-2020	21 Agosto	590.200.000.000	--

FONTE: Bloomberg

## YIELD DOS EURO BONDS

País	Emissão	Maturidade	21-ago	14-ago	jul-20	jun-20	mai-20
Angola	04-11-2015	12-11-2025	11,71	11,35	11,66	11,94	18,90
Angola	02-05-2018	09-05-2029	11,31	11,08	11,17	11,58	16,96
Angola	02-05-2018	08-05-2048	11,57	11,34	11,47	11,55	15,55
Angola	19-11-2019	26-11-2029	11,20	10,81	10,79	10,94	15,66
Angola	19-11-2019	26-11-2049	11,41	11,20	11,20	11,25	15,10
Nigéria	15-02-2018	23-02-2038	8,06	7,82	8,42	8,63	9,39
Quênia	21-02-2018	28-02-2028	7,02	6,98	7,40	7,40	8,14

FONTE: Bloomberg

Nota: Os Eurobonds foram emitidos em dólares.

## INDICADORES DE MERCADO

Índices	Fecho	Variação			1 Ano	
		1 Dia	MTD	YTD	Max	Min
Dow Jones (EUA)	28.308,46	↑ 1,35	6,89	6,89	-1,02	29.568,57
S&P 500 (EUA)	3.431,28	↑ 1,00	5,27	5,27	6,59	3.444,21
Nasdaq (EUA)	11.379,72	↑ 0,60	6,71	6,71	27,79	11.468,26
Dax 30 (Alemanha)	13.061,62	↓ -0,04	6,38	6,38	-1,13	13.795,24
FTSE 100 (Inglaterra)	6.037,01	↓ -1,11	2,13	2,13	-20,14	7.689,67
PSI20 (Portugal)	4.381,72	↓ -1,06	2,14	2,14	-15,85	5.454,21
Nikkei 225 (Japão)	23.296,77	↑ 1,35	7,28	7,28	-1,55	24.115,95
Bovespa (Brasil)	102.298,00	↑ 0,77	-0,77	-0,77	-11,70	119.593,10
CSI 300 (China)	4.761,95	↑ 0,13	0,24	0,24	14,88	4.878,08
SA All Shares (África do Sul)	56.114,23	↓ -0,90	1,04	1,04	-1,37	59.104,61
MSCI World (Global)	595,06	→ 0,00	5,13	5,13	1,84	610,10
MSCI Emerging Markets	63.726,02	→ 0,00	3,57	3,57	4,22	64.062,34

Moedas	Fecho	Variação			1 Ano	
		1 Dia	MTD	YTD	Max	Min
USD Index	93,0190	↓ -0,30	-0,31	-0,31	-3,45	102,99
EUR/USD	1,1835	↑ 0,40	0,33	0,33	5,39	1,20
EUR/CHF	1,0743	↓ -0,06	0,01	0,01	0,92	1,11
GBP/USD	1,3152	↑ 0,68	0,53	0,53	-0,78	1,35
USD/JPY	106,3900	↑ 0,39	-0,43	-0,43	2,18	112,23
<b>Moedas emergentes</b>						
USD/ZAR	16,8559	↓ -0,67	1,44	1,44	-16,81	19,35
USD/CNY	6,9128	↓ -0,10	1,14	1,14	0,97	7,18
USD/BRL	5,6111	↓ -0,16	-5,22	-5,22	-26,84	5,97
USD/KZ	588,0018	↑ 0,74	-5,05	-5,05	-21,07	610,90
EUR/KZ	695,8731	↑ 1,14	-1,80	-1,80	-22,80	704,64

Commodities	Fecho	Variação			1 Ano	
		1 Dia	MTD	YTD	Max	Min
<b>Energia</b>						
WTI crude	43,35	↑ 1,71	7,85	7,85	-28,87	65,65
Brent Crude	45,86	↑ 1,62	6,40	6,40	-30,20	71,95
Gás natural	2,49	↓ -0,96	38,74	38,74	8,01	2,55
<b>Metais Preciosos</b>						
Ouro	1.916,35	↓ -0,79	-2,98	-2,98	25,88	2.075,47
Prata	26,53	↓ -0,27	7,98	7,98	47,52	29,86
<b>Outros</b>						
Alumínio	1.730,16	↑ 0,24	3,57	3,57	-2,60	1.827,50
Cobre	295,35	↑ 0,27	2,75	2,75	5,11	304,45
Baltic dry Index	1.491,00	↑ 0,68	12,44	12,44	39,27	2.518,00
Commodities (CRY)	152,64	↑ 0,91	6,23	6,23	-17,84	187,87

Perfodo	Fecho	Variação			1 Ano	
		1 Dia	MTD	YTD	Max	Min
<b>EUA - Libor USD</b>						
3M	0,26	↑ 0,48	5,80	5,80	28,29	1,28
6M	0,30	↑ 0,39	1,02	1,02	8,77	1,45
12M	0,44	↑ 0,16	0,27	0,27	2,54	1,83
<b>Zona Euro - EURIBOR</b>						
3M	-0,33	→ 0,00	0,00	0,00	-3,14	-0,27
6M	-0,27	→ 0,00	-6,69	-6,69	-22,62	-0,16
12M	-0,15	↑ 1,32	-19,08	-19,08	-90,24	-0,03
<b>Angola - Luibor</b>						
O/n	16,09	↑ 0,16	0,04	63,58	23,68	11,01
3M	17,80	↓ -0,02	5,79	29,62	21,18	12,55
6M	18,06	↓ -0,08	6,22	26,44	21,52	13,01
12M	19,40	↓ -0,05	4,66	26,60	23,03	13,85
<b>Taxas de Juro de Longo Prazo</b>						
EUA - Treasury 10 anos	2,45	↓ -1,87	0,10	0,46	2,64	1,32
ZONA EURO - Bond 10 anos	0,37	↑ 1,91	-19,95	67,79	0,50	-0,21