

## ESPAÇO ANGOLA

- **O total do serviço da dívida realizado durante o 1º semestre de 2020 fixou-se em 1.550,72 mil milhões Kz.** O nível corresponde a cerca de 55% do total previsto para o ano corrente, com o pagamento do serviço das OT-TXC a representar mais da metade. Destaca-se que o rácio entre a emissão e o serviço de dívida situou-se em 50%, o que poderá pressionar a gestão de Tesouraria do Estado.
- **As exportações de crude para a China atingiram cerca de 1 milhão barris/dia em Junho.** A quantidade representa uma redução de 106,12 mil barris/dia face ao final do ano transacto, o que poderá reflectir a queda da produção nacional, com impactos sobre a arrecadação de receitas.

## ESPAÇO INTERNACIONAL

### Reino Unido

- **As vendas a retalho registaram aumento homólogo de 1,4% em Julho.** O registo representa um aumento mensal de 3,0 p.p. e uma redução homóloga de 2,2 p.p., com a venda de alimentos a registar aumento de 2,7% e de artigos a crescer 9,4%, em termos homólogos.

### MERCADOS

#### PETROLÍFERO

**Brent: -1,04% (44,90 USD/barril).** As incertezas sobre a procura por crude e a redução das reservas de petróleo nos EUA pressionaram a cotação da *commodity*.



FONTE: Bloomberg

#### CAMBIAL

**GBP: +0,89% (1,3214 USD).** O melhor desempenho das vendas a retalho favoreceu a cotação da libra.

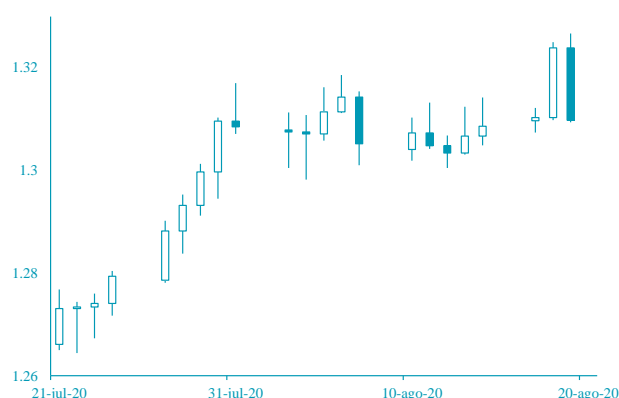

FONTE: Bloomberg

## AGENDA ECONÓMICA

País	Indicador Económico	Data/Hora (UTC)	Período	Última Informação	Expectativas Analistas
Zona Euro	PMI Manufactureiro Markit	21/08/2020	Agosto P	52	52,70
Alemanha	PMI Manufactureiro Markit/BME	21/08/2020	Agosto P	5100,0%	5230,0%
França	PMI Serviços Markit	21/08/2020	Agosto P	5730,0%	5600,0%
Zona Euro	Confiança do Consumidor	21/08/2020	Agosto A	-1500,0%	-1500,0%
EUA	PMI Composto Markit	21/08/2020	Agosto P	5030,0%	--
Reino Unido	Confiança do Consumidor GfK	21/08/2020	Agosto P	--	-2500,0%
Japão	Vendas em Supermercados	21/08/2020	Julho	0,03	--

FONTE: Bloomberg

## YIELD DOS EUROBONDS

País	Emissão	Maturidade	14-ago	7-ago	jul-20	jun-20	mai-20
Angola	04-11-2015	12-11-2025	11,35	11,77	11,66	11,94	18,90
Angola	02-05-2018	09-05-2029	11,08	11,33	11,17	11,58	16,96
Angola	02-05-2018	08-05-2048	11,34	11,48	11,47	11,55	15,55
Angola	19-11-2019	26-11-2029	10,81	10,93	10,79	10,94	15,66
Angola	19-11-2019	26-11-2049	11,20	11,28	11,20	11,25	15,10
Nigéria	15-02-2018	23-02-2038	7,82	8,15	8,42	8,63	9,39
Quênia	21-02-2018	28-02-2028	6,98	7,41	7,40	7,40	8,14

FONTE: Bloomberg

Nota: Os Eurobonds foram emitidos em dólares.

## INDICADORES DE MERCADO

Índices	Fecho	Variação			1 Ano	
		1 Dia	MTD	YTD	Max	Min
Dow Jones (EUA)	27,692.88	↓ -0.31	4.96	4.96	-2.80	29,568.57
S&P 500 (EUA)	3,374.85	↓ -0.44	3.50	3.50	4.79	3,399.54
Nasdaq (EUA)	11,146.46	↓ -0.57	4.84	4.84	25.55	11,283.62
Dax 30 (Alemanha)	12,977.33	↑ 0.74	4.20	4.20	-3.16	13,795.24
FTSE 100 (Inglaterra)	6,111.98	↑ 0.58	1.96	1.96	-20.27	7,689.67
PSI20 (Portugal)	4,407.71	↑ 0.01	1.46	1.46	-16.41	5,454.21
Nikkei 225 (Japão)	22,880.62	↓ -1.00	5.57	5.57	-3.11	24,115.95
Ibovespa (Brasil)	100,853.70	↓ -1.19	-1.40	-1.40	-12.26	119,593.10
CSI 300 (China)	4,679.15	↓ -1.30	0.12	0.12	14.75	4,878.08
SA All Shares (África do Sul)	56,433.28	→ 0.00	-0.16	-0.16	-2.55	59,104.61
MSCI World (Global)	588.44	→ 0.00	3.60	3.60	0.36	610.10
MSCI Emerging Markets	63,126.32	→ 0.00	0.64	0.64	1.27	63,551.09

Moedas	Fecho	Variação			1 Ano	
		1 Dia	MTD	YTD	Max	Min
USD Index	92.7930	↓ -0.10	-0.80	-0.80	-3.93	102.99
EUR/USD	1.1860	↑ 0.19	0.81	0.81	5.89	1.20
EUR/CHF	1.0765	↓ -0.63	-0.11	-0.11	0.80	1.11
GBP/USD	1.3214	↑ 0.89	1.23	1.23	-0.08	1.35
USD/JPY	105.8000	↓ -0.30	0.24	0.24	2.87	112.23
<b>Moedas emergentes</b>						
USD/ZAR	17.2712	↓ -0.02	-0.90	-0.90	-18.73	19.35
USD/CNY	6.9158	↓ -0.07	0.99	0.99	0.81	7.18
USD/BRL	5.5573	↑ 1.63	-6.08	-6.08	-27.50	5.97
USD/KZ	583.5961	↑ 1.12	-0.70	-0.70	-17.45	610.50
EUR/KZ	692.1602	↑ 1.30	-1.48	-1.48	-22.54	704.64

Commodities	Fecho	Variação			1 Ano	
		1 Dia	MTD	YTD	Max	Min
<b>Energia</b>						
WTI crude	42.82	↓ -0.26	6.36	6.36	-29.86	65.65
Brent Crude	44.90	↓ -1.04	3.88	3.88	-31.85	71.95
Gás natural	2.35	↓ -3.05	31.02	31.02	1.99	2.50
<b>Metais Preciosos</b>						
Ouro	1,944.24	↓ -1.01	-1.68	-1.68	27.57	2,075.47
Prata	27.25	↑ 2.05	11.48	11.48	52.29	29.86
<b>Outros</b>						
Alumínio	1,758.35	↑ 1.27	4.61	4.61	-1.61	1,827.50
Cobre	299.15	↓ -1.53	3.81	3.81	6.19	304.45
Baltic dry Index	1,568.00	↓ -1.13	12.44	12.44	39.27	2,518.00
Commodities (CRY)	150.82	↓ -0.78	4.96	4.96	-18.82	187.87

Período	Fecho	Variação			1 Ano	
		1 Dia	MTD	YTD	Max	Min
<b>EUA - Libor USD</b>						
3M	0.26	↑ 0.48	5.80	5.80	28.29	1.28
6M	0.33	↑ 0.39	1.02	1.02	8.77	1.45
12M	0.46	↑ 0.16	0.27	0.27	2.54	1.83
<b>Zona Euro - EURIBOR</b>						
3M	-0.33	→ 0.00	0.00	0.00	-3.14	-0.27
6M	-0.27	→ 0.00	-6.69	-6.69	-22.62	-0.16
12M	-0.15	↑ 1.32	-19.08	-19.08	-90.24	-0.03
<b>Angola - Luibor</b>						
0/h	16.09	↑ 0.16	0.04	63.58	23.68	11.01
3M	17.80	↓ -0.02	5.79	29.62	21.18	12.55
6M	18.06	↓ -0.08	6.22	26.44	21.52	13.01
12M	19.40	↓ -0.05	4.66	26.60	23.03	13.85
<b>Taxas de Juro de Longo Prazo</b>						
EUA - Treasury 10 anos	2.45	↓ -1.87	0.10	0.46	2.64	1.32
ZONA EURO - Bond 10 anos	0.37	↑ 1.91	-19.95	67.79	0.50	-0.21