

ESPAÇO ANGOLA

- **A taxa de câmbio apurada nas negociações do dia 19 de Agosto fixou-se em 576,098 Kz por unidade de dólar americano.** O nível representa uma apreciação semanal de 1,38%, o que poderá reflectir as sucessivas perdas do dólar nos mercado internacional, em virtude dos desafios pelo que passa a economia mundial, com possíveis efeitos sobre a estabilidade do mercado cambial.
- **O montante de dívida pública negociado em mercado secundário ascendeu os 434,46 milhões Kz na sessão de 19 de Agosto.** O desempenho representa uma queda semanal de 79%, o que poderá ser justificado pela redução da disponibilidade das Obrigações Indexadas à Taxa de Câmbio (OT-TX), com uma redução de 96% para 92,60 milhões Kz, com efeitos sobre o dinamismo do mercado.

ESPAÇO INTERNACIONAL

Alemanha

- **O Índice de Preços ao Produtor registou variação homóloga de -1,7% em Julho.** O desempenho representa uma aceleração de 0,1 p.p., em comparação ao mês anterior e uma desaceleração de 2,8 p.p., em relação ao período homólogo. O registo homólogo reflecte, principalmente, a desaceleração dos preços da energia (-5,8%) e bens básicos (-2,3%).

MERCADOS

PETROLÍFERO

Brent: -0,20% (45,37 USD/barril). O ajuste das expectativas dos investidores contribuiu para a cotação da *commodity*.

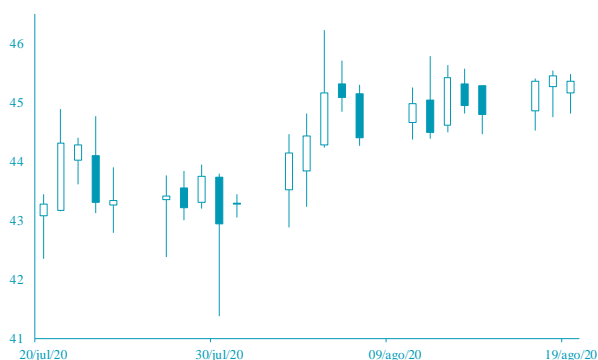

FONTE: Bloomberg

CAMBIAL

EUR: -0,78% (1,1838 USD). A possibilidade de aumento dos estímulos fiscais nos EUA favoreceu a cotação do dólar.

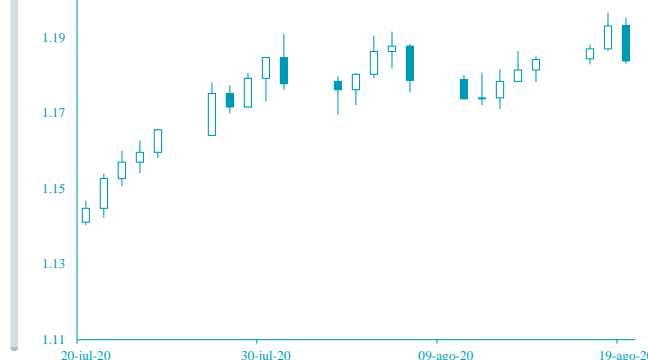

FONTE: Bloomberg

AGENDA ECONÓMICA

País	Indicador Económico	Data/Hora (UTC)	Período	Última Informação	Expectativas Analistas
Rússia	Reservas em Ouro e Divisas	20/08/2020	44057,0	600.700.000.000	--
Rússia	Taxa de Desemprego	20/08/2020	Julho	6,2%	6,3%
EUA	Índice Principal	20/08/2020	Julho	2,0%	1,0%
Rússia	Vendas a Retalho Real var. homóloga	20/08/2020	Julho	-7,7%	-4,5%
Alemanha	Índice de Preços no Produtor var. homóloga	20/08/2020	Julho	-1,8%	-1,8%
Japão	Vendas em loja de conveniência var. homóloga	20/08/2020	Julho	-5,2%	--
França	PMI Manufactureiro Markit	21/08/2020	Agosto P	52,40	53,00

FONTE: Bloomberg

YIELD DOS EUROBONDS

País	Emissão	Maturidade	14-ago	7-ago	jul-20	jun-20	mai-20
Angola	04-11-2015	12-11-2025	11,35	11,77	11,66	11,94	18,90
Angola	02-05-2018	09-05-2029	11,08	11,33	11,17	11,58	16,96
Angola	02-05-2018	08-05-2048	11,34	11,48	11,47	11,55	15,55
Angola	19-11-2019	26-11-2029	10,81	10,93	10,79	10,94	15,66
Angola	19-11-2019	26-11-2049	11,20	11,28	11,20	11,25	15,10
Nigéria	15-02-2018	23-02-2038	7,82	8,15	8,42	8,63	9,39
Quênia	21-02-2018	28-02-2028	6,98	7,41	7,40	7,40	8,14

FONTE: Bloomberg

Nota: Os Eurobonds foram emitidos em dólares.

INDICADORES DE MERCADO

Índices	Fecho	Variação			1 Ano	
		1 Dia	MTD	YTD	Max	Min
Dow Jones (EUA)	27,778.07	↓ -0.24	4.78	4.78	-2.96	29,568.57
S&P 500 (EUA)	3,389.78	↑ 0.23	3.17	3.17	4.46	3,399.54
Nasdaq (EUA)	11,210.84	↑ 0.73	3.73	3.73	24.23	11,257.42
Dax 30 (Alemanha)	12,881.76	→ 0.00	5.39	5.39	-2.05	13,795.24
FTSE 100 (Inglaterra)	6,076.62	→ 0.00	3.63	3.63	-18.97	7,689.67
PSI20 (Portugal)	4,407.45	→ 0.00	2.60	2.60	-15.47	5,454.21
Nikkei 225 (Japão)	23,110.61	↑ 0.26	5.39	5.39	-3.28	24,115.95
Ibovespa (Brasil)	102,065.40	↑ 2.48	-2.00	-2.00	-12.79	119,593.10
CSI 300 (China)	4,740.68	↓ -1.50	-0.40	-0.40	14.16	4,878.08
SA All Shares (África do Sul)	57,025.16	→ 0.00	1.28	1.28	-1.14	59,104.61
MSCI World (Global)	589.29	→ 0.00	3.69	3.69	0.45	610.10
MSCI Emerging Markets	63,498.46	→ 0.00	2.06	2.06	2.70	63,551.09

Moedas	Fecho	Variação			1 Ano	
		1 Dia	MTD	YTD	Max	Min
USD Index	92.8870	↑ 0.67	-0.33	-0.33	-3.48	102.99
EUR/USD	1.1838	↓ -0.78	0.55	0.55	5.62	1.20
EUR/CHF	1.0834	↑ 0.47	-0.64	-0.64	0.26	1.11
GBP/USD	1.3098	↓ -1.07	-0.13	-0.13	-1.43	1.35
USD/JPY	106.1200	↑ 0.67	-0.23	-0.23	2.39	112.23
Moedas emergentes						
USD/ZAR	17.2744	↓ -0.26	-1.06	-1.06	-18.86	19.35
USD/CNY	6.9207	↓ -0.02	0.77	0.77	0.60	7.18
USD/BRL	5.4679	↓ -0.79	-6.05	-6.05	-27.48	5.97
USD/KZ	577.1484	↓ 0.00	0.50	0.50	-16.45	610.50
EUR/KZ	683.2613	↓ -0.78	-0.04	-0.04	-21.41	704.64

Commodities	Fecho	Variação			1 Ano	
		1 Dia	MTD	YTD	Max	Min
Energia						
WTI crude	42.93	↑ 0.09	5.59	5.59	-30.36	65.65
Brent Crude	45.37	↓ -0.20	4.02	4.02	-31.76	71.95
Gás natural	2.43	↑ 0.37	35.30	35.30	5.32	2.50
Metais Preciosos						
Ouro	1,964.11	↓ -2.13	-1.62	-1.62	27.64	2,075.47
Prata	26.70	↓ -3.51	10.92	10.92	51.53	29.86
Outros						
Alumínio	1,736.25	↑ 1.02	4.96	4.96	-1.29	1,827.50
Cobre	303.80	↑ 1.55	3.58	3.58	5.96	304.45
Baltic dry Index	1,586.00	↓ -0.75	16.15	16.15	43.85	2,518.00
Commodities (CRY)	152.00	↑ 0.20	5.78	5.78	-18.19	187.87

Período	Fecho	Variação			1 Ano	
		1 Dia	MTD	YTD	Max	Min
EUA - Libor USD						
3M	0.26	↑ 0.48	5.80	5.80	28.29	1.28
6M	0.33	↑ 0.39	1.02	1.02	8.77	1.45
12M	0.46	↑ 0.16	0.27	0.27	2.54	1.83
Zona Euro - EURIBOR						
3M	-0.33	→ 0.00	0.00	0.00	-3.14	-0.27
6M	-0.27	→ 0.00	-6.69	-6.69	-22.62	-0.16
12M	-0.15	↑ 1.32	-19.08	-19.08	-90.24	-0.03
Angola - Luibor						
0/h	16.09	↑ 0.16	0.04	63.58	23.68	11.01
3M	17.80	↓ -0.02	5.79	29.62	21.18	12.55
6M	18.06	↓ -0.08	6.22	26.44	21.52	13.01
12M	19.40	↓ -0.05	4.66	26.60	23.03	13.85
Taxas de Juro de Longo Prazo						
EUA - Treasury 10 anos	2.45	↓ -1.87	0.10	0.46	2.64	1.32
ZONA EURO - Bond 10 anos	0.37	↑ 1.91	-19.95	67.79	0.50	-0.21