

## ESPAÇO ANGOLA

- O Governo emitiu Bilhetes de Tesouro no montante de 87.696 milhões Kz, no mês de Julho. O montante compara com os 2.805 milhões Kz emitido no período homólogo e os 26.606 milhões Kz emitidos em Junho, um aumento que poderá reflectir as necessidades de financiamento do Tesouro, com impactos sobre a execução do Orçamento do Estado.
- Os bancos comerciais recorreram a Facilidade Permanente de Cedência de Liquidez *Overnight* (FCO) na semana entre 03 a 07 de Agosto, tendo adquirido 75.352 milhões Kz. O montante representa uma redução semanal de 1%, com a taxa de juro média da operações a manter-se em 15,5%.

## ESPAÇO INTERNACIONAL

### Japão

- O PIB registou contracção de 7,8%, no IIº trimestre. O desempenho representa uma deterioração de 7,2 p.p., em comparação ao trimestre anterior e de 8,3 p.p., em termos homólogos, em consequência da moderação do consumo e da produção gerada pela Pandemia da COVID-19.

### MERCADOS

#### PETROLÍFERO

**Brent: +1,27% (45,37 USD/barril).** O cumprimento dos cortes na produção, pela OPEP e aliados, favoreceu a cotação do crude.

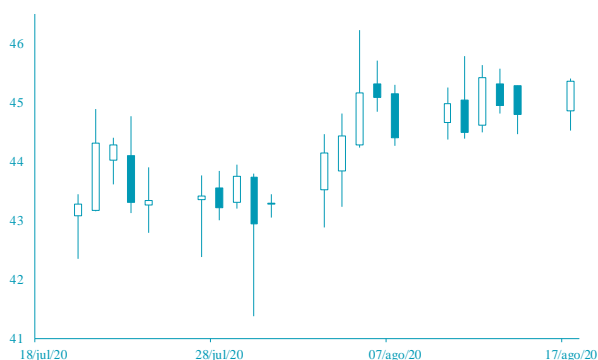

FONTE: Bloomberg

#### CAMBIAL

**EUR: +0,24% (1,1870 USD).** A disponibilização de dólares na economia pela Reserva Federal norte-americana tem penalizado o dólar.

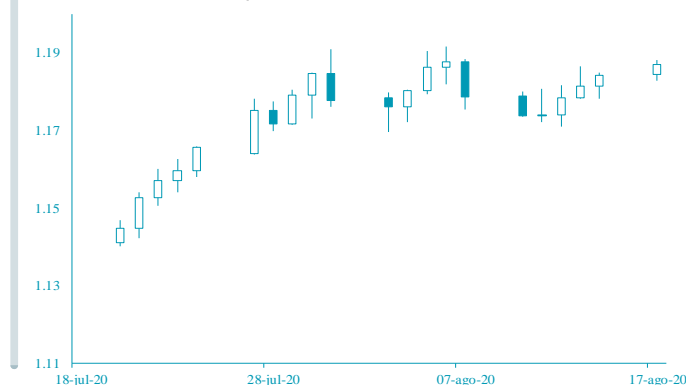

FONTE: Bloomberg

## AGENDA ECONÓMICA

País	Indicador Económico	Data/Hora (UTC)	Período	Última Informação	Expectativas Analistas
Rússia	Índice de Preços no Produtor var. mensal	18-08-2020	Julho	6,1%	1,1%
EUA	Licença de Construção var. mensal	18-08-2020	Julho	2,1%	5,9%
Reino Unido	Índice de Preços no Consumidor var. homóloga	19-08-2020	Julho	0,6%	0,6%
Canadá	Índice de Preços no Consumidor var. homóloga	19-08-2020	Julho	0,7%	0,5%
Zona Euro	Índice de Preços no Consumidor var. homóloga	19-08-2020	Julho F	0,3%	0,4%
EUA	Aplicativos de hipoteca de MBA	19-08-2020	44057	6,8%	--
Japão	Balança Comercial	19-08-2020	Julho	-¥268.800.000.000	-¥88.000.000.000

FONTE: Bloomberg

## YIELD DOS EUROBONDS

País	Emissão	Maturidade	14-ago	7-ago	jul-20	jun-20	mai-20
Angola	04-11-2015	12-11-2025	11,35	11,77	11,66	11,94	18,90
Angola	02-05-2018	09-05-2029	11,08	11,33	11,17	11,58	16,96
Angola	02-05-2018	08-05-2048	11,34	11,48	11,47	11,55	15,55
Angola	19-11-2019	26-11-2029	10,81	10,93	10,79	10,94	15,66
Angola	19-11-2019	26-11-2049	11,20	11,28	11,20	11,25	15,10
Nigéria	15-02-2018	23-02-2038	7,82	8,15	8,42	8,63	9,39
Quênia	21-02-2018	28-02-2028	6,98	7,41	7,40	7,40	8,14

FONTE: Bloomberg

Nota: Os Eurobonds foram emitidos em dólares.

## INDICADORES DE MERCADO

Índices	Fecho	Variação			1 Ano	
		1 Dia	MTD	YTD	Max	Min
Dow Jones (EUA)	27,931.02	↑ 0.12	5.36	5.36	-2.43	29,568.57
S&P 500 (EUA)	3,372.85	↓ -0.02	3.39	3.39	4.68	3,393.52
Nasdaq (EUA)	11,019.30	↓ -0.21	3.58	3.58	24.04	11,144.53
Dax 30 (Alemanha)	12,901.34	→ 0.00	4.93	4.93	-2.48	13,795.24
FTSE 100 (Inglaterra)	6,090.04	→ 0.00	3.89	3.89	-18.76	7,689.67
PSI20 (Portugal)	4,441.52	→ 0.00	3.24	3.24	-14.94	5,454.21
Nikkei 225 (Japão)	23,096.75	↓ -0.83	6.18	6.18	-2.56	24,115.95
Ibovespa (Brasil)	101,353.50	↑ 0.89	-3.22	-3.22	-13.88	119,593.10
CSI 300 (China)	4,815.23	↑ 2.35	2.36	2.36	17.31	4,878.08
SA All Shares (África do Sul)	57,077.48	→ 0.00	3.07	3.07	0.61	59,104.61
MSCI World (Global)	587.05	→ 0.00	3.78	3.78	0.53	610.10
MSCI Emerging Markets	62,795.22	→ 0.00	2.27	2.27	2.91	63,551.09

Moedas	Fecho	Variação			1 Ano	
		1 Dia	MTD	YTD	Max	Min
USD Index	92.8510	↓ -0.26	-0.84	-0.84	-3.96	102.99
EUR/USD	1.1870	↑ 0.24	0.92	0.92	6.00	1.19
EUR/CHF	1.0762	↓ -0.03	0.02	0.02	0.93	1.11
GBP/USD	1.3103	↑ 0.13	0.54	0.54	-0.77	1.35
USD/JPY	106.0000	↓ -0.56	0.33	0.33	2.97	112.23
<b>Moedas emergentes</b>						
USD/ZAR	17.5152	↑ 0.73	-2.31	-2.31	-19.88	19.35
USD/CNY	6.9329	↓ -0.25	0.64	0.64	0.47	7.18
USD/BRL	5.4231	↑ 0.99	-5.27	-5.27	-26.87	5.97
USD/KZ	576.4264	↑ 0.14	0.63	0.63	-16.35	610.50
EUR/KZ	684.2274	↓ -0.60	-0.27	-0.27	-21.59	704.64

Commodities	Fecho	Variação			1 Ano	
		1 Dia	MTD	YTD	Max	Min
<b>Energia</b>						
WTI crude	42.89	↑ 2.09	5.86	5.86	-30.18	65.65
Brent Crude	45.37	↑ 1.27	4.27	4.27	-31.59	71.95
Gás natural	2.34	↓ -0.72	29.35	29.35	0.69	2.50
<b>Metais Preciosos</b>						
Ouro	1,987.43	↑ 2.18	1.22	1.22	31.33	2,075.47
Prata	27.49	↑ 3.93	14.69	14.69	56.69	29.86
<b>Outros</b>						
Alumínio	1,710.25	↓ -0.97	2.60	2.60	-3.51	1,827.50
Cobre	292.25	↑ 1.41	0.85	0.85	3.17	300.70
Baltic dry Index	1,595.00	↑ 1.14	18.37	18.37	46.61	2,518.00
Commodities (CRY)	150.87	↑ 1.12	5.00	5.00	-18.79	187.87

Período	Fecho	Variação			1 Ano	
		1 Dia	MTD	YTD	Max	Min
<b>EUA - Libor USD</b>						
3M	0.26	↑ 0.48	5.80	5.80	28.29	1.28
6M	0.33	↑ 0.39	1.02	1.02	8.77	1.45
12M	0.46	↑ 0.16	0.27	0.27	2.54	1.83
<b>Zona Euro - EURIBOR</b>						
3M	-0.33	→ 0.00	0.00	0.00	-3.14	-0.27
6M	-0.27	→ 0.00	-6.69	-6.69	-22.62	-0.16
12M	-0.15	↑ 1.32	-19.08	-19.08	-90.24	-0.03
<b>Angola - Luibor</b>						
0/h	16.09	↑ 0.16	0.04	63.58	23.68	11.01
3M	17.80	↓ -0.02	5.79	29.62	21.18	12.55
6M	18.05	↓ -0.08	6.22	26.44	21.52	13.01
12M	19.40	↓ -0.05	4.66	26.60	23.03	13.85
<b>Taxas de Juro de Longo Prazo</b>						
EUA - Treasury 10 anos	2.45	↓ -1.87	0.10	0.46	2.64	1.32
ZONA EURO - Bond 10 anos	0.37	↑ 1.91	-19.95	67.79	0.50	-0.21