

ESPAÇO ANGOLA

- **A taxa de desemprego referente ao IIº trimestre 2020 fixou-se em 32,7%.** O nível compara com os 32% do período anterior, ao fixar-se em 4.737,75 mil pessoas, em linha com a actual conjuntura desafiante da economia mundial e nacional, com efeitos sobre o poder de compra das famílias e sobre as perspectivas de crescimento da economia.
- **O Índice de Preços Grossistas (IPG) fixou-se em 265,65 pontos, em Julho de 2020, um aumento mensal de 2,04%.** O nível representa um aumento homólogo de 23,38% uma aceleração de 6,14 p.p. se comparado ao mesmo período de 2019, tendo os produtos importados contribuído com 75% na variação mensal e os produtos nacionais em 25%, com impactos sobre o nível de consumo das famílias.

ESPAÇO INTERNACIONAL

Alemanha

- **A taxa de inflação homóloga fixou-se em -0,1%, no mês de Julho.** O registo representa uma desaceleração de 1,0 p.p., em comparação ao mês anterior e de 1,8 p.p., em relação a Julho de 2019, sendo a primeira deflação desde Abril de 2016. As maiores reduções apuraram-se nos preços dos produtos como “energia”(-3,5%) e “transportes”(-3,2%).

MERCADOS

PETROLÍFERO

Brent: -1,03% (44,96 USD/barril). A perspectiva de queda da procura por petróleo divulgada pela Agência Internacional de Energia penalizou o crude.

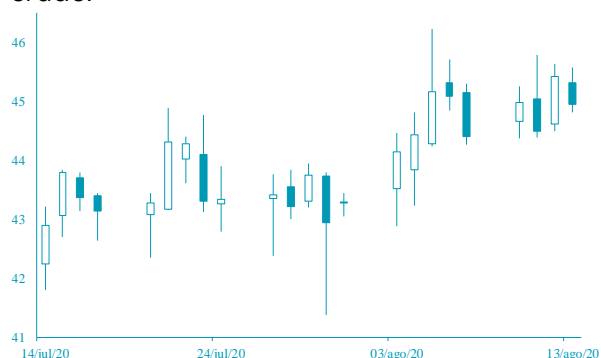

FONTE: Bloomberg

CAMBIAL

EUR: +0,25% (1,1814 USD). A compra significativa de títulos e a moderada recuperação económica nos EUA têm influenciado o dólar.

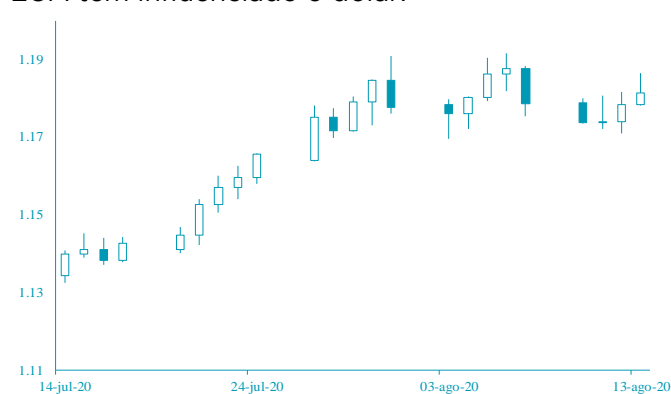

FONTE: Bloomberg

AGENDA ECONÓMICA

| País | Indicador Económico | Data/Hora (UTC) | Período | Última Informação | Expectativas Analistas |
|-------------|--|-----------------|-------------|-------------------|------------------------|
| Japão | Índice da indústria terciária var. mensal | 14/08/2020 | Junho | -2,1% | 6,6% |
| França | Índice de Preços ao Consumidor var. homóloga | 14-08-2020 | Julho F | 0,8% | 0,8% |
| Reino Unido | PIB var. homóloga | 14-08-2020 | IIº Trim. P | -12,1% | -12,1% |
| Zona Euro | PIB var. homóloga | 14-08-2020 | IIº Trim. P | -15,0% | -15,0% |
| EUA | Vendas avançadas ao retalho var. mensal | 14-08-2020 | Julho | 7,5% | 1,8% |
| Canadá | Vendas manufactureira var. mensal | 14/08/2020 | Junho | 10,7% | 6,0% |
| China | Produção industrial var. homóloga | 14-08-2020 | Julho | 4,8% | 5,1% |

FONTE: Bloomberg

YIELD DOS EUROBONDS

| País | Emissão | Maturidade | 7/ago | 31/jul | jul/20 | jun/20 | mai/20 |
|---------|------------|------------|-------|--------|--------|--------|--------|
| Angola | 11/4/2015 | 11/12/2025 | 11.77 | 11.66 | 11.66 | 11.94 | 18.90 |
| Angola | 5/2/2018 | 5/9/2029 | 11.33 | 11.17 | 11.17 | 11.58 | 16.96 |
| Angola | 5/2/2018 | 5/8/2048 | 11.48 | 11.47 | 11.47 | 11.55 | 15.55 |
| Angola | 11/19/2019 | 11/26/2029 | 10.93 | 10.79 | 10.79 | 10.94 | 15.66 |
| Angola | 11/19/2019 | 11/26/2049 | 11.28 | 11.20 | 11.20 | 11.25 | 15.10 |
| Nigéria | 2/15/2018 | 2/23/2038 | 8.15 | 8.42 | 8.42 | 8.63 | 9.39 |
| Quênia | 2/21/2018 | 2/28/2028 | 7.41 | 7.40 | 7.40 | 7.40 | 8.14 |

FONTE: Bloomberg

Nota: Os Eurobonds foram emitidos em dólares.

INDICADORES DE MERCADO

| Índices | Fecho | | Variação | | | 1 Ano | |
|-------------------------------|------------|---|----------|-------|-------|--------|------------|
| | | | 1 Dia | MTD | YTD | Max | Min |
| Dow Jones (EUA) | 27,976.84 | ↑ | 1.05 | 5.56 | 5.56 | -2.25 | 29,568.57 |
| S&P 500 (EUA) | 3,380.35 | ↑ | 1.40 | 3.13 | 3.13 | 4.42 | 3,393.52 |
| Nasdaq (EUA) | 11,012.24 | ↑ | 2.13 | 2.77 | 2.77 | 23.07 | 11,126.04 |
| Dax 30 (Alemanha) | 13,058.63 | → | 0.00 | 5.53 | 5.53 | -1.93 | 13,795.24 |
| FTSE 100 (Inglaterra) | 6,280.12 | → | 0.00 | 4.88 | 4.88 | -17.99 | 7,689.67 |
| PSI20 (Portugal) | 4,481.69 | → | 0.00 | 4.27 | 4.27 | -14.10 | 5,454.21 |
| Nikkei 225 (Japão) | 23,249.61 | ↑ | 1.78 | 7.27 | 7.27 | -1.55 | 24,115.95 |
| Ibovespa (Brasil) | 102,117.80 | ↓ | -0.06 | -2.38 | -2.38 | -13.13 | 119,593.10 |
| CSI 300 (China) | 4,635.71 | ↓ | -0.26 | 0.21 | 0.21 | 14.85 | 4,878.08 |
| SA All Shares (África do Sul) | 57,417.28 | → | 0.00 | 3.05 | 3.05 | 0.59 | 59,104.61 |
| MSCI World (Global) | 589.33 | → | 0.00 | 3.72 | 3.72 | 0.47 | 610.10 |
| MSCI Emerging Markets | 62,910.07 | → | 0.00 | 1.79 | 1.79 | 2.43 | 63,551.09 |

| Moedas | Fecho | | Variação | | | 1 Ano | |
|--------------------------|----------|---|----------|-------|-------|--------|--------|
| | | | 1 Dia | MTD | YTD | Max | Min |
| USD Index | 93.3350 | ↓ | -0.12 | -0.10 | -0.10 | -3.25 | 102.99 |
| EUR/USD | 1.1814 | ↑ | 0.25 | 0.26 | 0.26 | 5.32 | 1.19 |
| EUR/CHF | 1.0747 | ↓ | -0.01 | 0.08 | 0.08 | 0.98 | 1.11 |
| GBP/USD | 1.3067 | ↑ | 0.25 | -0.19 | -0.19 | -1.49 | 1.35 |
| USD/JPY | 106.9300 | ↑ | 0.02 | -0.93 | -0.93 | 1.68 | 112.23 |
| Moedas emergentes | | | | | | | |
| USD/ZAR | 17.4164 | ↓ | -0.29 | -2.03 | -2.03 | -19.66 | 19.35 |
| USD/CNY | 6.9451 | ↑ | 0.11 | 0.44 | 0.44 | 0.27 | 7.18 |
| USD/BRL | 5.4307 | ↑ | 0.92 | -2.78 | -2.78 | -24.95 | 5.97 |
| USD/KZ | 588.7045 | ↓ | -0.31 | -0.95 | -0.95 | -17.65 | 610.50 |
| EUR/KZ | 690.4037 | ↓ | -0.80 | -1.94 | -1.94 | -22.91 | 704.64 |

| Commodities | Fecho | | Variação | | | 1 Ano | |
|-------------------------|----------|---|----------|-------|-------|--------|----------|
| | | | 1 Dia | MTD | YTD | Max | Min |
| Energia | | | | | | | |
| WTI crude | 42.24 | ↓ | -1.01 | 5.12 | 5.12 | -30.67 | 65.65 |
| Brent Crude | 44.96 | ↓ | -1.03 | 4.11 | 4.11 | -31.70 | 71.95 |
| Gás natural | 2.18 | ↑ | 1.39 | 21.18 | 21.18 | -5.67 | 2.50 |
| Metais Preciosos | | | | | | | |
| Ouro | 1,954.00 | ↑ | 0.36 | -1.69 | -1.69 | 27.56 | 2,075.47 |
| Prata | 27.51 | ↑ | 7.81 | 8.59 | 8.59 | 48.35 | 29.86 |
| Outros | | | | | | | |
| Alumínio | 1,750.20 | ↓ | -0.01 | 3.09 | 3.09 | -3.05 | 1,827.50 |
| Cobre | 283.20 | ↓ | -2.75 | -1.33 | -1.33 | 0.94 | 300.70 |
| Baltic dry Index | 1,540.00 | ↑ | 1.99 | 16.81 | 16.81 | 44.68 | 2,518.00 |
| Commodities (CRY) | 148.36 | ↑ | 1.02 | 3.65 | 3.65 | -19.83 | 187.87 |

| Período | Fecho | | Variação | | | 1 Ano | |
|-------------------------------------|-------|---|----------|--------|--------|--------|-------|
| | | | 1 Dia | MTD | YTD | Max | Min |
| EUA - Libor USD | | | | | | | |
| 3M | 0.26 | ↑ | 0.48 | 5.80 | 5.80 | 28.29 | 1.28 |
| 6M | 0.33 | ↑ | 0.39 | 1.02 | 1.02 | 8.77 | 1.45 |
| 12M | 0.46 | ↑ | 0.16 | 0.27 | 0.27 | 2.54 | 1.83 |
| Zona Euro - EURIBOR | | | | | | | |
| 3M | -0.33 | → | 0.00 | 0.00 | 0.00 | -3.14 | -0.27 |
| 6M | -0.27 | → | 0.00 | -6.69 | -6.69 | -22.62 | -0.16 |
| 12M | -0.15 | ↑ | 1.32 | -19.08 | -19.08 | -90.24 | -0.03 |
| Angola - Luibor | | | | | | | |
| O/h | 16.09 | ↑ | 0.16 | 0.04 | 63.58 | 23.68 | 11.01 |
| 3M | 17.80 | ↓ | -0.02 | 5.79 | 29.62 | 21.18 | 12.55 |
| 6M | 18.05 | ↓ | -0.08 | 6.22 | 26.44 | 21.52 | 13.01 |
| 12M | 19.40 | ↓ | -0.05 | 4.66 | 26.60 | 23.03 | 13.85 |
| Taxas de Juro de Longo Prazo | | | | | | | |
| EUA - Treasury 10 anos | 2.45 | ↓ | -1.87 | 0.10 | 0.46 | 2.64 | 1.32 |
| ZONA EURO - Bond 10 anos | 0.37 | ↑ | 1.91 | -19.95 | 67.79 | 0.50 | -0.21 |