

ESPAÇO ANGOLA

- Os bancos comerciais transaccionaram liquidez no mercado interbancário no montante de 970,1 mil milhões Kz em Julho. O montante compara com os 307,2 mil milhões Kz do período homólogo, o que poderá reflectir um maior dinamismo do mercado e necessidades de liquidez dos bancos, com possíveis efeitos sobre a estabilidade do sector.
- A Assembleia Nacional aprovou a Lei da Sustentabilidade das Finanças Públicas. O diploma legal tem como propósito garantir um nível de endividamento sustentável, tendo definido o critério de *superavit* primário não petrolífero de 5% do PIB até 2025, como indicador chave para um *stock* da Dívida Pública próximo de 60% do PIB, no médio prazo.

ESPAÇO INTERNACIONAL

Reino Unido

- O PIB registou contracção de 20,4%, no IIº trimestre. O registo representa uma deterioração de 18,2 p.p., em comparação ao registo do Iº trimestre e de 20,3 p.p., em relação ao IIº trimestre de 2019, sendo que representa a maior deterioração económica trimestral desde o início da série histórica em 1955, de acordo com dados da Bloomberg.

MERCADOS

PETROLÍFERO

Brent: -1,09% (44,5 USD/barril). As incertezas relativamente à recuperação económica mundial pressionaram a cotação do crude.

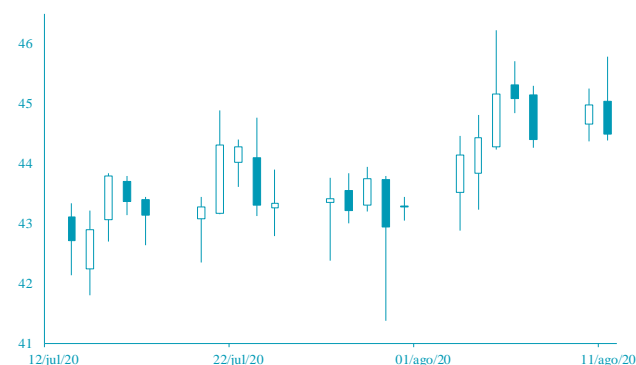

FONTE: Bloomberg

CAMBIAL

GBP: -0,19% (1,3143 USD). A contracção económica significativa, do Reino Unido no IIº trimestre, penalizou a cotação da libra.

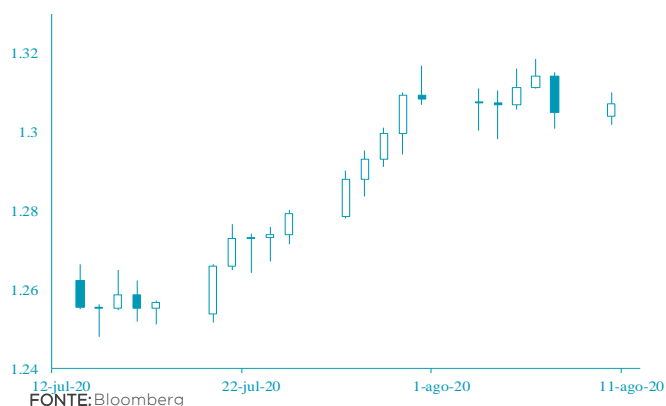

FONTE: Bloomberg

AGENDA ECONÓMICA

| País | Indicador Económico | Data/Hora (UTC) | Período | Última Informação | Expectativas Analistas |
|-------------|-------------------------------------|-----------------|-------------|-------------------|------------------------|
| Japão | Stock de moeda M2 var. homóloga | 12-08-2020 | Julho | 7,2% | 8,4% |
| Japão | Stock de moeda M3 var. homóloga | 12-08-2020 | Julho | 5,9% | 7,0% |
| Reino Unido | PIB var. trimestral | 12-08-2020 | IIº Trim. P | -2,2% | -20,5% |
| Reino Unido | PIB var. homóloga | 12-08-2020 | IIº Trim. P | -1,7% | -22,0% |
| Reino Unido | Produção industrial var. mensal | 12-08-2020 | Junho | 6% | 10% |
| Reino Unido | Produção manufactureira var. mensal | 12-08-2020 | Junho | 8,4% | 10,0% |
| Reino Unido | Balança comercial | 12-08-2020 | Junho | 4.296.000.000,00 | 260.000.000,00 |

FONTE: Bloomberg

YIELD DOS EUROBONDS

| País | Emissão | Maturidade | 7/ago | 31/jul | jul/20 | jun/20 | mai/20 |
|---------|------------|------------|-------|--------|--------|--------|--------|
| Angola | 11/4/2015 | 11/12/2025 | 11.77 | 11.66 | 11.66 | 11.94 | 18.90 |
| Angola | 5/2/2018 | 5/9/2029 | 11.33 | 11.17 | 11.17 | 11.58 | 16.96 |
| Angola | 5/2/2018 | 5/8/2048 | 11.48 | 11.47 | 11.47 | 11.55 | 15.55 |
| Angola | 11/19/2019 | 11/26/2029 | 10.93 | 10.79 | 10.79 | 10.94 | 15.66 |
| Angola | 11/19/2019 | 11/26/2049 | 11.28 | 11.20 | 11.20 | 11.25 | 15.10 |
| Nigéria | 2/15/2018 | 2/23/2038 | 8.15 | 8.42 | 8.42 | 8.63 | 9.39 |
| Quênia | 2/21/2018 | 2/28/2028 | 7.41 | 7.40 | 7.40 | 7.40 | 8.14 |

FONTE: Bloomberg

Nota: Os Eurobonds foram emitidos em dólares.

INDICADORES DE MERCADO

| Índices | Fecho | Variação | | | 1 Ano | |
|-------------------------------|------------|----------|-------|-------|--------|------------|
| | | 1 Dia | MTD | YTD | Max | Min |
| Dow Jones (EUA) | 27,791.44 | ↑ 1.30 | 4.76 | 4.76 | -2.98 | 29,568.57 |
| S&P 500 (EUA) | 3,360.47 | ↑ 0.27 | 1.91 | 1.91 | 3.19 | 3,393.52 |
| Nasdaq (EUA) | 10,968.36 | ↓ -0.39 | 0.35 | 0.35 | 20.17 | 11,126.04 |
| Dax 30 (Alemanha) | 12,946.89 | ↑ 2.04 | 5.03 | 5.03 | -2.39 | 13,795.24 |
| FTSE 100 (Inglaterra) | 6,154.34 | ↑ 1.71 | 5.00 | 5.00 | -17.90 | 7,689.67 |
| PSI20 (Portugal) | 4,434.06 | ↑ 0.85 | 3.78 | 3.78 | -14.50 | 5,454.21 |
| Nikkei 225 (Japão) | 22,750.24 | ↑ 1.88 | 5.22 | 5.22 | -3.44 | 24,115.95 |
| Ibovespa (Brasil) | 103,444.50 | ↑ 0.65 | -0.72 | -0.72 | -11.65 | 119,593.10 |
| CSI 300 (China) | 4,681.78 | ↓ -0.91 | -1.01 | -1.01 | 13.45 | 4,878.08 |
| SA All Shares (África do Sul) | 57,168.24 | ↑ 0.72 | 2.34 | 2.34 | -0.11 | 59,104.61 |
| MSCI World (Global) | 581.70 | → 0.00 | 2.49 | 2.49 | -0.72 | 610.10 |
| MSCI Emerging Markets | 62,503.84 | → 0.00 | 1.41 | 1.41 | 2.04 | 63,551.09 |

| Moedas | Fecho | Variação | | | 1 Ano | |
|--------------------------|----------|----------|-------|-------|--------|--------|
| | | 1 Dia | MTD | YTD | Max | Min |
| USD Index | 93.6280 | ↑ 0.05 | 0.38 | 0.38 | -2.79 | 102.99 |
| EUR/USD | 1.1740 | ↑ 0.02 | -0.25 | -0.25 | 4.77 | 1.19 |
| EUR/CHF | 1.0764 | ↑ 0.15 | -0.07 | -0.07 | 0.83 | 1.11 |
| GBP/USD | 1.3048 | ↓ -0.19 | -0.27 | -0.27 | -1.56 | 1.35 |
| USD/JPY | 106.4900 | ↑ 0.50 | -0.92 | -0.92 | 1.69 | 112.23 |
| Moedas emergentes | | | | | | |
| USD/ZAR | 17.4743 | ↓ -1.21 | -2.40 | -2.40 | -19.96 | 19.35 |
| USD/CNY | 6.9463 | ↓ -0.22 | 0.40 | 0.40 | 0.23 | 7.18 |
| USD/BRL | 5.4813 | ↑ 0.79 | -2.98 | -2.98 | -25.10 | 5.97 |
| USD/KZ | 596.6202 | ↑ 0.31 | -3.11 | -3.11 | -19.45 | 610.50 |
| EUR/KZ | 700.4300 | ↑ 0.34 | -2.86 | -2.86 | -23.62 | 704.64 |

| Commodities | Fecho | Variação | | | 1 Ano | |
|-------------------------|----------|----------|-------|-------|--------|----------|
| | | 1 Dia | MTD | YTD | Max | Min |
| Energia | | | | | | |
| WTI crude | 41.61 | ↓ -0.79 | 4.32 | 4.32 | -31.20 | 65.65 |
| Brent Crude | 44.50 | ↓ -1.09 | 3.76 | 3.76 | -31.92 | 71.95 |
| Gás natural | 2.17 | ↑ 0.84 | 19.90 | 19.90 | -6.66 | 2.50 |
| Metais Preciosos | | | | | | |
| Ouro | 1,942.06 | ↓ -4.38 | -1.91 | -1.91 | 27.28 | 2,075.47 |
| Prata | 24.79 | ↓ -14.89 | 7.24 | 7.24 | 46.51 | 29.86 |
| Outros | | | | | | |
| Alumínio | 1,750.56 | ↑ 0.89 | 4.49 | 4.49 | -1.73 | 1,827.50 |
| Cobre | 287.55 | ↑ 0.49 | -0.38 | -0.38 | 1.31 | 299.30 |
| Baltic dry Index | 1,506.00 | ↑ 0.33 | 11.85 | 11.85 | 38.53 | 2,518.00 |
| Commodities (CRY) | 147.58 | ↑ 0.50 | 2.20 | 2.20 | -20.95 | 187.87 |

| Período | Fecho | Variação | | | 1 Ano | |
|-------------------------------------|-------|----------|--------|--------|--------|-------|
| | | 1 Dia | MTD | YTD | Max | Min |
| EUA - Libor USD | | | | | | |
| 3M | 0.27 | ↑ 0.48 | 5.80 | 5.80 | 28.29 | 1.28 |
| 6M | 0.35 | ↑ 0.39 | 1.02 | 1.02 | 8.77 | 1.45 |
| 12M | 0.48 | ↑ 0.16 | 0.27 | 0.27 | 2.54 | 1.83 |
| Zona Euro - EURIBOR | | | | | | |
| 3M | -0.33 | → 0.00 | 0.00 | 0.00 | -3.14 | -0.27 |
| 6M | -0.27 | → 0.00 | -6.69 | -6.69 | -22.62 | -0.16 |
| 12M | -0.15 | ↑ 1.32 | -19.08 | -19.08 | -90.24 | -0.03 |
| Angola - Luibor | | | | | | |
| O/h | 16.09 | ↑ 0.16 | 0.04 | 63.58 | 23.68 | 11.01 |
| 3M | 17.80 | ↓ -0.02 | 5.79 | 29.62 | 21.18 | 12.55 |
| 6M | 18.06 | ↓ -0.08 | 6.22 | 26.44 | 21.52 | 13.01 |
| 12M | 19.40 | ↓ -0.05 | 4.66 | 26.60 | 23.03 | 13.85 |
| Taxas de Juro de Longo Prazo | | | | | | |
| EUA - Treasury 10 anos | 2.45 | ↓ -1.87 | 0.10 | 0.46 | 2.64 | 1.32 |
| ZONA EURO - Bond 10 anos | 0.37 | ↑ 1.91 | -19.95 | 67.79 | 0.50 | -0.21 |