

ESPAÇO ANGOLA

- O BNA deverá colocar à disposição dos bancos comerciais o acumulado de 600 milhões USD, via leilão de divisas, nos meses de Agosto e Setembro. Após realização de cada sessão, o Banco Central divulgará o montante vendido, número de participantes, tal como as taxas de câmbio, com efeitos sobre a evolução da cotação da moeda nacional.
- A transferência da remuneração dos trabalhadores estrangeiros para o exterior passará a ser executada por uma conta bancária domiciliada em Angola. A medida contida no Aviso nº 17/2020, sobre as regras e procedimentos para a realização de operações cambiais por pessoas singulares, visa alinhar os procedimentos referentes às transferências de não residentes cambiais às demais legislações vigentes.

ESPAÇO INTERNACIONAL

EUA

- As encomendas de fábrica cresceram 6,2% em Junho. O desempenho representa uma moderação de 1,5 p.p. face ao mês de Maio, porém o segundo aumento mensal e uma expansão de 6,5 p.p., em termos homólogo, resultante da recuperação do sector manufactureiro, com impactos sobre a economia.

MERCADOS

PETROLÍFERO

Brent: +0,63% (44,43 USD/barril). A redução das reservas de crude dos EUA favoreceu a cotação da *commodity*.

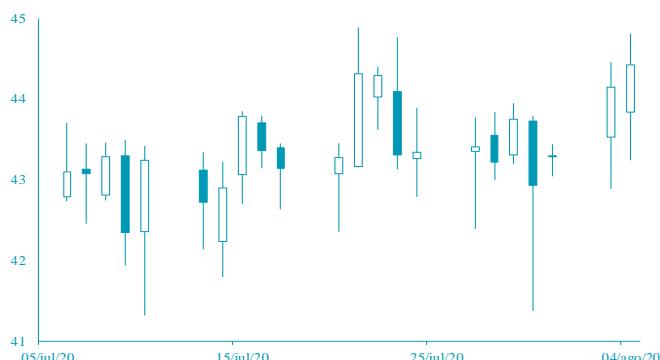

CAMBIAL

EUR: +0,35% (1,1803 USD). O pessimismo sobre a recuperação económica dos EUA tem favorecido a cotação do euro.

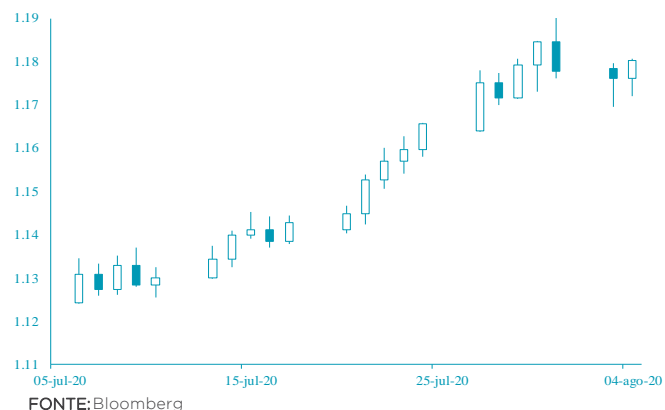

AGENDA ECONÓMICA

País	Indicador Económico	Data/Hora (UTC)	Periodo	Última Informação	Expectativas Analistas
Japão	PMI Composto Markit	05-08-2020	Julho F	43.9	--
Rússia	PMI Serviço Markit	05-08-2020	Julho	47.8	50.1
França	PMI serviço Markit	05-08-2020	Julho F	57.8	57.8
Rússia	Taxa de inflação var. homóloga	05-08-2020	Julho	3.2%	3.4%
Alemanha	PMI serviço Markit	05-08-2020	Julho F	56.7	56.7
Zona Euro	PMI Composto Markit	05-08-2020	Julho F	54.8	54.8
EUA	Aplicações em hipotecas	05-08-2020	31 de Julho	-0.8%	--

FONTE: Bloomberg

YIELD DOS EUROBONDS

País	Emissão	Maturidade	31-jul	24-jul	jul-20	jun-20	mai-20
Angola	04-11-2015	12-11-2025	11,66	11,92	11,66	11,94	18,90
Angola	02-05-2018	09-05-2029	11,17	11,38	11,17	11,58	16,96
Angola	02-05-2018	08-05-2048	11,47	11,59	11,47	11,55	15,55
Angola	19-11-2019	26-11-2029	10,79	10,89	10,79	10,94	15,66
Angola	19-11-2019	26-11-2049	11,20	11,28	11,20	11,25	15,10
Nigéria	15-02-2018	23-02-2038	8,42	8,52	8,42	8,63	9,39
Quénia	21-02-2018	28-02-2028	7,40	7,24	7,40	7,40	8,14

FONTE: Bloomberg

Nota: Os Eurobonds foram emitidos em dólares.

INDICADORES DE MERCADO

Índices	Fecho	Variação			1 Ano	
		1 Dia	MTD	YTD	Max	Min
Dow Jones (EUA)	26,664.40	↑ 0.89	1.51	1.51	-5.99	29,568.57
S&P 500 (EUA)	3,294.61	↑ 0.72	1.08	1.08	2.34	3,393.52
Nasdaq (EUA)	10,902.80	↑ 1.47	1.82	1.82	21.94	10,941.91
Dax 30 (Alemanha)	12,646.98	↑ 2.71	2.33	2.33	-4.89	13,795.24
FTSE 100 (Inglaterra)	6,032.85	↑ 2.29	2.34	2.34	-19.97	7,689.67
PSI20 (Portugal)	4,347.85	↑ 1.21	1.95	1.95	-16.00	5,454.21
Nikkei 225 (Japão)	22,573.66	↑ 1.70	3.71	3.71	-4.83	24,115.95
Bovespa (Brasil)	102,830.00	↓ -0.08	-1.65	-1.65	-12.48	119,593.10
CSI 300 (China)	4,775.80	↑ 0.09	1.55	1.55	16.39	4,878.08
SA All Shares (África do Sul)	55,829.40	→ 0.00	0.95	0.95	-1.46	59,104.61
MSCI World (Global)	573.40	→ 0.00	1.52	1.52	-1.66	610.10
MSCI Emerging Markets	61,968.90	→ 0.00	1.32	1.32	1.96	63,410.88

Moedas	Fecho	Variação			1 Ano	
		1 Dia	MTD	YTD	Max	Min
USD Index	93.3820	↓ -0.17	-0.20	-0.20	-3.35	102.99
EUR/USD	1.1803	↑ 0.35	0.34	0.34	5.40	1.19
EUR/CHF	1.0779	↓ -0.15	-0.23	-0.23	0.67	1.11
GBP/USD	1.3071	↓ -0.03	-0.04	-0.04	-1.34	1.35
USD/JPY	105.7200	↓ -0.22	0.17	0.17	2.80	112.23
Moedas emergentes						
USD/ZAR	17.3842	↑ 1.10	-1.42	-1.42	-19.16	19.35
USD/CNY	6.9734	↓ -0.11	0.33	0.33	0.16	7.18
USD/BRL	5.3220	↑ 1.93	-1.24	-1.24	-23.76	5.97
USD/KZ	582.4658	↓ 0.00	-0.46	-0.46	-17.25	610.50
EUR/KZ	687.4644	↑ 0.34	-0.79	-0.79	-22.00	688.63

Commodities	Fecho	Variação			1 Ano	
		1 Dia	MTD	YTD	Max	Min
Energia						
WTI crude	41.70	↑ 1.68	3.65	3.65	-31.64	65.65
Brent Crude	44.43	↑ 0.63	2.79	2.79	-32.56	71.95
Gás natural	2.19	↑ 4.38	21.18	21.18	-5.67	2.50
Metais Preciosos						
Ouro	1,999.67	↑ 1.47	2.74	2.74	33.31	2,031.21
Prata	26.01	↑ 7.02	8.03	8.03	47.59	26.42
Outros						
Alumínio	1,713.75	↑ 2.30	3.38	3.38	-2.77	1,827.50
Cobre	289.45	↓ -0.60	1.17	1.17	2.89	299.30
Baltic dry Index	1,385.00	↑ 2.59	8.37	8.37	34.22	2,518.00
Commodities (CRY)	146.77	↑ 2.14	2.94	2.94	-20.38	187.87

Período	Fecho	Variação			1 Ano	
		1 Dia	MTD	YTD	Max	Min
EUA - Libor USD						
3M	0.27	↑ 0.48	5.80	5.80	28.29	1.28
6M	0.35	↑ 0.39	1.02	1.02	8.77	1.45
12M	0.48	↑ 0.16	0.27	0.27	2.54	1.83
Zona Euro - EURIBOR						
3M	-0.33	→ 0.00	0.00	0.00	-3.14	-0.27
6M	-0.27	→ 0.00	-6.69	-6.69	-22.62	-0.16
12M	-0.15	↑ 1.32	-19.08	-19.08	-90.24	-0.03
Angola - Luibor						
O/h	16.09	↑ 0.16	0.04	63.58	23.68	11.01
3M	17.80	↓ -0.02	5.79	29.62	21.18	12.55
6M	18.06	↓ -0.08	6.22	26.44	21.52	13.01
12M	19.40	↓ -0.05	4.66	26.60	23.03	13.85
Taxas de Juro de Longo Prazo						
EUA - Treasury 10 anos	2.45	↓ -1.87	0.10	0.46	2.64	1.32
ZONA EURO - Bond 10 anos	0.37	↑ 1.91	-19.95	67.79	0.50	-0.21