

ESPAÇO ANGOLA

- **A economia poderá contrair entre 3,1% e 5,3% em 2020, segundo as estimativas do Banco Africano de Desenvolvimento (BAD).** O nível compara com a recessão de 0,1% apurada em 2019 e representa uma revisão em baixa face às estimativas iniciais de -2,8% de crescimento, reflexo do impacto da propagação da COVID-19.
- **O Índice de Preços no Consumidor (IPC) fixou-se em 303,48 pontos, no mês de Junho.** O nível representa uma aceleração mensal de 1,74%, acumulada de 11,89% e homóloga de 22,62%, suportado principalmente pela contribuição da Classe dos Bens Alimentares e Bebidas não Alcoólicas, com impactos sobre o poder de compra dos consumidores.

ESPAÇO INTERNACIONAL

África Subsariana

- **A recessão económica poderá fixar-se entre 1,7% e 3,4% em 2020, segundo o BAD.** A deterioração económica reflecte o impacto da COVID-19 sobre a produção e o consumo dos países africanos, uma revisão em baixa, comparativamente à expectativa de 3,9% de crescimento apresentada em Janeiro.

MERCADOS

PETROLÍFERO

Brent: -1,20% (42,72 USD/barril). A expectativa sobre a moderação dos cortes da produção pela OPEP pressionou a cotação do crude.



FONTE: Bloomberg

CAMBIAL

EUR: +0,39% (1,1344 USD). O aumento do índice de preços das vendas a grosso na Alemanha favoreceu a cotação do euro.

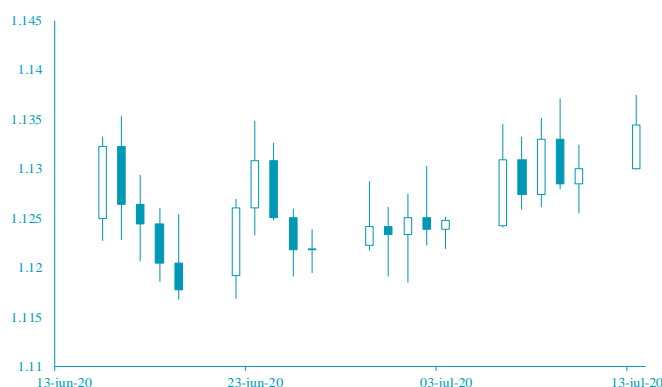

FONTE: Bloomberg

AGENDA ECONÓMICA

País	Indicador Económico	Data/Hora (UTC)	Periodo	Última Informação	Expectativas Analistas
Japão	Produção Industrial var. mensal	14/07/2020	Maio F	-8,4%	--
Japão	Produção industrial var. homóloga	14-07-2020	Maio F	-25,9%	--
Japão	Capacidade de utilização	14-07-2020	Maio	-13,3%	--
Reino Unido	Produção Industrial var. mensal	14-07-2020	Maio	-20,3%	6,0%
Reino Unido	Produção manufactureira var. mensal	14-07-2020	Maio	-24,3%	7,4%
Alemanha	Índice de Preços ao Consumidor var. homóloga	14/07/2020	Junho F	-4,3%	0,9%
Alemanha	Índice de Preços ao Consumidor var. mensal	14-07-2020	Junho F	-0,6%	0,6%

FONTE: Bloomberg

YIELD DOS EUROBONDS

País	Emissão	Maturidade	10/jul	3/jul	jun/20	mai/20	abr/20
Angola	11/4/2015	11/12/2025	13.01	11.93	11.94	18.90	28.66
Angola	5/2/2018	9/5/2028	12.33	11.54	11.58	16.96	24.24
Angola	5/2/2018	8/5/2048	12.07	11.53	11.55	15.55	21.61
Angola	19/11/2019	26/11/2029	11.66	10.92	10.94	15.66	22.22
Angola	19/11/2019	26/11/2049	11.75	11.23	11.25	15.10	21.04
Nigéria	15/2/2018	23/2/2038	8.83	8.59	8.63	9.39	10.98
Quênia	21/2/2018	28/2/2028	7.66	7.34	7.40	8.14	8.89

FONTE: Bloomberg

Nota: Os Eurobonds foram emitidos em dólares.

INDICADORES DE MERCADO

Índices	Fecho		Variação			1 Ano	
			1 Dia	MTD	YTD	Max	Min
Dow Jones (EUA)	26,075.30	↑	1.44	1.06	1.06	-8.59	29,568.57
S&P 500 (EUA)	3,185.04	↑	1.05	1.77	1.77	-2.34	3,393.52
Nasdaq (EUA)	10,617.44	↑	0.66	3.30	3.30	15.81	10,824.79
Dax 30 (Alemanha)	12,633.71	→	0.00	3.97	3.97	-3.39	13,795.24
FTSE 100 (Inglaterra)	6,095.41	→	0.00	0.10	0.10	-18.11	7,727.49
PSI20 (Portugal)	4,464.64	→	0.00	1.88	1.88	-14.22	5,454.21
Nikkei 225 (Japão)	22,784.74	↑	2.22	1.34	1.34	-4.52	24,115.95
Ibovespa (Brasil)	100,031.80	↑	0.88	3.83	3.83	-14.66	119,593.10
CSI 300 (China)	4,852.96	↑	2.10	15.47	15.47	17.37	4,878.08
SA All Shares (África do Sul)	55,417.89	→	0.00	3.38	3.38	-1.55	59,104.61
MSCI World (Global)	561.81	→	0.00	1.99	1.99	-4.36	610.10
MSCI Emerging Markets	61,500.43	→	0.00	7.12	7.12	0.17	63,410.88

Moedas	Fecho		Variação			1 Ano	
			1 Dia	MTD	YTD	Max	Min
USD Index	96.4640	↓	-0.19	-0.83	-0.83	0.20	102.99
EUR/USD	1.1344	↑	0.39	0.93	0.93	1.11	1.15
EUR/CHF	1.0682	↑	0.43	-0.29	-0.29	1.71	1.11
GBP/USD	1.2555	↓	-0.53	1.07	1.07	-5.45	1.35
USD/JPY	107.2900	↑	0.34	0.59	0.59	1.22	112.23
Moedas emergentes							
USD/ZAR	16.8559	↑	0.41	3.25	3.25	-16.69	19.35
USD/CNY	6.9974	↓	-0.06	0.72	0.72	-0.72	7.18
USD/BRL	5.3254	↓	-0.34	1.14	1.14	-25.45	5.97
USD/KZ	572.5746	↑	0.04	-0.47	-0.47	-17.05	610.50
EUR/KZ	655.0197	↑	1.28	-0.16	-0.16	-17.48	688.24

Commodities	Fecho		Variação			1 Ano	
			1 Dia	MTD	YTD	Max	Min
Energia							
WTI crude	40.10	↓	-1.11	0.81	0.81	-35.16	65.65
Brent Crude	42.72	↓	-1.20	2.75	2.75	-35.94	71.95
Gás natural	1.74	↓	-3.66	-1.48	-1.48	-25.61	2.53
Metais Preciosos							
Ouro	1,809.85	↑	0.62	0.94	0.94	18.23	1,818.02
Prata	19.08	↑	1.90	4.49	4.49	6.56	19.65
Outros							
Alumínio	1,659.08	↑	1.36	3.42	3.42	-7.00	1,833.00
Cobre	295.50	↑	1.98	6.89	6.89	3.42	299.30
Baltic dry Index	1,810.00	→	0.00	-0.39	-0.39	64.40	2,518.00
Commodities (CRY)	141.52	↑	0.76	1.96	1.96	-24.28	187.87

Período	Fecho		Variação			1 Ano	
			1 Dia	MTD	YTD	Max	Min
EUA - Libor USD							
3M	0.27	↑	0.48	5.80	5.80	28.29	1.28
6M	0.35	↑	0.39	1.02	1.02	8.77	1.45
12M	0.48	↑	0.16	0.27	0.27	2.54	1.83
Zona Euro - EURIBOR							
3M	-0.33	→	0.00	0.00	0.00	-3.14	-0.27
6M	-0.27	→	0.00	-6.69	-6.69	-22.62	-0.16
12M	-0.15	↑	1.32	-19.08	-19.08	-90.24	-0.03
Angola - Luibor							
O/h	16.09	↑	0.16	0.04	63.58	23.68	11.01
3M	17.80	↓	-0.02	5.79	29.62	21.18	12.55
6M	18.06	↓	-0.08	6.22	26.44	21.52	13.01
12M	19.40	↓	-0.05	4.66	26.60	23.03	13.85
Taxas de Juro de Longo Prazo							
EUA - Treasury 10 anos	2.45	↓	-1.87	0.10	0.46	2.64	1.32
ZONA EURO - Bond 10 anos	0.37	↑	1.91	-19.95	67.79	0.50	-0.21