

ESPAÇO ANGOLA

- **O indicador de liquidez do sistema bancário, medido pelo rácio entre as reservas livres sobre a base monetária em moeda nacional, fixou-se em 16% em Maio.** O nível representa um incremento mensal de 2,64 p.p., influenciado, essencialmente, pelo aumento das reservas livres em 21%, com possíveis impactos sobre o financiamento à economia.
- **O Índice de Preços Grossista relativo ao mês de Junho situou-se em 260,34 pontos.** O registo revela um aumento de mensal de 2,01%, justificado pelo incremento dos preços dos produtos nacionais em cerca de 2,33%, com efeitos sobre o poder aquisitivo dos consumidores.

ESPAÇO INTERNACIONAL

Alemanha

- **A balança comercial atingiu superavit de 7,1 mil milhões EUR em Maio.** O saldo representa uma diminuição de 66% em comparação ao período homólogo. As exportações fixaram-se em 80,3 mil milhões EUR, que representam uma redução homóloga de 30%. A redução do consumo mundial em consequência da COVID-19 contribuiu para o registo comercial.

MERCADOS

PETROLÍFERO

Brent: -2,2% (42,35 USD/barril). A expectativa de redução da procura devido a adoção de novas medidas de confinamento penalizou a cotação do crude.



FONTE: Bloomberg

CAMBIAL

EUR: -0,4% (1,1285 USD). A redução do saldo comercial da Alemanha influenciou a cotação do euro.

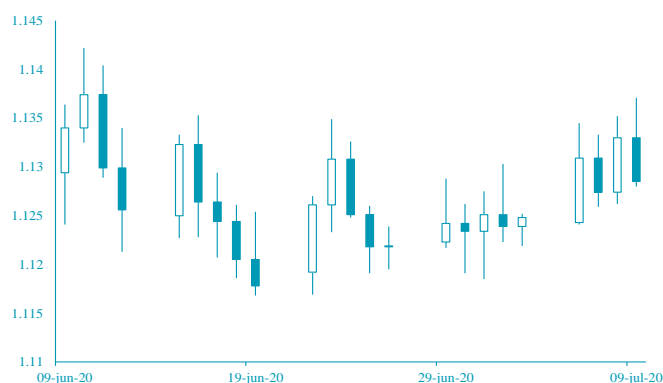

FONTE: Bloomberg

AGENDA ECONÓMICA

País	Indicador Económico	Data/Hora (UTC)	Período	Última Informação	Expectativas Analistas
França	Produção Manufactureira var. homóloga	10/7/2020	Maio	-37.1%	--
França	Produção Manufactureira var. mensal	10/7/2020	Maio	-21.9%	--
Canadá	Varição Líquida do Emprego	10/7/2020	Junho	289.600	550.000
Itália	Produção Industrial var. mensal	10/7/2020	Maio	-19.1%	19.2%
França	Produção Industrial var. mensal	10/7/2020	Maio	-20.1%	15.0%
Canadá	Taxa de Desemprego	10/7/2020	Junho	13.7%	12.5%
Japão	Índice de Preços no Produtor var. homóloga	10/7/2020	Junho	-2.7%	-2.0%

FONTE: Bloomberg

YIELD DOS EUROBONDS

País	Emissão	Maturidade	3/jul	26/jun	jun/20	mai/20	abr/20
Angola	11/4/2015	11/12/2025	11.93	12.06	11.94	18.90	28.66
Angola	5/2/2018	9/5/2028	11.54	11.72	11.58	16.96	24.24
Angola	5/2/2018	8/5/2048	11.53	11.64	11.55	15.55	21.61
Angola	19/11/2019	26/11/2029	10.92	11.04	10.94	15.66	22.22
Angola	19/11/2019	26/11/2049	11.23	11.34	11.25	15.10	21.04
Nigéria	15/2/2018	23/2/2038	8.59	8.63	8.63	9.39	10.98
Quênia	21/2/2018	28/2/2028	7.34	7.39	7.40	8.14	8.89

FONTE: Bloomberg

Nota: Os Eurobonds foram emitidos em dólares.

INDICADORES DE MERCADO

Índices	Fecho	Variação			1 Ano	
		1 Dia	MTD	YTD	Max	Min
Dow Jones (EUA)	25,706.09	↓ -1.39	0.32	0.32	-9.26	29,568.57
S&P 500 (EUA)	3,152.05	↓ -0.56	1.78	1.78	-2.33	3,393.52
Nasdaq (EUA)	10,547.75	↑ 0.53	4.81	4.81	17.49	10,578.10
Dax 30 (Alemanha)	12,489.46	↓ -0.04	2.31	2.31	-4.94	13,795.24
FTSE 100 (Inglaterra)	6,049.62	↓ -1.73	-1.23	-1.23	-19.20	7,727.49
PSI20 (Portugal)	4,430.35	↓ -1.03	1.58	1.58	-14.47	5,454.21
Nikkei 225 (Japão)	22,529.29	↑ 0.40	0.01	0.01	-5.77	24,115.95
Bovespa (Brasil)	99,160.33	↓ -0.61	4.83	4.83	-13.83	119,593.10
CSI 300 (China)	4,840.77	↑ 1.40	14.15	14.15	16.03	4,854.12
SA All Shares (África do Sul)	55,787.90	↓ -0.15	2.06	2.06	-2.81	59,104.61
MSCI World (Global)	560.39	→ 0.00	1.49	1.49	-4.82	610.10
MSCI Emerging Markets	61,558.48	→ 0.00	7.91	7.91	0.91	63,410.88

Moedas	Fecho	Variação			1 Ano	
		1 Dia	MTD	YTD	Max	Min
USD Index	96.7000	↑ 0.28	-0.91	-0.91	0.12	102.99
EUR/USD	1.1285	↓ -0.40	0.77	0.77	0.95	1.15
EUR/CHF	1.0610	↓ -0.21	0.10	0.10	2.11	1.12
GBP/USD	1.2606	↓ -0.03	2.04	2.04	-4.55	1.35
USD/JPY	107.2000	↓ -0.06	1.14	1.14	1.78	112.23
Moedas emergentes						
USD/ZAR	16.8355	↓ -0.60	3.56	3.56	-16.44	19.35
USD/CNY	6.9942	↓ -0.15	0.93	0.93	-0.51	7.18
USD/BRL	5.3435	↑ 0.09	2.43	2.43	-24.50	5.97
USD/KZ	576.7220	↑ 0.62	0.46	0.46	-16.27	610.50
EUR/KZ	650.8316	↑ 0.22	-0.31	-0.31	-17.61	688.24

Commodities	Fecho	Variação			1 Ano	
		1 Dia	MTD	YTD	Max	Min
Energia						
WTI crude	39.62	↓ -3.13	1.63	1.63	-34.64	65.65
Brent Crude	42.35	↓ -2.17	3.67	3.67	-35.36	71.95
Gás natural	1.78	↓ -2.47	4.45	4.45	-21.13	2.58
Metais Preciosos						
Ouro	1,799.97	↓ -0.70	1.11	1.11	18.43	1,818.02
Prata	18.65	↓ -0.37	2.80	2.80	4.84	19.65
Outros						
Alumínio	1,633.50	↑ 2.05	2.19	2.19	-8.11	1,833.00
Cobre	283.85	↑ 0.51	5.85	5.85	2.41	290.00
Baltic dry Index	1,849.00	→ 0.00	0.61	0.61	66.06	2,518.00
Commodities (CRY)	140.46	↓ -1.06	2.22	2.22	-24.09	187.87

Período	Fecho	Variação			1 Ano	
		1 Dia	MTD	YTD	Max	Min
EUA - Libor USD						
3M	0.30	↑ 0.48	5.80	5.80	28.29	1.28
6M	0.37	↑ 0.39	1.02	1.02	8.77	1.45
12M	0.54	↑ 0.16	0.27	0.27	2.54	1.83
Zona Euro - EURIBOR						
3M	-0.33	→ 0.00	0.00	0.00	-3.14	-0.27
6M	-0.27	→ 0.00	-6.69	-6.69	-22.62	-0.16
12M	-0.15	↑ 1.32	-19.08	-19.08	-90.24	-0.03
Angola - Luibor						
O/n	16.09	↑ 0.16	0.04	63.58	23.68	11.01
3M	17.80	↓ -0.02	5.79	29.62	21.18	12.55
6M	18.06	↓ -0.08	6.22	26.44	21.52	13.01
12M	19.40	↓ -0.05	4.66	26.60	23.03	13.85
Taxas de Juro de Longo Prazo						
EUA - Treasury 10 anos	2.45	↓ -1.87	0.10	0.46	2.64	1.32
ZONA EURO - Bond 10 anos	0.37	↑ 1.91	-19.95	67.79	0.50	-0.21