

ESPAÇO ANGOLA

- **O nível de exposição cambial dos bancos comerciais sobre os fundos próprios regulamentares fixou-se em 29,09% em Abril de 2020.** O registo representa um incremento mensal de 4,29 p.p., o que poderá ser reflexo da posição cambial longa registada por alguns bancos, com possíveis efeitos sobre a estabilidade do mercado cambial.
- **A importação de bens alimentares fixou-se em 518,4 milhões USD no 1º trimestre de 2020.** O montante representa uma redução mensal e homóloga de 28% e 12%, respectivamente, o que poderá representar, fundamentalmente, a redução da oferta global de produtos devido a propagação da COVID-19, com efeitos sobre a balança comercial do país.

ESPAÇO INTERNACIONAL

Comissão Europeia

- **O crescimento económico dos países europeus foi revisto em baixa pela Comissão Europeia.** As economias da Zona Euro e União Europeia poderão contrair 8,7% e 8,3% em 2020, respectivamente, registos inferiores às estimativas anteriores de recessão de 7,7% e 7,4%, em consequência da lenta diminuição das medidas de isolamento, sendo que para 2021 estima-se um crescimento de 6,1% e 5,8%.

MERCADOS

PETROLÍFERO

Brent: -0,05% (43,08 USD/barril). O aumento das reservas de crude nos EUA pressionou a cotação do crude.

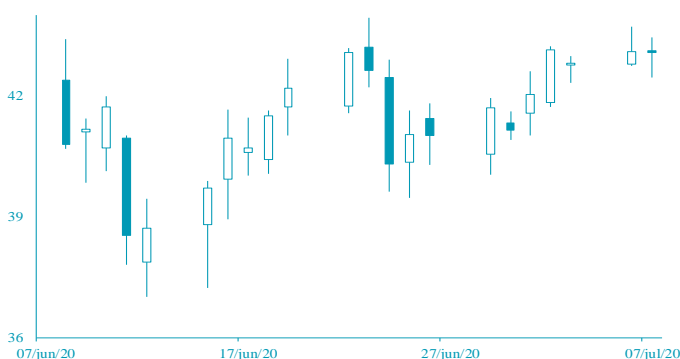

FONTE: Bloomberg

CAMBIAL

EUR: -0,31% (1,1274 USD). A revisão em baixa das perspectivas de crescimento da Zona Euro e União Europeia pressionou a cotação do euro.

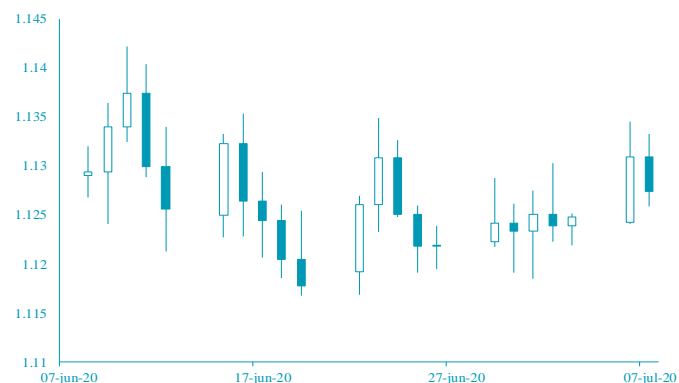

FONTE: Bloomberg

AGENDA ECONÓMICA

País	Indicador Económico	Data/Hora (UTC)	Período	Última Informação	Expectativas Analistas
Japão	Saldo da Conta Corrente	8/7/2020	Maio	262700000000	1088200000000
EUA	Aplicações de Hipoteca de MBA	8/7/2020	Maio	-1.8%	--
Rússia	Índice de Preços no Consumidor var. homóloga	8/7/2020	Junho	3.0%	3.2%
Japão	Balança Comercial	8/7/2020	Maio	-966500000000	-390000000000
EUA	Crédito ao Consumo	8/7/2020	Maio	-687790000000	-150000000000
Japão	Empréstimos bancários var. anual	8/7/2020	Junho	4.8%	--
Rússia	Índice de Preços no Consumidor Core var. homóloga	8/7/2020	Junho	2.9%	3.0%

FONTE: Bloomberg

YIELD DOS EUROBONDS

País	Emissão	Maturidade	3/jul	26/jun	jun/20	mai/20	abr/20
Angola	11/4/2015	11/12/2025	11.93	12.06	11.94	18.90	28.66
Angola	5/2/2018	9/5/2028	11.54	11.72	11.58	16.96	24.24
Angola	5/2/2018	8/5/2048	11.53	11.64	11.55	15.55	21.61
Angola	19/11/2019	26/11/2029	10.92	11.04	10.94	15.66	22.22
Angola	19/11/2019	26/11/2049	11.23	11.34	11.25	15.10	21.04
Nigéria	15/2/2018	23/2/2038	8.59	8.63	8.63	9.39	10.98
Quênia	21/2/2018	28/2/2028	7.34	7.39	7.40	8.14	8.89

FONTE: Bloomberg

Nota: Os Eurobonds foram emitidos em dólares.

INDICADORES DE MERCADO

Índices	Fecho		Variação			1 Ano	
			1 Dia	MTD	YTD	Max	Min
Dow Jones (EUA)	26,287.03	↑	1.78	0.30	0.30	-9.28	29,568.57
S&P 500 (EUA)	3,179.72	↑	1.59	1.45	1.45	-2.65	3,393.52
Nasdaq (EUA)	10,433.65	↑	2.21	2.83	2.83	15.28	10,518.98
Dax 30 (Alemanha)	12,733.45	→	0.00	2.48	2.48	-4.77	13,795.24
FTSE 100 (Inglaterra)	6,285.94	→	0.00	0.33	0.33	-17.93	7,727.49
PSI20 (Portugal)	4,407.48	→	0.00	1.41	1.41	-14.61	5,454.21
Nikkei 225 (Japão)	22,614.69	↓	-0.44	0.68	0.68	-5.15	24,115.95
Bovespa (Brasil)	98,937.16	↑	2.24	2.85	2.85	-15.46	119,593.10
CSI 300 (China)	4,698.13	↑	0.60	15.14	15.14	17.03	4,803.36
SA All Shares (África do Sul)	54,846.28	→	0.00	1.62	1.62	-3.22	59,104.61
MSCI World (Global)	563.52	→	0.00	1.65	1.65	-4.67	610.10
MSCI Emerging Markets	60,902.99	→	0.00	5.30	5.30	-1.53	63,410.88

Moedas	Fecho		Variação			1 Ano	
			1 Dia	MTD	YTD	Max	Min
USD Index	96.8810	↑	0.16	-0.44	-0.44	0.59	102.99
EUR/USD	1.1274	↓	-0.31	0.37	0.37	0.55	1.15
EUR/CHF	1.0625	↓	-0.29	0.17	0.17	2.18	1.12
GBP/USD	1.2542	↑	0.40	1.18	1.18	-5.36	1.35
USD/JPY	107.5200	↑	0.16	0.37	0.37	1.00	112.23
Moedas emergentes							
USD/ZAR	17.1672	↑	1.07	1.17	1.17	-18.37	19.35
USD/CNY	7.0138	↓	-0.07	0.67	0.67	-0.77	7.18
USD/BRL	5.3576	↑	0.79	1.60	1.60	-25.11	5.97
USD/KZ	576.0280	↓	-1.37	0.60	0.60	-16.16	610.50
EUR/KZ	648.4877	↓	-0.45	0.23	0.23	-17.16	688.24

Commodities	Fecho		Variação			1 Ano	
			1 Dia	MTD	YTD	Max	Min
Energia							
WTI crude	40.62	↓	-0.02	2.90	2.90	-33.82	65.65
Brent Crude	43.08	↓	-0.05	4.20	4.20	-35.03	71.95
Gás natural	1.88	↑	2.51	6.74	6.74	-19.40	2.58
Metais Preciosos							
Ouro	1,795.82	↑	0.69	0.64	0.64	17.88	1,797.39
Prata	18.27	↓	0.00	0.80	0.80	2.81	19.65
Outros							
Alumínio	1,601.25	↑	1.17	-0.06	-0.06	-10.13	1,833.00
Cobre	279.70	↑	0.81	2.55	2.55	-0.78	290.00
Baltic dry Index	1,956.00	↑	3.27	8.34	8.34	78.81	2,518.00
Commodities (CRY)	140.90	↑	0.21	2.60	2.60	-23.80	187.87

Período	Fecho		Variação			1 Ano	
			1 Dia	MTD	YTD	Max	Min
EUA - Libor USD							
3M	0.30	↑	0.48	5.80	5.80	28.29	1.28
6M	0.37	↑	0.39	1.02	1.02	8.77	1.45
12M	0.54	↑	0.16	0.27	0.27	2.54	1.83
Zona Euro - EURIBOR							
3M	-0.33	→	0.00	0.00	0.00	-3.14	-0.27
6M	-0.27	→	0.00	-6.69	-6.69	-22.62	-0.16
12M	-0.15	↑	1.32	-19.08	-19.08	-90.24	-0.03
Angola - Luibor							
O/n	16.09	↑	0.16	0.04	63.58	23.68	11.01
3M	17.80	↓	-0.02	5.79	29.62	21.18	12.55
6M	18.06	↓	-0.08	6.22	26.44	21.52	13.01
12M	19.40	↓	-0.05	4.66	26.60	23.03	13.85
Taxas de Juro de Longo Prazo							
EUA - Treasury 10 anos	2.45	↓	-1.87	0.10	0.46	2.64	1.32
ZONA EURO - Bond 10 anos	0.37	↑	1.91	-19.95	67.79	0.50	-0.21