

## ESPAÇO ANGOLA

- O Indicador de Clima Económico situou-se em -16 pontos no 1º trimestre de 2020. O nível compara com os -4 pontos apurados no trimestre anterior, influenciado pela insuficiência da procura, excesso de burocracia e dificuldades financeiras, com impactos sobre a recuperação da economia no curto prazo.
- O rácio do crédito malparado sobre o crédito total fixou-se em 34,9% em Abril de 2020. O registo revela um agravamento mensal e homólogo de 1,6 p.p. e 6,4%, respectivamente, tal como, o terceiro aumento consecutivo, o que poderá ser o reflexo da degradação da actividade económica nacional, com impactos sobre o crescimento económico do país.

## ESPAÇO INTERNACIONAL

### Zona Euro

- As vendas a retalho aumentaram 17,8% em Maio. O registo revela uma recuperação em comparação à redução de 12,1% registada em Abril. A maior variação mensal das vendas foi registada nos sectores de “têxteis, roupas e calçados”(+147,0%), “combustíveis automóveis”(38,4%) e “eletrónicos e mobílias”(37,9%), em consequência da moderação das condições de isolamento social.

### MERCADOS

#### PETROLÍFERO

**Brent: +0,7% (43,10 USD/barril).** A divulgação do aumento das importações de petróleo da China, em Junho, favoreceu a cotação do crude.

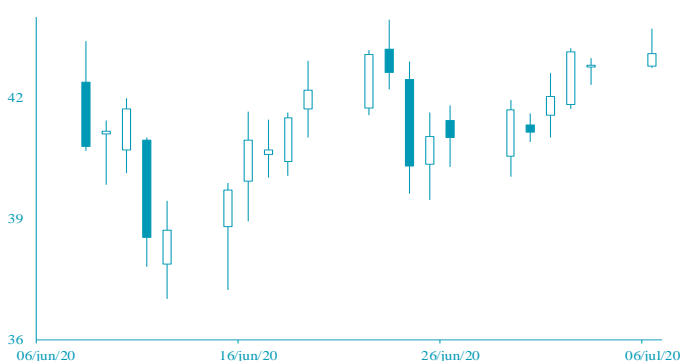

FONTE: Bloomberg

#### CAMBIAL

**EUR: +0,54% (1,1309 USD).** A publicação do aumento das vendas a retalho referentes ao mês de Maio favoreceu a cotação do euro.



FONTE: Bloomberg

## AGENDA ECONÓMICA

País	Indicador Económico	Data/Hora (UTC)	Período	Última Informação	Expectativas Analistas
Itália	Vendas a retalho var. homóloga	7/7/2020	Maio	-26.3%	-15.8%
Alemanha	Produção Industrial WDA var. homóloga	7/7/2020	Maio	-25.3%	-19.3%
Japão	Gastos domésticos var. homóloga	7/7/2020	Maio	-11.1%	-11.8%
França	Balança Comercial	7/7/2020	Maio	-5021000000	--
Japão	Ativos oficiais de reserva	7/7/2020	Junho	\$1378200000000	--
Rússia	Índice de Confiança do Consumidor	7/7/2020	IIº trimestre	-11.00	--
França	Saldo da Conta Corrente	7/7/2020	Maio	-5400000000	--

FONTE: Bloomberg

## YIELD DOS EUROBONDS

País	Emissão	Maturidade	3/jul	26/jun	jun/20	mai/20	abr/20
Angola	11/4/2015	11/12/2025	11.93	12.06	11.94	18.90	28.66
Angola	5/2/2018	9/5/2028	11.54	11.72	11.58	16.96	24.24
Angola	5/2/2018	8/5/2048	11.53	11.64	11.55	15.55	21.61
Angola	19/11/2019	26/11/2029	10.92	11.04	10.94	15.66	22.22
Angola	19/11/2019	26/11/2049	11.23	11.34	11.25	15.10	21.04
Nigéria	15/2/2018	23/2/2038	8.59	8.63	8.63	9.39	10.98
Quênia	21/2/2018	28/2/2028	7.34	7.39	7.40	8.14	8.89

FONTE: Bloomberg

Nota: Os Eurobonds foram emitidos em dólares.

## INDICADORES DE MERCADO

Índices	Fecho		Variação			1 Ano	
			1 Dia	MTD	YTD	Max	Min
Dow Jones (EUA)	25,827.36	↑	0.36	1.84	1.84	-7.89	29,568.57
S&P 500 (EUA)	3,130.01	↑	0.45	2.56	2.56	-1.58	3,393.52
Nasdaq (EUA)	10,207.63	↑	0.52	3.73	3.73	16.28	10,462.05
Dax 30 (Alemanha)	12,528.18	→	0.00	3.43	3.43	-3.89	13,795.24
FTSE 100 (Inglaterra)	6,157.30	→	0.00	1.88	1.88	-16.66	7,727.49
PSI20 (Portugal)	4,405.06	→	0.00	0.39	0.39	-15.47	5,454.21
Nikkei 225 (Japão)	22,714.44	↑	1.83	1.47	1.47	-4.40	24,115.95
Bovespa (Brasil)	96,764.85	↑	0.55	4.08	4.08	-14.45	119,593.10
CSI 300 (China)	4,670.10	↑	5.67	13.76	13.76	15.63	4,796.32
SA All Shares (África do Sul)	54,521.90	→	0.00	0.89	0.89	-3.92	59,104.61
MSCI World (Global)	554.88	→	0.00	2.57	2.57	-3.81	610.10
MSCI Emerging Markets	59,435.71	→	0.00	5.96	5.96	-0.92	63,410.88

Moedas	Fecho		Variação			1 Ano	
			1 Dia	MTD	YTD	Max	Min
USD Index	96.7250	↓	-0.46	-0.53	-0.53	0.50	102.99
EUR/USD	1.1309	↑	0.54	0.53	0.53	0.72	1.15
EUR/CHF	1.0656	↑	0.25	-0.06	-0.06	1.95	1.12
GBP/USD	1.2492	↑	0.07	0.67	0.67	-5.83	1.35
USD/JPY	107.3500	↓	-0.15	0.33	0.33	0.97	112.23
<b>Moedas emergentes</b>							
USD/ZAR	16.9860	↓	-0.32	1.64	1.64	-17.99	19.35
USD/CNY	7.0188	↓	-0.68	0.61	0.61	-0.83	7.18
USD/BRL	5.3157	↓	-0.87	2.05	2.05	-24.77	5.97
USD/KZ	576.0280	↓	-1.37	0.44	0.44	-16.29	610.50
EUR/KZ	651.3962	↑	0.41	-0.09	-0.09	-17.43	688.24

Commodities	Fecho		Variação			1 Ano	
			1 Dia	MTD	YTD	Max	Min
<b>Energia</b>							
WTI crude	40.63	↓	-0.05	2.32	2.32	-34.20	65.65
Brent Crude	43.10	↑	0.70	3.62	3.62	-35.39	71.95
Gás natural	1.83	↑	5.54	5.54	5.54	-20.31	2.58
<b>Metais Preciosos</b>							
Ouro	1,783.49	↑	0.48	-0.05	-0.05	17.07	1,789.28
Prata	18.27	↑	1.39	-0.16	-0.16	1.82	19.65
<b>Outros</b>							
Alumínio	1,582.75	↓	-1.28	-0.03	-0.03	-10.11	1,833.00
Cobre	277.45	↑	0.95	1.78	1.78	-1.52	290.00
Baltic dry Index	1,894.00	↑	3.89	8.73	8.73	79.45	2,518.00
Commodities (CRY)	140.60	↑	1.05	2.12	2.12	-24.16	187.87

Período	Fecho		Variação			1 Ano	
			1 Dia	MTD	YTD	Max	Min
<b>EUA - Libor USD</b>							
3M	0.30	↑	0.48	5.80	5.80	28.29	1.28
6M	0.37	↑	0.39	1.02	1.02	8.77	1.45
12M	0.54	↑	0.16	0.27	0.27	2.54	1.83
<b>Zona Euro - EURIBOR</b>							
3M	-0.33	→	0.00	0.00	0.00	-3.14	-0.27
6M	-0.27	→	0.00	-6.69	-6.69	-22.62	-0.16
12M	-0.15	↑	1.32	-19.08	-19.08	-90.24	-0.03
<b>Angola - Luibor</b>							
O/n	16.09	↑	0.16	0.04	63.58	23.68	11.01
3M	17.80	↓	-0.02	5.79	29.62	21.18	12.55
6M	18.06	↓	-0.08	6.22	26.44	21.52	13.01
12M	19.40	↓	-0.05	4.66	26.60	23.03	13.85
<b>Taxas de Juro de Longo Prazo</b>							
EUA - Treasury 10 anos	2.45	↓	-1.87	0.10	0.46	2.64	1.32
ZONA EURO - Bond 10 anos	0.37	↑	1.91	-19.95	67.79	0.50	-0.21