

ESPAÇO ANGOLA

- **A oferta de moeda, medida pelo agregado monetário M2, fixou-se em 11.032,05 mil milhões Kz durante o mês de Maio.** O montante representa um incremento mensal e homólogo de 3% e 37%, respectivamente. A variação homóloga reflecte, essencialmente, o efeito da depreciação cambial com possíveis impactos sobre a evolução dos níveis de preços.
- **A taxa de bancarização da economia situa-se em 40%, de acordo ao estudo realizado pelo BNA e o Banco Mundial, citado pelo Governador do BNA.** O nível compara com os anteriores 29%, o que reflecte uma melhoria da eficiência do Sistema de Pagamentos de Angola, com efeitos sobre o desenvolvimento do sistema financeiro no país.

ESPAÇO INTERNACIONAL

EUA

- **A taxa de desemprego atingiu 11,1% em Junho.** O registo revela uma redução mensal de 2,2 p.p., reflexo da moderação das restrições à circulação que haviam sido adoptadas pelo governo norte-americano como forma de minimizar a propagação da COVID-19, com impactos sobre a recuperação económica.

MERCADOS

PETROLÍFERO

Brent: +2,64% (43,14 USD/barril). A redução dos inventários de crude nos EUA em 7,2 milhões barris, na semana passada, beneficiou o crude.

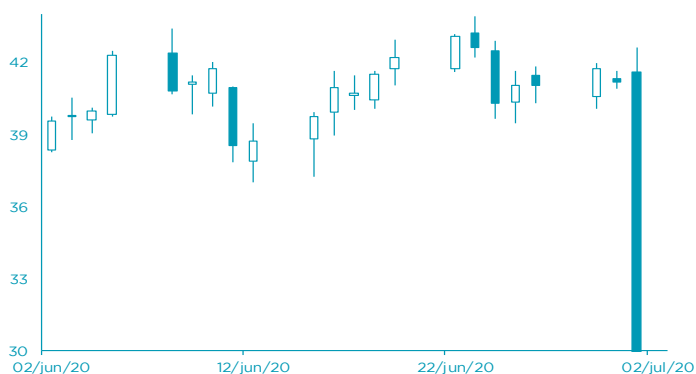

FONTE: Bloomberg

CAMBIAL

EUR: -0,11% (1,1239 USD). O fortalecimento do mercado laboral norte-americano favoreceu o dólar.

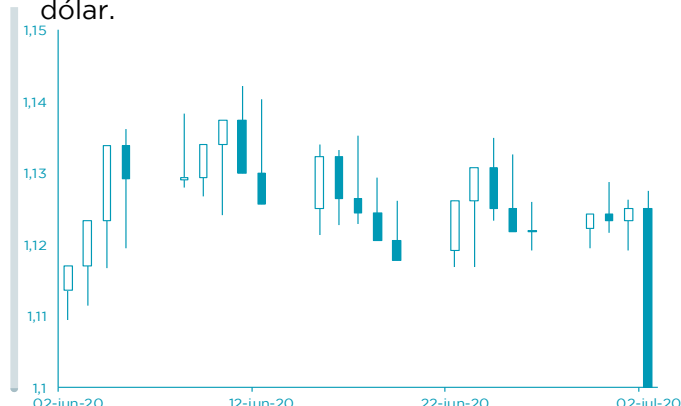

FONTE: Bloomberg

AGENDA ECONÓMICA

País	Indicador Económico	Data/Hora (UTC)	Período	Última Informação	Expectativas Analistas
França	PMI Serviços Markit	03/07/2020	Junho F	50,3	50,3
Zona Euro	PMI Composto Markit	03/07/2020	Junho F	47,5	47,5
França	PMI Composto Markit	03/07/2020	Junho F	51,3	51,3
Rússia	PIB real var. homóloga	03/07/2020	1º trimestre F	1,6%	1,6%
Alemanha	PMI Serviços Markit	03/07/2020	Junho F	45,80	45,80
Reino Unido	PMI Composto Markit/CIPS	03/07/2020	Junho F	47,6	47,6
Reino Unido	PMI Serviços Markit/CIPS	03/07/2020	Junho F	47	47

FONTE: Bloomberg

YIELD DOS EURO BONDS

País	Emissão	Maturidade	26/jun	19/jun	mai/20	abr/20	mar/20
Angola	11/4/2015	11/12/2025	12.06	14.51	18.90	28.66	32.64
Angola	5/2/2018	9/5/2028	11.72	13.89	16.96	24.24	25.93
Angola	5/2/2018	8/5/2048	11.64	13.11	15.55	21.61	23.44
Angola	19/11/2019	26/11/2029	11.04	12.94	15.66	22.22	23.78
Angola	19/11/2019	26/11/2049	11.34	12.75	15.10	21.04	22.79
Nigéria	15/2/2018	23/2/2038	8.63	8.60	9.39	10.98	12.07
Quênia	21/2/2018	28/2/2028	7.39	7.34	8.14	8.89	8.46

FONTE: Bloomberg

Nota: Os Eurobonds foram emitidos em dólares.

INDICADORES DE MERCADO

Índices	Fecho	Variação			1 Ano	
		1 Dia	MTD	YTD	Max	Min
Dow Jones (EUA)	25 734,97	↓ -0,30	0,06	0,06	-9,50	29 568,57
S&P 500 (EUA)	3 115,86	↑ 0,50	0,96	0,96	-3,12	3 393,52
Nasdaq (EUA)	10 154,63	↑ 0,95	1,48	1,48	13,76	10 310,36
Dax 30 (Alemanha)	12 608,46	↑ 2,84	2,54	2,54	-4,72	13 795,24
FTSE 100 (Inglaterra)	6 240,36	↑ 1,34	1,09	1,09	-17,31	7 727,49
PSI20 (Portugal)	4 429,03	↑ 1,79	0,85	0,85	-15,09	5 454,21
Nikkei 225 (Japão)	22 145,96	↑ 0,11	0,08	0,08	-5,71	24 115,95
Bovespa (Brasil)	96 203,20	↑ 1,21	1,24	1,24	-16,78	119 593,10
CSI 300 (China)	4 335,85	↑ 2,07	6,14	6,14	7,89	4 419,60
SA All Shares (África do Sul)	54 617,19	↑ 1,54	0,70	0,70	-4,10	59 104,61
MSCI World (Global)	551,04	→ 0,00	1,10	1,10	-5,19	610,10
MSCI Emerging Markets	57 687,23	→ 0,00	2,44	2,44	-4,21	63 410,88

Moedas	Fecho	Variação			1 Ano	
		1 Dia	MTD	YTD	Max	Min
USD Index	97,3170	↑ 0,12	-0,15	-0,15	0,89	102,99
EUR/USD	1,1239	↓ -0,11	-0,05	-0,05	0,13	1,15
EUR/CHF	1,0625	↓ -0,16	0,10	0,10	2,11	1,12
GBP/USD	1,2468	↓ -0,06	0,35	0,35	-6,13	1,35
USD/JPY	107,5000	↑ 0,03	0,40	0,40	1,03	112,23
Moedas emergentes						
USD/ZAR	16,9699	↓ -0,45	2,42	2,42	-17,36	19,35
USD/CNY	7,0670	↓ -0,05	-0,02	-0,02	-1,45	7,18
USD/BRL	5,3198	↓ -2,70	1,97	1,97	-24,84	5,97
USD/KZ	582,2502	↓ -0,30	-0,02	-0,02	-16,67	610,50
EUR/KZ	654,4022	↓ -0,41	0,03	0,03	-17,33	688,24

Commodities	Fecho	Variação			1 Ano	
		1 Dia	MTD	YTD	Max	Min
Energia						
WTI crude	40,65	↑ 2,08	2,32	2,32	-34,20	65,65
Brent Crude	43,14	↑ 2,64	3,77	3,77	-35,30	71,95
Gás natural	1,73	↑ 3,77	-1,20	-1,20	-25,40	2,58
Metais Preciosos						
Ouro	1 776,83	↑ 0,34	-0,43	-0,43	16,63	1 789,28
Prata	17,96	↓ -0,31	-1,05	-1,05	0,92	19,65
Outros						
Alumínio	1 600,00	↓ -0,11	0,09	0,09	-9,99	1 833,00
Cobre	274,85	↑ 0,53	-0,38	-0,38	-3,62	290,00
Baltic dry Index	1 803,00	↑ 0,22	1,33	1,33	67,25	2 518,00
Commodities (CRY)	139,14	↑ 0,85	1,90	1,90	-24,32	187,87

Período	Fecho	Variação			1 Ano	
		1 Dia	MTD	YTD	Max	Min
EUA - Libor USD						
3M	0,30	↑ 0,48	5,80	5,80	28,29	1,28
6M	0,37	↑ 0,39	1,02	1,02	8,77	1,45
12M	0,55	↑ 0,16	0,27	0,27	2,54	1,83
Zona Euro - EURIBOR						
3M	-0,33	→ 0,00	0,00	0,00	-3,14	-0,27
6M	-0,27	→ 0,00	-6,69	-6,69	-22,62	-0,16
12M	-0,15	↑ 1,32	-19,08	-19,08	-90,24	-0,03
Angola - Luibor						
O/n	16,09	↑ 0,16	0,04	63,58	23,68	11,01
3M	17,80	↓ -0,02	5,79	29,62	21,18	12,55
6M	18,06	↓ -0,08	6,22	26,44	21,52	13,01
12M	19,40	↓ -0,05	4,66	26,60	23,03	13,85
Taxas de Juro de Longo Prazo						
EUA - Treasury 10 anos	2,45	↓ -1,87	0,10	0,46	2,64	1,32
ZONA EURO - Bond 10 anos	0,37	↑ 1,91	-19,95	67,79	0,50	-0,21