

## ESPAÇO ANGOLA

- **As *yields* dos Eurobonds relativo no mês de Maio fixaram-se em 16,4%, em termos médios.** O registo revela uma redução mensal de 7,1 p.p., influenciado pelo aumento do preço do petróleo, em cerca de 40%. O destaque recai para o Eurobond com vencimento em 2025 que reduziu 9,8 p.p. para 18,9%, com efeitos sobre os custos das futuras emissões.
- **O Banco Nacional de Angola cedeu liquidez aos bancos comerciais no montante de 94.682 milhões Kz na semana encerrada em 19 de Junho.** O montante representa uma redução semanal de 45% a uma taxa de juro média de 15,5%, e enquadra-se na activação da Facilidade Permanente de Cedência de Liquidez *Overnight* do BNA, com objectivo de conferir maior liquidez aos bancos comerciais.

## ESPAÇO INTERNACIONAL

### Zona Euro

- **A confiança do consumidor fixou-se em -14,7 pontos em Junho.** O registo representa uma melhoria mensal de 4,1 p.p., o segundo aumento consecutivo, o que poderá reflectir os pacotes de estímulos que têm sido adoptados nas economias da Zona Euro, com possíveis impactos sobre o aumento do consumo.

### MERCADOS

#### PETROLÍFERO

**Brent: +2,11% (43,08 USD/barril).** A possibilidade de melhoria da relação comercial entre os EUA e a China tem favorecido o crude.

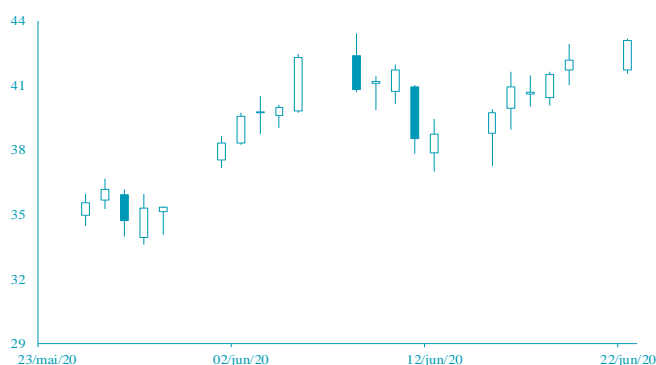

FONTE: Bloomberg

#### CAMBIAL

**EUR: +0,74% ( 1,1261 USD).** A melhoria da confiança do consumidor impulsionou a cotação do euro.

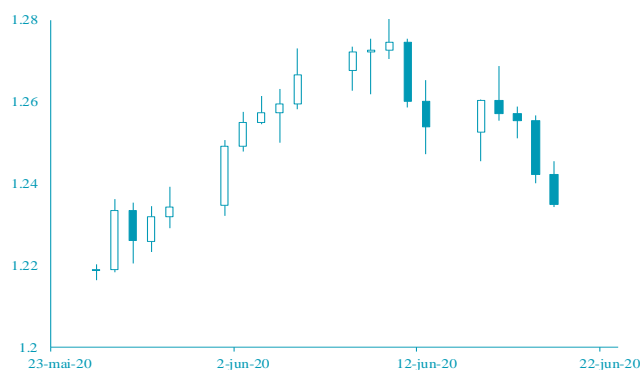

FONTE: Bloomberg

## AGENDA ECONÓMICA

| País      | Indicador Económico           | Data/Hora (UTC) | Período | Última Informação | Expectativas Analistas |
|-----------|-------------------------------|-----------------|---------|-------------------|------------------------|
| Japão     | PMI Manufactureiro Jibun      | 23/06/2020      | Junho P | 38.40             | --                     |
| França    | PMI Manufactureiro Markit     | 23/06/2020      | Junho P | 40.60             | 46.00                  |
| França    | PMI serviço Markit            | 23/06/2020      | Junho P | 31.10             | 44.30                  |
| França    | PMI Composto Markit           | 23/06/2020      | Junho P | 32.10             | 46.80                  |
| Alemanha  | PMI Manufactureiro Markit/BME | 23/06/2020      | Junho P | 36.60             | 41.00                  |
| Alemanha  | PMI serviço Markit            | 23/06/2020      | Junho P | 32.60             | 41.20                  |
| Zona Euro | PMI Manufactureiro Markit     | 23/06/2020      | Junho P | 39.40             | 43.50                  |

FONTE: Bloomberg

## YIELD DOS EUROBONDS

| País    | Emissão    | Maturidade | 19/jun | 12/jun | mai/20 | abr/20 | mar/20 |
|---------|------------|------------|--------|--------|--------|--------|--------|
| Angola  | 11/4/2015  | 11/12/2025 | 14.51  | 16.22  | 18.90  | 28.66  | 32.64  |
| Angola  | 5/2/2018   | 9/5/2028   | 13.89  | 14.94  | 16.96  | 24.24  | 25.93  |
| Angola  | 5/2/2018   | 8/5/2048   | 13.11  | 13.86  | 15.55  | 21.61  | 23.44  |
| Angola  | 19/11/2019 | 26/11/2029 | 12.94  | 13.87  | 15.66  | 22.22  | 23.78  |
| Angola  | 19/11/2019 | 26/11/2049 | 12.75  | 13.47  | 15.10  | 21.04  | 22.79  |
| Nigéria | 15/2/2018  | 23/2/2038  | 8.60   | 8.88   | 9.39   | 10.98  | 12.07  |
| Quênia  | 21/2/2018  | 28/2/2028  | 7.34   | 7.76   | 8.14   | 8.89   | 8.46   |

FONTE: Bloomberg

Nota: Os Eurobonds foram emitidos em dólares.

## INDICADORES DE MERCADO

| Índices                       | Fecho     | Variação |      |      | 1 Ano  |            |
|-------------------------------|-----------|----------|------|------|--------|------------|
|                               |           | 1 Dia    | MTD  | YTD  | Max    | Min        |
| Dow Jones (EUA)               | 25,871.46 | ↓ -0.80  | 2.53 | 2.53 | -8.81  | 29,568.57  |
| S&P 500 (EUA)                 | 3,097.74  | ↓ -0.56  | 2.42 | 2.42 | -3.50  | 3,393.52   |
| Nasdaq (EUA)                  | 9,946.12  | ↑ 0.03   | 5.97 | 5.97 | 12.08  | 10,086.89  |
| Dax 30 (Alemanha)             | 12,330.76 | ↑ 0.40   | 5.84 | 5.84 | -7.44  | 13,795.24  |
| FTSE 100 (Inglaterra)         | 6,292.60  | ↑ 1.10   | 2.77 | 2.77 | -17.21 | 7,727.49   |
| PSI20 (Portugal)              | 4,461.27  | ↑ 0.75   | 1.93 | 1.93 | -15.34 | 5,454.21   |
| Nikkei 225 (Japão)            | 22,437.27 | ↓ -0.18  | 3.07 | 3.07 | -4.68  | 24,115.95  |
| Bovespa (Brasil)              | 96,572.10 | ↑ 0.46   | 9.08 | 9.08 | -17.56 | 119,593.10 |
| CSI 300 (China)               | 4,102.05  | ↑ 0.08   | 6.58 | 6.58 | 0.60   | 4,223.51   |
| SA All Shares (África do Sul) | 54,224.40 | → 0.00   | 7.42 | 7.42 | -5.00  | 59,273.23  |
| MSCI World (Global)           | 551.15    | → 0.00   | 2.83 | 2.83 | -5.67  | 610.10     |
| MSCI Emerging Markets         | 57,785.77 | → 0.00   | 6.59 | 6.59 | -6.18  | 63,410.88  |

| Moedas                   | Fecho    | Variação |       |       | 1 Ano  |        |
|--------------------------|----------|----------|-------|-------|--------|--------|
|                          |          | 1 Dia    | MTD   | YTD   | Max    | Min    |
| USD Index                | 97.0390  | ↓ -0.60  | -1.32 | -1.32 | 0.68   | 102.99 |
| EUR/USD                  | 1.1261   | ↑ 0.74   | 1.56  | 1.56  | 0.54   | 1.15   |
| EUR/CHF                  | 1.0672   | ↑ 0.26   | 0.06  | 0.06  | 1.76   | 1.12   |
| GBP/USD                  | 1.2469   | ↑ 0.96   | 1.05  | 1.05  | -5.91  | 1.35   |
| USD/JPY                  | 106.9100 | ↑ 0.04   | 0.62  | 0.62  | 1.34   | 112.23 |
| <b>Moedas emergentes</b> |          |          |       |       |        |        |
| USD/ZAR                  | 17.3240  | ↓ -0.04  | 1.30  | 1.30  | -19.18 | 19.35  |
| USD/CNY                  | 7.0684   | ↓ -0.04  | 0.88  | 0.88  | -1.58  | 7.18   |
| USD/BRL                  | 5.3114   | ↓ -1.24  | 1.56  | 1.56  | -23.29 | 5.97   |
| USD/KZ                   | 601.0417 | ↑ 0.23   | -3.29 | -3.29 | -20.42 | 610.50 |
| EUR/KZ                   | 682.3644 | ↑ 1.57   | -4.74 | -4.74 | -21.36 | 683.85 |

| Commodities             | Fecho    | Variação |        |        | 1 Ano  |          |
|-------------------------|----------|----------|--------|--------|--------|----------|
|                         |          | 1 Dia    | MTD    | YTD    | Max    | Min      |
| <b>Energia</b>          |          |          |        |        |        |          |
| WTI crude               | 40.73    | ↑ 2.47   | 14.14  | 14.14  | -33.66 | 65.65    |
| Brent Crude             | 43.08    | ↑ 2.11   | 21.51  | 21.51  | -34.95 | 71.95    |
| Gás natural             | 1.66     | ↓ -0.30  | -10.87 | -10.87 | -28.44 | 2.55     |
| <b>Metais Preciosos</b> |          |          |        |        |        |          |
| Ouro                    | 1,755.00 | ↑ 0.64   | 1.14   | 1.14   | 14.92  | 1,765.43 |
| Prata                   | 17.71    | ↑ 0.50   | -0.89  | -0.89  | -0.82  | 19.65    |
| <b>Outros</b>           |          |          |        |        |        |          |
| Alumínio                | 1,573.00 | ↓ -1.04  | 4.08   | 4.08   | -10.82 | 1,833.00 |
| Cobre                   | 266.25   | ↑ 1.31   | 9.15   | 9.15   | -5.64  | 290.00   |
| Baltic dry Index        | 1,555.00 | ↑ 1.83   | 209.13 | 209.13 | 42.94  | 2,518.00 |
| Commodities (CRY)       | 137.97   | ↑ 0.67   | 5.15   | 5.15   | -25.16 | 187.87   |

| Período                             | Fecho | Variação |        |        | 1 Ano  |       |
|-------------------------------------|-------|----------|--------|--------|--------|-------|
|                                     |       | 1 Dia    | MTD    | YTD    | Max    | Min   |
| <b>EUA - Libor USD</b>              |       |          |        |        |        |       |
| 3M                                  | 0.31  | ↑ 0.48   | 5.80   | 5.80   | 28.29  | 1.28  |
| 6M                                  | 0.43  | ↑ 0.39   | 1.02   | 1.02   | 8.77   | 1.45  |
| 12M                                 | 0.59  | ↑ 0.16   | 0.27   | 0.27   | 2.54   | 1.83  |
| <b>Zona Euro - EURIBOR</b>          |       |          |        |        |        |       |
| 3M                                  | -0.33 | → 0.00   | 0.00   | 0.00   | -3.14  | -0.27 |
| 6M                                  | -0.27 | → 0.00   | -6.69  | -6.69  | -22.62 | -0.16 |
| 12M                                 | -0.15 | ↑ 1.32   | -19.08 | -19.08 | -90.24 | -0.03 |
| <b>Angola - Luibor</b>              |       |          |        |        |        |       |
| 0/h                                 | 16.09 | ↑ 0.16   | 0.04   | 63.58  | 23.68  | 11.01 |
| 3M                                  | 17.80 | ↓ -0.02  | 5.79   | 29.62  | 21.18  | 12.55 |
| 6M                                  | 18.06 | ↓ -0.08  | 6.22   | 26.44  | 21.52  | 13.01 |
| 12M                                 | 19.40 | ↓ -0.05  | 4.66   | 26.60  | 23.03  | 13.85 |
| <b>Taxas de Juro de Longo Prazo</b> |       |          |        |        |        |       |
| EUA - Treasury 10 anos              | 2.45  | ↓ -1.87  | 0.10   | 0.46   | 2.64   | 1.32  |
| ZONA EURO - Bond 10 anos            | 0.37  | ↑ 1.91   | -19.95 | 67.79  | 0.50   | -0.21 |