

ESPAÇO ANGOLA

- A produção petrolífera referente ao mês de Maio fixou-se em 1,280 milhões barris/dia. O nível revela uma desaceleração mensal de 2,5%, o equivalente a 33 mil barris/dia, influenciado pelo acordo de redução da produção entre a OPEP e aliados, o que poderá pressionar o crescimento do sector petrolífero e penalizar a arrecadação de receitas fiscais pelo Estado.
- Os bancos comerciais realizaram operações de cedência e absorção de liquidez avaliadas em 169,8 mil milhões Kz, na semana encerrada em 12 de Junho. O montante representa uma redução semanal de 13%, num total de 54 operações, o que terá sido justificado pela moderação das necessidades de liquidez, com impactos sobre as taxas de juro no mercado.

ESPAÇO INTERNACIONAL

Reino Unido

- A taxa de inflação homóloga fixou-se em 0,5%, no mês de Maio. O registo reflecte uma redução mensal de 0,3 p.p. e homóloga de 1,5 p.p., significativamente abaixo da meta de 2%, em consequência da diminuição dos preços do combustível automóvel e de bens de entretenimento, apesar do aumento dos preços dos alimentos.

MERCADOS

PETROLÍFERO

Brent: -0,61% (40,71 USD/barril). A declaração da OPEP de contínua redução da procura por crude penalizou o petróleo.



FONTE: Bloomberg

CAMBIAL

GBP: -0,14% (1,2555 USD). A trajectória decrescente da inflação britânica pressionou a cotação da libra.

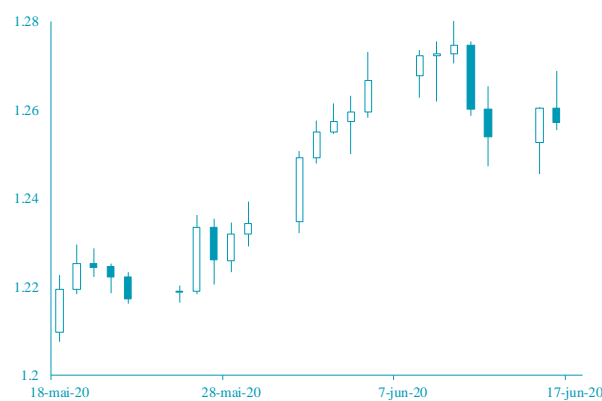

FONTE: Bloomberg

AGENDA ECONÓMICA

País	Indicador Económico	Data/Hora (UTC)	Período	Última Informação	Expectativas Analistas
EUA	Pedidos iniciais de desemprego	18/06/2020	13 de Junho	1542000.00	--
EUA	Outlook dos negócios Filadélfia	18/06/2020	Junho	-43.10	-27.40
Rússia	Reservas em ouro e divisas	18/06/2020	12 de Junho	565200000000.00	--
EUA	Índice Leading	18/06/2020	Maio	-0.04	0.02
Reino Unido	Taxa de juro de referência	18/06/2020	18 de Junho	0.1%	0.1%
Reino Unido	Vendas a retalho mensal incl. Combustíveis	19/06/2020	Maio	-18.1%	5.0%
Reino Unido	Vendas a retalho homologa incl. Combustíveis	19/06/2020	Maio	-22.6%	-18.4%

FONTE: Bloomberg

YIELD DOS EUROBONDS

País	Emissão	Maturidade	12/jun	5/jun	mai/20	abr/20	mar/20
Angola	11/4/2015	11/12/2025	16.22	16.13	18.90	28.66	32.64
Angola	5/2/2018	9/5/2028	14.94	14.49	16.96	24.24	25.93
Angola	5/2/2018	8/5/2048	13.86	13.53	15.55	21.61	23.44
Angola	19/11/2019	26/11/2029	13.87	13.48	15.66	22.22	23.78
Angola	19/11/2019	26/11/2049	13.47	13.14	15.10	21.04	22.79
Nigéria	15/2/2018	23/2/2038	8.88	8.61	9.39	10.98	12.07
Quênia	21/2/2018	28/2/2028	7.76	7.42	8.14	8.89	8.46

FONTE: Bloomberg

Nota: Os Eurobonds foram emitidos em dólares.

INDICADORES DE MERCADO

Índices	Fecho	Variação			1 Ano		
		1 Dia	MTD	YTD	Max	Min	
Dow Jones (EUA)	26,289.98	↑	2.04	2.90	2.90	-8.48	29,568.57
S&P 500 (EUA)	3,124.74	↑	1.90	2.27	2.27	-3.63	3,393.52
Nasdaq (EUA)	9,895.87	↑	1.75	4.43	4.43	10.45	10,086.89
Dax 30 (Alemanha)	12,315.66	↑	3.39	6.86	6.86	-6.54	13,795.24
FTSE 100 (Inglaterra)	6,242.79	↑	2.94	2.91	2.91	-17.09	7,727.49
PSI20 (Portugal)	4,432.27	↑	2.44	2.77	2.77	-14.65	5,454.21
Nikkei 225 (Japão)	22,455.76	↓	-0.56	2.18	2.18	-5.50	24,115.95
Bovespa (Brasil)	93,531.17	↑	1.25	9.32	9.32	-17.38	119,593.10
CSI 300 (China)	4,017.59	↑	0.08	4.52	4.52	-1.34	4,223.51
SA All Shares (África do Sul)	52,270.20	→	0.00	7.02	7.02	-5.35	59,273.23
MSCI World (Global)	553.19	→	0.00	2.86	2.86	-5.64	610.10
MSCI Emerging Markets	57,002.60	→	0.00	5.98	5.98	-6.72	63,410.88

Moedas	Fecho	Variação			1 Ano		
		1 Dia	MTD	YTD	Max	Min	
USD Index	97.1580	↑	0.21	-1.36	-1.36	0.64	102.99
EUR/USD	1.1244	↓	-0.18	1.38	1.38	0.37	1.15
EUR/CHF	1.0666	↓	-0.46	-0.10	-0.10	1.60	1.12
GBP/USD	1.2555	↓	-0.14	1.67	1.67	-5.34	1.35
USD/JPY	107.0100	↓	-0.29	0.85	0.85	1.58	112.23
Moedas emergentes							
USD/ZAR	17.1995	↓	-0.26	2.11	2.11	-18.53	19.35
USD/CNY	7.0855	↓	-0.01	0.85	0.85	-1.61	7.18
USD/BRL	5.2445	↑	1.71	2.06	2.06	-22.91	5.97
USD/KZ	599.6094	↑	0.06	-1.38	-1.38	-18.85	603.80
EUR/KZ	668.0421	↓	-0.20	-2.68	-2.68	-19.66	683.85

Commodities	Fecho	Variação			1 Ano		
		1 Dia	MTD	YTD	Max	Min	
Energia							
WTI crude	37.96	↓	-1.09	6.48	6.48	-38.11	65.65
Brent Crude	40.71	↓	-0.61	15.09	15.09	-38.39	71.95
Gás natural	1.64	↑	1.49	-11.14	-11.14	-28.66	2.57
Metais Preciosos							
Ouro	1,726.74	↓	-0.13	-0.20	-0.20	13.39	1,765.43
Prata	17.51	↑	0.28	-1.95	-1.95	-1.87	19.65
Outros							
Alumínio	1,577.00	↑	1.49	3.70	3.70	-11.14	1,833.00
Cobre	260.90	↑	0.81	7.20	7.20	-7.32	290.00
Baltic dry Index	1,054.00	↑	8.32	147.22	147.22	14.31	2,518.00
Commodities (CRY)	136.27	↑	1.11	3.13	3.13	-26.59	187.87

Período	Fecho	Variação			1 Ano		
		1 Dia	MTD	YTD	Max	Min	
EUA - Libor USD							
3M	1,22	↑	0,48	5,80	5,80	28,29	1,28
6M	1,23	↑	0,39	1,02	1,02	8,77	1,45
12M	1,05	↑	0,16	0,27	0,27	2,54	1,83
Zona Euro - EURIBOR							
3M	-0,33	→	0,00	0,00	0,00	-3,14	-0,27
6M	-0,27	→	0,00	-6,69	-6,69	-22,62	-0,16
12M	-0,15	↑	1,32	-19,08	-19,08	-90,24	-0,03
Angola - Luibor							
O/n	16,09	↑	0,16	0,04	63,58	23,68	11,01
3M	17,80	↓	-0,02	5,79	29,62	21,18	12,55
6M	18,06	↓	-0,08	6,22	26,44	21,52	13,01
12M	19,40	↓	-0,05	4,66	26,60	23,03	13,85
Taxas de Juro de Longo Prazo							
EUA - Treasury 10 anos	2,45	↓	-1,87	0,10	0,46	2,64	1,32
ZONA EURO - Bond 10 anos	0,37	↑	1,91	-19,95	67,79	0,50	-0,21