

## ESPAÇO ANGOLA

- O IVA arrecadado a nível da importação, durante o mês de Março, fixou-se em 18.686,39 milhões Kz. O montante divulgado pela Administração Geral Tributária representa uma redução mensal de 27%, justificado pelo declínio das importações e o crédito fiscal concedido às empresas importadoras de equipamentos e matéria-prima que concorram para a produção dos 54 produtos inscritos no PRODESI.
- O Orçamento Geral do Estado para o presente exercício económico deverá contar com novas regras de execução orçamental. O destaque recai sobre o aumento do limite do *down payment*, dos contratos de aquisição de bens e serviços, de 15% para 50%, tal como a anulação das dotações orçamentais dos Projectos de Investimento Público que tenham sido recusados pelo Tribunal de Contas.

## ESPAÇO INTERNACIONAL

### Reino Unido

- A economia contraiu cerca de 20,4% em Abril de 2020. O nível compara com o crescimento negativo de 5,8% apurado em Março, reflexo do desempenho da actividade nos sectores da construção, produção e serviços, que contraíram 40,1%, 24,3% e 19%, respectivamente, tal como, as medidas de confinamento impostas para minimizar a propagação da COVID-19.

### MERCADOS

#### PETROLÍFERO

**Brent: -7,62% (38,55 USD/barril).** O aumento das reservas de petróleo nos EUA penalizou a cotação do crude.

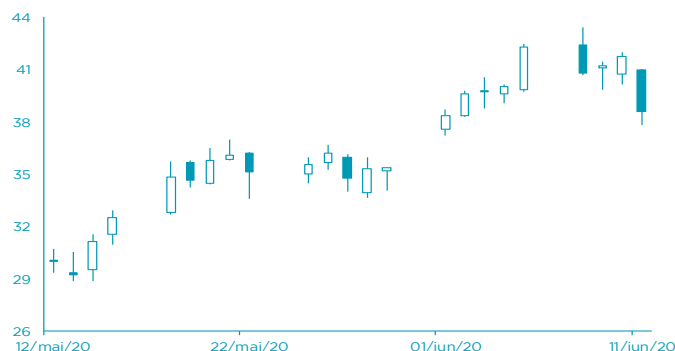

FONTE: Bloomberg

#### CAMBIAL

**GBP: -1,14% ( 1,2602 USD).** A contracção da economia do Reino Unido influenciou a cotação da libra.

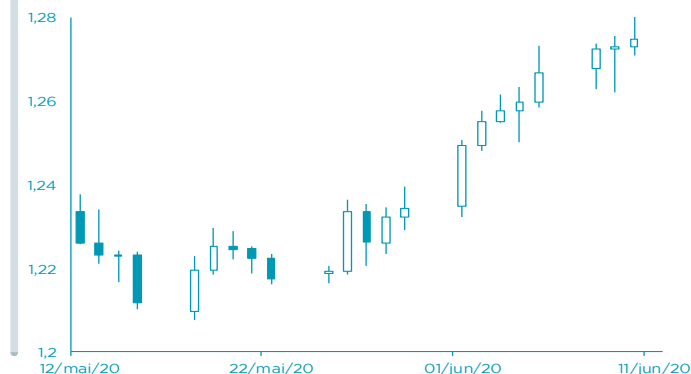

FONTE: Bloomberg

## AGENDA ECONÓMICA

País	Indicador Económico	Data/Hora (UTC)	Periodo	Última Informação	Expectativas Analistas
Reino Unido	Produção Manufactureira var. mensal	12-06-2020	Abril	-4,6%	-15,5%
Reino Unido	Balança Comercial	12-06-2020	Abril	-Â£6.676.000	-Â£6.100.000
Reino Unido	Produção Industrial var. homóloga	12-06-2020	Abril	-8,2%	-18,6%
França	Taxa de inflação var. homóloga	12-06-2020	Maio F	0,2%	0,2%
EUA	Índice de Preços de Importação var. mensal	12-06-2020	Maio	-2,6%	0,7%
EUA	Confiança do Consumidor Univ. Michigan	12-06-2020	Junho P	72,30	76,00
Japão	Produção Industrial var. mensal	12-06-2020	Abril F	-9,1%	--

FONTE: Bloomberg

## YIELD DOS EUROBONDS

País	Emissão	Maturidade	29-mai-20	22-mai-20	mai/20	abr/20	mar/20
Angola	11/4/2015	11/12/2025	18.90	19.56	18.90	28.66	32.64
Angola	5/2/2018	5/9/2028	16.96	17.32	16.96	24.24	25.93
Angola	5/2/2018	5/8/2048	15.55	15.68	15.55	21.61	23.44
Angola	11/19/2019	11/26/2029	15.66	16.01	15.66	22.22	23.78
Angola	11/19/2019	11/26/2049	15.10	15.25	15.10	21.04	22.79
Nigéria	2/15/2018	2/23/2038	9.39	9.24	9.39	10.98	12.07
Quênia	2/21/2018	2/28/2028	8.14	8.10	8.14	8.89	8.46

FONTE: Bloomberg

Nota: Os Eurobonds foram emitidos em dólares.

## INDICADORES DE MERCADO

Índices	Fecho	Variação			1 Ano	
		1 Dia	MTD	YTD	Max	Min
Dow Jones (EUA)	26 989,99	↓ -1,04	-1,00	-1,00	-11,95	29 568,57
S&P 500 (EUA)	3 190,14	↓ -0,53	-1,39	-1,39	-7,08	3 393,52
Nasdaq (EUA)	10 020,35	↑ 0,67	0,03	0,03	5,80	10 086,89
Dax 30 (Alemanha)	12 530,16	↓ -0,70	3,31	3,31	-9,65	13 795,24
FTSE 100 (Inglaterra)	6 329,13	↓ -0,10	0,00	0,00	-19,43	7 727,49
PSI20 (Portugal)	4 483,21	↓ -0,88	0,59	0,59	-16,46	5 454,21
Nikkei 225 (Japão)	22 472,91	↓ -2,82	1,98	1,98	-5,69	24 115,95
Bovespa (Brasil)	96 746,55	↓ -0,92	8,33	8,33	-18,12	119 593,10
CSI 300 (China)	3 995,89	↓ -1,08	3,44	3,44	-2,36	4 223,51
SA All Shares (África do Sul)	53 672,63	→ 0,00	5,57	5,57	-6,64	59 273,23
MSCI World (Global)	563,44	→ 0,00	-0,38	-0,38	-8,61	610,10
MSCI Emerging Markets	57 844,72	→ 0,00	5,26	5,26	-7,35	63 410,88

Moedas	Fecho	Variação			1 Ano	
		1 Dia	MTD	YTD	Max	Min
USD Index	96,7330	↑ 0,81	-1,68	-1,68	0,32	102,99
EUR/USD	1,1299	↓ -0,66	1,86	1,86	0,85	1,15
EUR/CHF	1,0668	↓ -0,62	-0,08	-0,08	1,62	1,12
GBP/USD	1,2602	↓ -1,14	1,95	1,95	-5,08	1,35
USD/JPY	106,8700	↓ -0,23	0,62	0,62	1,34	112,23
<b>Moedas emergentes</b>						
USD/ZAR	17,1696	↑ 3,90	2,65	2,65	-18,10	19,35
USD/CNY	7,0650	↑ 0,06	0,77	0,77	-1,69	7,18
USD/BRL	4,9010	↑ 1,68	7,26	7,26	-18,99	5,97
USD/KZ	591,0938	↓ -0,76	-1,85	-1,85	-19,23	600,32
EUR/KZ	674,5441	↑ 0,33	-3,62	-3,62	-20,44	683,85

Commodities	Fecho	Variação			1 Ano	
		1 Dia	MTD	YTD	Max	Min
<b>Energia</b>						
WTI crude	36,34	↓ -8,23	0,23	0,23	-41,75	65,65
Brent Crude	38,55	↓ -7,62	7,13	7,13	-42,65	71,95
Gás natural	1,81	↑ 1,85	-2,06	-2,06	-21,36	2,57
<b>Metais Preciosos</b>						
Ouro	1 727,59	↑ 0,77	-0,03	-0,03	13,59	1 765,43
Prata	17,65	↓ -2,55	-1,47	-1,47	-1,40	19,65
<b>Outros</b>						
Alumínio	1 605,50	↑ 1,60	3,28	3,28	-11,51	1 833,00
Cobre	260,20	↓ -2,62	7,69	7,69	-6,90	290,00
Baltic dry Index	764,00	↑ 7,00	66,47	66,47	-23,03	2 518,00
Commodities (CRY)	139,22	↑ 0,56	2,01	2,01	-27,39	187,87

Período	Fecho	Variação			1 Ano	
		1 Dia	MTD	YTD	Max	Min
<b>EUA - Libor USD</b>						
3M	1,22	↑ 0,48	5,80	5,80	28,29	1,28
6M	1,23	↑ 0,39	1,02	1,02	8,77	1,45
12M	1,05	↑ 0,16	0,27	0,27	2,54	1,83
<b>Zona Euro - EURIBOR</b>						
3M	-0,33	→ 0,00	0,00	0,00	-3,14	-0,27
6M	-0,27	→ 0,00	-6,69	-6,69	-22,62	-0,16
12M	-0,15	↑ 1,32	-19,08	-19,08	-90,24	-0,03
<b>Angola - Luibor</b>						
O/n	16,09	↑ 0,16	0,04	63,58	23,68	11,01
3M	17,80	↓ -0,02	5,79	29,62	21,18	12,55
6M	18,06	↓ -0,08	6,22	26,44	21,52	13,01
12M	19,40	↓ -0,05	4,66	26,60	23,03	13,85
<b>Taxas de Juro de Longo Prazo</b>						
EUA - Treasury 10 anos	2,45	↓ -1,87	0,10	0,46	2,64	1,32
ZONA EURO - Bond 10 anos	0,37	↑ 1,91	-19,95	67,79	0,50	-0,21