

ESPAÇO ANGOLA

- **As receitas petrolíferas fixaram-se em 225.311,25 milhões Kz em Maio de 2020, segundo dados divulgados pelo Ministério das Finanças.** O montante representa uma diminuição mensal de 48%, suportado pelo abrandamento do preço médio, em 38%, para 18,24 USD/barril, e da quantidade exportada em 8%, para 40,97 milhões barris, com impactos sobre a execução do OGE 2020.
- **As taxas de juro dos empréstimos a particulares em moeda nacional para o prazo “de 181 dias a 1 ano” situaram-se em 15,15% em Abril.** O nível representa uma redução mensal e homóloga de 5,95 p.p. e 16,84 p.p., respectivamente, tal como, o menor nível desde Novembro de 2016, com possíveis efeitos sobre o consumo das famílias.

ESPAÇO INTERNACIONAL

EUA

- **A Reserva Federal (Fed) reviu em baixa as previsões de crescimento da economia em 8,5 p.p., para uma recessão de 6,5%, em 2020.** O nível compara com a expansão de 2% estimada em Dezembro pela mesma instituição, influenciada pela propagação da Covid-19, com a previsão de recuperação a fixar-se em 5% e 3,5% para 2021 e 2022, respectivamente.

MERCADOS

PETROLÍFERO

Brent: +1,34% (41,73 USD/barril). O ajustamento das expectativas poderá ter suportado o aumento do preço do crude.

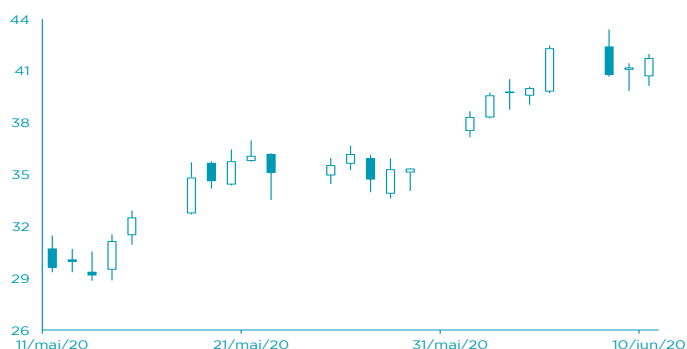

FONTE: Bloomberg

CAMBIAL

EUR: +0,30% (1,1374 USD). A manutenção da política monetária acomodatória da Fed favoreceu a moeda única europeia.

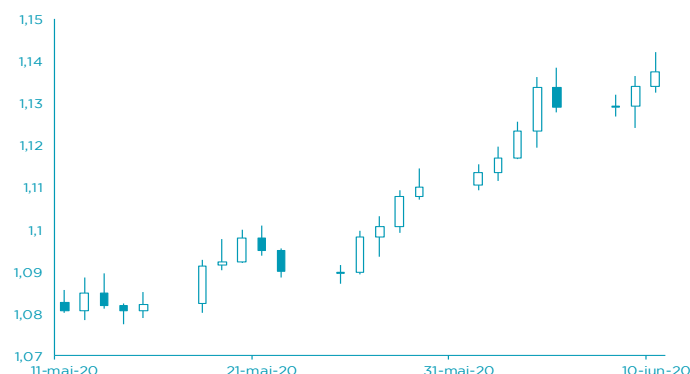

FONTE: Bloomberg

AGENDA ECONÓMICA

País	Indicador Económico	Data/Hora (UTC)	Período	Última Informação	Expectativas Analistas
Itália	Produção Industrial var. mensal	11-06-2020	Abril	-28,4%	-20,0%
EUA	Varição dos pedidos de desemprego	11-06-2020	6 de Junho	1.877.000	--
Rússia	Reservas em ouro e divisas	11-06-2020	05 de Junho	563.900.000.000	--
EUA	Confiança do Consumidor Bloomberg	11-06-2020	07 de Junho	37,00	--
Japão	Produção Industrial var. homóloga	12-06-2020	Abril F	-14,4%	--
Japão	Capacidade de utilização var. homólogo	12-06-2020	Abril	-3,6%	--
Reino Unido	Produção Industrial var. mensal	12-06-2020	Abril	-4,2%	-13,5%

FONTE: Bloomberg

YIELD DOS EUROBONDS

País	Emissão	Maturidade	29-mai-20	22-mai-20	mai/20	abr/20	mar/20
Angola	11/4/2015	11/12/2025	18.90	19.56	18.90	28.66	32.64
Angola	5/2/2018	5/9/2028	16.96	17.32	16.96	24.24	25.93
Angola	5/2/2018	5/8/2048	15.55	15.68	15.55	21.61	23.44
Angola	11/19/2019	11/26/2029	15.66	16.01	15.66	22.22	23.78
Angola	11/19/2019	11/26/2049	15.10	15.25	15.10	21.04	22.79
Nigéria	2/15/2018	2/23/2038	9.39	9.24	9.39	10.98	12.07
Quênia	2/21/2018	2/28/2028	8.14	8.10	8.14	8.89	8.46

FONTE: Bloomberg

Nota: Os Eurobonds foram emitidos em dólares.

INDICADORES DE MERCADO

Índices	Fecho	Variação			1 Ano	
		1 Dia	MTD	YTD	Max	Min
Dow Jones (EUA)	27 272,30	↓ -1,09	6,33	6,33	-5,43	29 568,57
S&P 500 (EUA)	3 207,18	↓ -0,78	4,79	4,79	-1,26	3 393,52
Nasdaq (EUA)	9 953,75	↑ 0,29	5,59	5,59	11,68	10 086,89
Dax 30 (Alemanha)	12 617,99	↓ -1,57	8,14	8,14	-5,43	13 795,24
FTSE 100 (Inglaterra)	6 335,72	↓ -2,11	4,16	4,16	-16,09	7 727,49
PSI20 (Portugal)	4 523,08	↓ -1,63	3,52	3,52	-14,02	5 454,21
Nikkei 225 (Japão)	23 124,95	↑ 0,15	2,72	2,72	-5,00	24 115,95
Bovespa (Brasil)	96 746,55	↓ -0,92	8,33	8,33	-18,12	119 593,10
CSI 300 (China)	4 039,71	↓ -0,18	3,25	3,25	-2,53	4 223,51
SA All Shares (África do Sul)	54 483,48	→ 0,00	6,32	6,32	-5,98	59 273,23
MSCI World (Global)	565,69	→ 0,00	4,84	4,84	-3,82	610,10
MSCI Emerging Markets	57 727,30	→ 0,00	6,91	6,91	-5,89	63 410,88

Moedas	Fecho	Variação			1 Ano	
		1 Dia	MTD	YTD	Max	Min
USD Index	95,9590	↓ -0,38	-2,08	-2,08	-0,10	102,99
EUR/USD	1,1374	↑ 0,30	2,35	2,35	1,33	1,15
EUR/CHF	1,0734	↓ -0,44	-0,39	-0,39	1,30	1,12
GBP/USD	1,2747	↑ 0,15	2,75	2,75	-4,34	1,35
USD/JPY	107,1200	↓ -0,59	0,75	0,75	1,48	112,23
Moedas emergentes						
USD/ZAR	16,5259	↓ -0,63	5,30	5,30	-15,98	19,35
USD/CNY	7,0610	↓ -0,23	0,94	0,94	-1,52	7,18
USD/BRL	4,9010	↑ 1,68	7,26	7,26	-18,99	5,97
USD/KZ	591,0938	↓ -0,76	-1,76	-1,76	-19,16	598,52
EUR/KZ	672,3364	↓ -0,44	-3,98	-3,98	-20,74	678,56

Commodities	Fecho	Variação			1 Ano	
		1 Dia	MTD	YTD	Max	Min
Energia						
WTI crude	39,60	↑ 1,69	7,81	7,81	-37,34	65,65
Brent Crude	41,73	↑ 1,34	14,66	14,66	-38,62	71,95
Gás natural	1,78	↑ 0,74	-4,11	-4,11	-23,01	2,57
Metais Preciosos						
Ouro	1 714,37	↓ -0,06	0,21	0,21	13,86	1 765,43
Prata	18,11	↑ 3,31	0,02	0,02	0,09	19,65
Outros						
Alumínio	1 580,25	↑ 0,05	5,19	5,19	-9,87	1 833,00
Cobre	265,65	↑ 2,21	8,20	8,20	-6,75	289,85
Baltic dry Index	714,00	↑ 2,29	51,59	51,59	-29,91	2 518,00
Commodities (CRY)	138,45	↑ 0,69	5,28	5,28	-25,06	187,87

Período	Fecho	Variação			1 Ano	
		1 Dia	MTD	YTD	Max	Min
EUA - Libor USD						
3M	1,22	↑ 0,48	5,80	5,80	28,29	1,28
6M	1,23	↑ 0,39	1,02	1,02	8,77	1,45
12M	1,05	↑ 0,16	0,27	0,27	2,54	1,83
Zona Euro - EURIBOR						
3M	-0,33	→ 0,00	0,00	0,00	-3,14	-0,27
6M	-0,27	→ 0,00	-6,69	-6,69	-22,62	-0,16
12M	-0,15	↑ 1,32	-19,08	-19,08	-90,24	-0,03
Angola - Luibor						
O/n	16,09	↑ 0,16	0,04	63,58	23,68	11,01
3M	17,80	↓ -0,02	5,79	29,62	21,18	12,55
6M	18,06	↓ -0,08	6,22	26,44	21,52	13,01
12M	19,40	↓ -0,05	4,66	26,60	23,03	13,85
Taxas de Juro de Longo Prazo						
EUA - Treasury 10 anos	2,45	↓ -1,87	0,10	0,46	2,64	1,32
ZONA EURO - Bond 10 anos	0,37	↑ 1,91	-19,95	67,79	0,50	-0,21