

ESPAÇO ANGOLA

- **A taxa de desemprego nacional situou-se em 32% no 1º trimestre de 2020, segundo dados divulgados pelo INE.** O registo representa um incremento trimestral de 0,2 p.p., o que poderá reflectir a desaceleração da actividade económica. Destaca-se que a taxa de desemprego nos jovens com 15-24 anos, aumentou 1,3 p.p. para 57,8% no mesmo período, com impactos sobre a pobreza no país.
- **O Índice de Preços Grossita fixou-se em 250,25 pontos em Abril de 2020.** O nível revela uma aceleração mensal de 1,95%, reflexo da contribuição dos preços dos produtos importados em cerca de 1,46 p.p., o que corresponde a 75%, enquanto a contribuição dos produtos nacionais foi de 0,49 p.p., isto é, 25%, com efeitos sobre o poder aquisitivo dos consumidores.

ESPAÇO INTERNACIONAL

EUA

- **A taxa de desemprego referente ao mês de Maio situou-se em 13,3%.** O nível representa uma redução de 1,4 p.p. face ao período anterior e abaixo das estimativas iniciais, que apontavam para 19,8%, reflexo da abertura gradual da economia. O número de empregos aumentou de 3,8 milhões para 137,2 milhões, o que deverá impactar na recuperação económica do país.

MERCADOS

PETROLÍFERO

Brent: -3,55% (40,80 USD/barril). A possibilidade da Arábia Saudita cessar os cortes voluntários de produção no fim de Junho penalizou o crude.

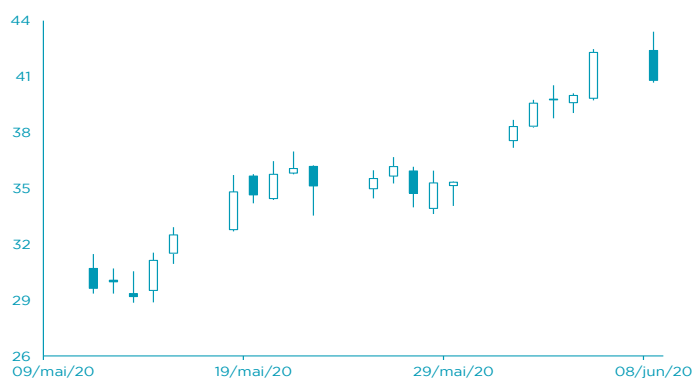

FONTE: Bloomberg

CAMBIAL

EUR: +0,02% (1,1294 USD). Os ajustamentos nas expectativas dos investidores favoreceu a cotação euro.

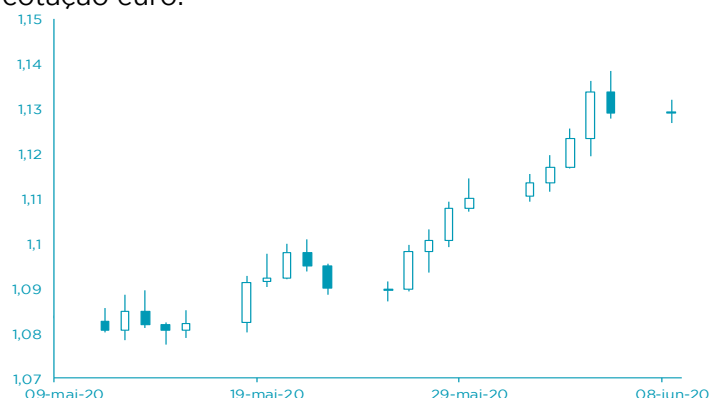

FONTE: Bloomberg

AGENDA ECONÓMICA

País	Indicador Económico	Data/Hora (UTC)	Período	Última Informação	Expectativas Analistas
Japão	Agregado Monetário M2 var. homóloga	09-06-2020	Maio	3,7%	4,0%
Japão	Agregado Monetário M3 var. homóloga	09-06-2020	Maio	3,0%	3,1%
Japão	Encomendas de máquinas var. homóloga	09-06-2020	Maio P	-48,3%	--
Zona Euro	PIB trimestral ajuste sazonal	09-06-2020	1 trim. F	-3,8%	-3,8%
Zona Euro	PIB homólogo ajuste sazonal	09-06-2020	1 trim. F	-3,2%	-3,2%
Japão	Encomendas de máquinas var. mensal	10-06-2020	Abril F	-0,4%	-7,5%
Japão	Índice de Preços do Produtor var. homóloga	10-06-2020	Maio	-2,3%	-2,4%

FONTE: Bloomberg

YIELD DOS EURO BONDS

País	Emissão	Maturidade	29-mai-20	22-mai-20	mai/20	abr/20	mar/20
Angola	11/4/2015	11/12/2025	18.90	19.56	18.90	28.66	32.64
Angola	5/2/2018	5/9/2028	16.96	17.32	16.96	24.24	25.93
Angola	5/2/2018	5/8/2048	15.55	15.68	15.55	21.61	23.44
Angola	11/19/2019	11/26/2029	15.66	16.01	15.66	22.22	23.78
Angola	11/19/2019	11/26/2049	15.10	15.25	15.10	21.04	22.79
Nigéria	2/15/2018	2/23/2038	9.39	9.24	9.39	10.98	12.07
Quênia	2/21/2018	2/28/2028	8.14	8.10	8.14	8.89	8.46

FONTE: Bloomberg

Nota: Os Eurobonds foram emitidos em dólares.

INDICADORES DE MERCADO

Índices	Fecho	Variação			1 Ano	
		1 Dia	MTD	YTD	Max	Min
Dow Jones (EUA)	27 110,98	↑ 3,15	8,63	8,63	-3,38	29 568,57
S&P 500 (EUA)	3 193,93	↑ 2,62	6,18	6,18	0,05	3 393,52
Nasdaq (EUA)	9 814,08	↑ 2,06	4,58	4,58	10,61	9 927,13
Dax 30 (Alemanha)	12 847,68	→ 0,00	10,64	10,64	-3,24	13 795,24
FTSE 100 (Inglaterra)	6 484,30	→ 0,00	6,52	6,52	-14,18	7 727,49
PSI20 (Portugal)	4 609,19	→ 0,00	6,17	6,17	-11,82	5 454,21
Nikkei 225 (Japão)	23 178,10	↑ 1,37	5,55	5,55	-2,39	24 115,95
Bovespa (Brasil)	94 637,06	↑ 0,86	11,72	11,72	-15,57	119 593,10
CSI 300 (China)	4 021,96	↑ 0,52	4,52	4,52	-1,34	4 223,51
SA All Shares (África do Sul)	54 722,38	→ 0,00	8,32	8,32	-4,20	59 273,23
MSCI World (Global)	564,86	→ 0,00	6,00	6,00	-2,76	610,10
MSCI Emerging Markets	57 463,04	→ 0,00	6,64	6,64	-6,14	63 410,88

Moedas	Fecho	Variação			1 Ano	
		1 Dia	MTD	YTD	Max	Min
USD Index	96,6180	↓ -0,33	-1,59	-1,59	0,41	102,99
EUR/USD	1,1294	↑ 0,02	1,55	1,55	0,54	1,15
EUR/CHF	1,0816	↓ -0,45	-1,11	-1,11	0,57	1,13
GBP/USD	1,2724	↑ 0,44	2,92	2,92	-4,17	1,35
USD/JPY	108,4300	↓ -1,06	-0,20	-0,20	0,52	112,23
Moedas emergentes						
USD/ZAR	16,6801	↓ -1,18	4,54	4,54	-16,59	19,35
USD/CNY	7,0716	↓ -0,17	0,84	0,84	-1,62	7,18
USD/BRL	4,9619	↓ -3,05	10,71	10,71	-16,38	5,97
USD/KZ	589,8622	↑ 0,48	-0,65	-0,65	-18,25	592,75
EUR/KZ	666,1998	↑ 0,51	-2,15	-2,15	-19,22	668,82

Commodities	Fecho	Variação			1 Ano	
		1 Dia	MTD	YTD	Max	Min
Energia						
WTI crude	38,19	↓ -3,44	8,68	8,68	-36,83	65,65
Brent Crude	40,80	↓ -3,55	16,22	16,22	-37,79	71,95
Gás natural	1,79	↑ 0,39	-1,46	-1,46	-20,89	2,57
Metais Preciosos						
Ouro	1 697,53	↑ 0,74	-1,99	-1,99	11,36	1 765,43
Prata	17,77	↑ 2,06	-1,52	-1,52	-1,45	19,65
Outros						
Alumínio	1 566,10	↑ 1,35	3,49	3,49	-11,33	1 833,00
Cobre	256,55	↑ 0,39	6,53	6,53	-8,19	289,85
Baltic dry Index	679,00	↑ 7,44	38,49	38,49	-35,96	2 518,00
Commodities (CRY)	138,98	↑ 2,38	3,98	3,98	-25,99	187,87

Período	Fecho	Variação			1 Ano	
		1 Dia	MTD	YTD	Max	Min
EUA - Libor USD						
3M	1,22	↑ 0,48	5,80	5,80	28,29	1,28
6M	1,23	↑ 0,39	1,02	1,02	8,77	1,45
12M	1,05	↑ 0,16	0,27	0,27	2,54	1,83
Zona Euro - EURIBOR						
3M	-0,33	→ 0,00	0,00	0,00	-3,14	-0,27
6M	-0,27	→ 0,00	-6,69	-6,69	-22,62	-0,16
12M	-0,15	↑ 1,32	-19,08	-19,08	-90,24	-0,03
Angola - Luibor						
O/n	16,09	↑ 0,16	0,04	63,58	23,68	11,01
3M	17,80	↓ -0,02	5,79	29,62	21,18	12,55
6M	18,06	↓ -0,08	6,22	26,44	21,52	13,01
12M	19,40	↓ -0,05	4,66	26,60	23,03	13,85
Taxas de Juro de Longo Prazo						
EUA - Treasury 10 anos	2,45	↓ -1,87	0,10	0,46	2,64	1,32
ZONA EURO - Bond 10 anos	0,37	↑ 1,91	-19,95	67,79	0,50	-0,21