

ESPAÇO ANGOLA

- **O Ministério das Finanças deverá recorrer a iniciativa de suspensão da dívida pública com os países do G-20.** A medida visa, entre outros objectivos, negociar a paralisação do serviço da dívida em empréstimos bilaterais, o que garantirá ao país algum alívio financeiro para combater a COVID-19, com possíveis efeitos sobre o equilíbrio fiscal.
- **A contratação de financiamentos externos, por parte das Sociedades Mineiras, para projectos destinados à exportação deverá dispensar a autorização do BNA.** A orientação é extraída do Aviso nº 13/2020 do regime cambial aplicável ao sector diamantífero, e será aplicada desde que o reembolso do serviço da dívida seja garantido pelas receitas de exportação.

ESPAÇO INTERNACIONAL

Reino Unido

- **O crédito ao consumo contraiu 0,4% em Abril.** O registo representa uma deterioração mensal de 4 p.p., tal como o menor desempenho desde Agosto de 2012, em consequência do impacto do confinamento sobre a redução do consumo das famílias, com possíveis reflexos sobre o crescimento da economia.

MERCADOS

PETROLÍFERO

Brent: +3,26% (39,57 USD/barril). A possibilidade de alargamento dos cortes de produção até Agosto, pela OPEP e aliados, beneficiou o crude.

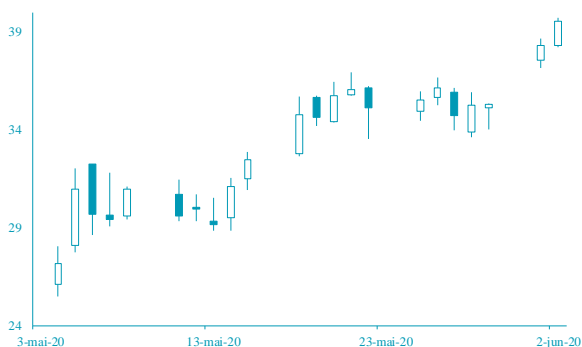

FONTE: Bloomberg

CAMBIAL

GBP: +0,47% (1,2551 USD). O optimismo em torno do Brexit tem favorecido a cotação da libra.



FONTE: Bloomberg

AGENDA ECONÓMICA

País	Indicador Económico	Data/ Hora (UTC)	Periodo	Última Informação	Expectativas Analistas
Zona Euro	PMI Composto Markit	03-06-2020	Maio F	30,50	30,50
Rússia	PMI Serviços Markit	03-06-2020	Maio	12,20	24,00
Rússia	PMI Composto Markit	03-06-2020	Maio	13,90	--
França	PMI Serviços Markit	03-06-2020	Maio F	29,40	29,40
França	PMI Composto Markit	03-06-2020	Maio	30,50	30,60
Alemanha	Varição no desemprego	03-06-2020	Maio	373.000	190.000
Alemanha	PMI Serviços Markit	03-06-2020	Maio F	3140	3140

FONTE: Bloomberg

YIELD DOS EUROBONDS

País	Emissão	Maturidade	29-mai-20	22-mai-20	mai/20	abr/20	mar/20
Angola	11/4/2015	11/12/2025	18.90	19.56	18.90	28.66	32.64
Angola	5/2/2018	5/9/2028	16.96	17.32	16.96	24.24	25.93
Angola	5/2/2018	5/8/2048	15.55	15.68	15.55	21.61	23.44
Angola	11/19/2019	11/26/2029	15.66	16.01	15.66	22.22	23.78
Angola	11/19/2019	11/26/2049	15.10	15.25	15.10	21.04	22.79
Nigéria	2/15/2018	2/23/2038	9.39	9.24	9.39	10.98	12.07
Quênia	2/21/2018	2/28/2028	8.14	8.10	8.14	8.89	8.46

FONTE: Bloomberg

Nota: Os Eurobonds foram emitidos em dólares.

INDICADORES DE MERCADO

Índices	Fecho		Variação			1 Ano		
			1 Dia	MTD	YTD	Max	Min	
Índices bolsistas	Dow Jones (EUA)	25,475.02	↑	0.36	1.42	1.42	-9.80	29,568.57
	S&P 500 (EUA)	3,055.73	↑	0.38	1.20	1.20	-4.64	3,393.52
	Nasdaq (EUA)	9,552.05	↑	0.66	1.25	1.25	7.09	9,838.37
	Dax 30 (Alemanha)	12,021.28	↑	3.75	4.90	4.90	-8.26	13,795.24
	FTSE 100 (Inglaterra)	6,220.14	↑	0.87	3.26	3.26	-16.81	7,727.49
	PSI20 (Portugal)	4,557.20	↑	2.97	6.72	6.72	-11.37	5,454.21
	Nikkei 225 (Japão)	22,325.61	↑	1.19	3.36	3.36	-4.41	24,115.95
	Bovespa (Brasil)	88,620.10	↑	1.39	4.17	4.17	-21.27	119,593.10
	CSI 300 (China)	3,983.57	↑	0.31	3.02	3.02	-2.76	4,223.51
	SA All Shares (África do Sul)	52,496.86	↑	3.08	4.87	4.87	-7.26	59,273.23
	MSCI World (Global)	540.50	→	0.00	1.58	1.58	-6.81	610.10
	MSCI Emerging Markets	55,092.33	→	0.00	3.18	3.18	-9.18	63,410.88

Moedas	Fecho		Variação			1 Ano			
			1 Dia	MTD	YTD	Max	Min		
Taxa de câmbio	USD Index	97.6730	↓	-0.16	-1.04	-1.04	0.97	102.99	
	EUR/USD	1.1170	↑	0.31	1.12	1.12	0.11	1.15	
	EUR/CHF	1.0750	↑	0.47	-1.05	-1.05	0.63	1.13	
	GBP/USD	1.2551	↑	0.47	2.13	2.13	-4.91	1.35	
	USD/JPY	108.6800	↑	1.01	-0.75	-0.75	-0.04	112.23	
	Moedas emergentes								
	USD/ZAR	17.1628	↓	-1.18	2.88	2.88	-17.91	19.35	
	USD/CNY	7.1014	↓	-0.37	0.46	0.46	-1.99	7.18	
	USD/BRL	5.3663	↑	0.56	2.57	2.57	-22.53	5.97	
	USD/AKZ	575.2346	↓	-1.94	1.78	1.78	-16.25	591.24	
EUR/AKZ	642.5049	↓	-1.64	0.69	0.69	-16.88	658.52		

Commodities	Fecho		Variação			1 Ano			
			1 Dia	MTD	YTD	Max	Min		
Matérias-primas	Energia								
	WTI crude	36.81	↑	3.87	6.37	6.37	-38.18	65.65	
	Brent Crude	39.57	↑	3.26	14.01	14.01	-38.97	71.95	
	Gás natural	1.78	↑	0.17	-3.08	-3.08	-22.19	2.58	
	Metais Preciosos								
	Ouro	1,724.85	↓	-0.81	-0.45	-0.45	13.11	1,765.43	
	Prata	18.07	↓	-1.28	-0.06	-0.06	0.01	19.65	
	Outros								
	Alumínio	1,509.00	↓	-1.13	-0.43	-0.43	-14.68	1,833.00	
	Cobre	249.10	↑	0.83	2.39	2.39	-11.76	289.85	
Baltic dry Index	520.00	↑	3.17	8.33	8.33	-49.91	2,518.00		
Commodities (CRY)	132.35	↑	0.08	1.41	1.41	-27.81	187.87		

Período	Fecho		Variação			1 Ano		
			1 Dia	MTD	YTD	Max	Min	
EUA - Libor USD								
3M	0.39	↑	0.48	5.80	5.80	28.29	1.28	
6M	0.67	↑	0.39	1.02	1.02	8.77	1.45	
12M	0.76	↑	0.16	0.27	0.27	2.54	1.83	
Zona Euro - EURIBOR								
3M	-0.33	→	0.00	0.00	0.00	-3.14	-0.27	
6M	-0.27	→	0.00	-6.69	-6.69	-22.62	-0.16	
12M	-0.15	↑	1.32	-19.08	-19.08	-90.24	-0.03	
Angola - Luibor								
O/n	15.56	↑	0.03	0.04	63.58	23.68	11.01	
3M	14.80	↓	-0.44	5.79	29.62	21.18	12.55	
6M	14.93	↓	-0.78	6.22	26.44	21.52	13.01	
12M	16.95	↑	0.38	4.66	26.60	23.03	13.85	
Taxas de Juro de Longo Prazo								
EUA - Treasury 10 anos	2.45	↓	-1.87	0.10	0.46	2.64	1.32	
ZONA EURO - Bond 10 anos	0.37	↑	1.91	-19.95	67.79	0.50	-0.21	