

ESPAÇO ANGOLA

- O BNA registou um resultado líquido de 90.091 milhões Kz em 2019, segundo o relatório anual da instituição. O montante representa um incremento de 385% face ao período anterior, o equivalente a 71.499 milhões Kz, reflexo do aumento da margem financeira em 60,12%, tal como, das comissões líquidas em cerca de 19,61%, com impactos sobre a capacidade da instituição dar suporte à economia.
- A moeda nacional, o Kwanza, fixou-se em cerca de 575,442 por unidade de dólar norte-americano na sessão realizada ontem. A cotação revela uma apreciação de 1,6% face ao dia anterior, o que terá sido influenciado pelo ajuste das expectativas dos agentes económicos, com efeitos sobre a procura por Obrigações Indexadas à taxa de câmbio.

ESPAÇO INTERNACIONAL

Japão

- A taxa de desemprego atingiu 2,6% em Abril. O registo representa um aumento mensal de 0,1 p.p. e homólogo de 0,2 p.p.. Os sectores manufactureiro, vendas a retalho, restaurantes e de serviços de acomodação registaram as maiores reduções de funcionários, em consequência da redução da procura pelos mesmos no cenário de COVID-19.

MERCADOS

PETROLÍFERO

Brent: +1,58% (35,29 USD/barril). O ajuste das expectativas dos investidores impulsionou a cotação do crude.

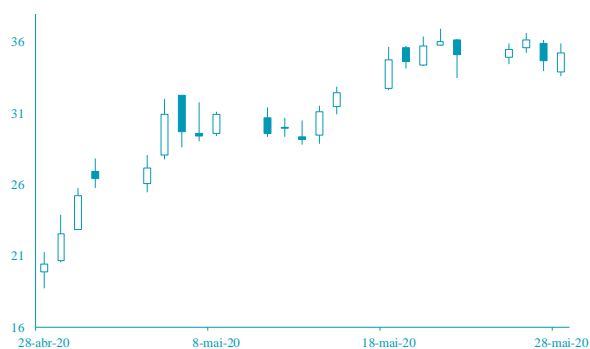

FONTE: Bloomberg

CAMBIAL

EUR: +0,65% (1,1077 USD). A implementação de medidas de suporte económico à Zona Euro tem favorecido a cotação do euro.

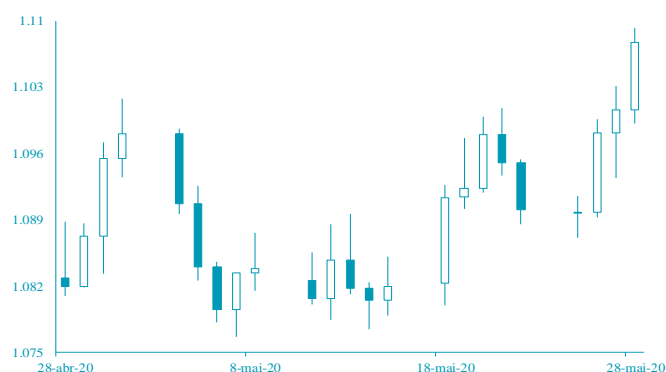

FONTE: Bloomberg

AGENDA ECONÓMICA

| País | Indicador Económico | Data/Hora (UTC) | Período | Última Informação | Expectativas Analistas |
|-----------|--|-----------------------|---------|-------------------|------------------------|
| Japão | Taxa de desemprego | 29/5/2020 1:30:00 AM | Abril | 2.5% | 2.7% |
| Japão | Taxa de inflação homóloga excl. alimentos não duráveis | 29/5/2020 1:30:00 AM | Maio | 0% | 0% |
| Japão | Rácio entre empregos e candidaturas | 29/5/2020 1:30:00 AM | Abril | 1.39 | 1.32 |
| Japão | Produção industrial var mensal | 29/5/2020 1:50:00 AM | Abril P | -4% | -5% |
| Zona Euro | Agregado monetário M3 var homóloga | 29/5/2020 10:00:00 AM | Abril | 8% | -- |
| Itália | PIB trimestral WDA | 29/5/2020 10:00:00 AM | 1T F | -4.7% | -4.7% |
| Itália | PIB homólogo WDA | 29/5/2020 10:00:00 AM | 1T F | -4.8% | -- |

FONTE: Bloomberg

YIELD DOS EUROBONDS

| País | Emissão | Maturidade | 22-mai-20 | 15-mai-20 | abr/20 | mar/20 | fev/20 |
|---------|------------|------------|-----------|-----------|--------|--------|--------|
| Angola | 11/4/2015 | 11/12/2025 | 19.56 | 22.58 | 28.66 | 32.64 | 6.91 |
| Angola | 5/2/2018 | 5/9/2028 | 17.32 | 19.43 | 24.24 | 25.93 | 7.68 |
| Angola | 5/2/2018 | 5/8/2048 | 15.68 | 17.32 | 21.61 | 23.44 | 9.12 |
| Angola | 11/19/2019 | 11/26/2029 | 16.01 | 17.92 | 22.22 | 23.78 | 7.85 |
| Angola | 11/19/2019 | 11/26/2049 | 15.25 | 16.88 | 21.04 | 22.79 | 9.15 |
| Nigéria | 2/15/2018 | 2/23/2038 | 9.24 | 10.14 | 10.98 | 12.07 | 8.06 |
| Quênia | 2/21/2018 | 2/28/2028 | 8.10 | 9.17 | 8.89 | 8.46 | 6.15 |

FONTE: Bloomberg

Nota: Os Eurobonds foram emitidos em dólares.

INDICADORES DE MERCADO

| Índices | Fecho | Variação | | | 1 Ano | |
|-------------------------------|-----------|----------|-------|-------|--------|------------|
| | | 1 Dia | MTD | YTD | Max | Min |
| Dow Jones (EUA) | 25,548.27 | ↑ 2.21 | 4.33 | 4.33 | -10.99 | 29,568.57 |
| S&P 500 (EUA) | 3,036.13 | ↑ 1.48 | 4.03 | 4.03 | -6.22 | 3,393.52 |
| Nasdaq (EUA) | 9,412.36 | ↑ 0.77 | 5.39 | 5.39 | 4.42 | 9,838.37 |
| Dax 30 (Alemanha) | 11,657.69 | ↑ 1.33 | 8.47 | 8.47 | -11.08 | 13,795.24 |
| FTSE 100 (Inglaterra) | 6,144.25 | ↑ 1.26 | 5.38 | 5.38 | -17.55 | 7,727.49 |
| PSI20 (Portugal) | 4,304.54 | ↑ 0.12 | 2.25 | 2.25 | -15.99 | 5,454.21 |
| Nikkei 225 (Japão) | 21,916.31 | ↑ 2.32 | 8.34 | 8.34 | -7.52 | 24,115.95 |
| Bovespa (Brasil) | 87,946.25 | ↑ 2.90 | 8.00 | 8.00 | -24.81 | 119,593.10 |
| CSI 300 (China) | 3,856.63 | ↑ 0.29 | -1.22 | -1.22 | -5.66 | 4,223.51 |
| SA All Shares (África do Sul) | 50,495.95 | → 0.00 | 2.09 | 2.09 | -9.98 | 59,273.23 |
| MSCI World (Global) | 536.17 | → 0.00 | 4.63 | 4.63 | -8.17 | 610.10 |
| MSCI Emerging Markets | 53,894.69 | → 0.00 | -0.15 | -0.15 | -12.50 | 63,410.88 |

| Moedas | Fecho | Variação | | | 1 Ano | |
|--------------------------|----------|----------|-------|-------|--------|--------|
| | | 1 Dia | MTD | YTD | Max | Min |
| USD Index | 98.3830 | ↓ -0.69 | -0.69 | -0.69 | 2.01 | 102.99 |
| EUR/USD | 1.1077 | ↑ 0.65 | 1.29 | 1.29 | -1.04 | 1.15 |
| EUR/CHF | 1.0680 | ↑ 0.22 | -1.03 | -1.03 | 1.57 | 1.13 |
| GBP/USD | 1.2321 | ↑ 0.49 | -1.99 | -1.99 | -6.89 | 1.35 |
| USD/JPY | 107.6500 | ↓ -0.06 | -0.01 | -0.01 | 1.32 | 112.23 |
| Moedas emergentes | | | | | | |
| USD/ZAR | 17.5119 | ↑ 0.73 | 5.63 | 5.63 | -20.18 | 19.35 |
| USD/CNY | 7.1455 | ↓ -0.31 | -1.24 | -1.24 | -2.64 | 7.18 |
| USD/BRL | 5.2728 | ↓ -1.45 | 1.43 | 1.43 | -25.49 | 5.97 |
| USD/AKZ | 584.4362 | ↓ -0.22 | -4.23 | -4.23 | -17.07 | 591.24 |
| EUR/AKZ | 644.1285 | ↑ 0.11 | -5.53 | -5.53 | -16.74 | 649.27 |

| Commodities | Fecho | Variação | | | 1 Ano | |
|-------------------------|----------|----------|--------|--------|--------|----------|
| | | 1 Dia | MTD | YTD | Max | Min |
| Energia | | | | | | |
| WTI crude | 33.71 | ↑ 2.74 | 75.42 | 75.42 | -45.87 | 65.65 |
| Brent Crude | 35.29 | ↑ 1.58 | 37.95 | 37.95 | -47.18 | 71.95 |
| Gás natural | 1.83 | ↓ -3.13 | -16.82 | -16.82 | -21.62 | 2.62 |
| Metais Preciosos | | | | | | |
| Ouro | 1,720.28 | ↑ 0.71 | 1.88 | 1.88 | 12.91 | 1,765.43 |
| Prata | 17.37 | ↑ 0.64 | 15.96 | 15.96 | -2.77 | 19.65 |
| Outros | | | | | | |
| Alumínio | 1,500.50 | ↑ 0.40 | 3.80 | 3.80 | -14.98 | 1,833.00 |
| Cobre | 241.35 | ↑ 1.32 | 2.58 | 2.58 | -14.57 | 289.85 |
| Baltic dry Index | 502.00 | ↓ -0.79 | -22.99 | -22.99 | -55.14 | 2,518.00 |
| Commodities (CRY) | 129.16 | ↓ -1.87 | 10.72 | 10.72 | -30.16 | 187.87 |

| Período | Fecho | Variação | | | 1 Ano | |
|-------------------------------------|-------|----------|--------|--------|--------|-------|
| | | 1 Dia | MTD | YTD | Max | Min |
| EUA - Libor USD | | | | | | |
| 3M | 0.39 | ↑ 0.48 | 5.80 | 5.80 | 28.29 | 1.28 |
| 6M | 0.67 | ↑ 0.39 | 1.02 | 1.02 | 8.77 | 1.45 |
| 12M | 0.76 | ↑ 0.16 | 0.27 | 0.27 | 2.54 | 1.83 |
| Zona Euro - EURIBOR | | | | | | |
| 3M | -0.33 | → 0.00 | 0.00 | 0.00 | -3.14 | -0.27 |
| 6M | -0.27 | → 0.00 | -6.69 | -6.69 | -22.62 | -0.16 |
| 12M | -0.15 | ↑ 1.32 | -19.08 | -19.08 | -90.24 | -0.03 |
| Angola - Luibor | | | | | | |
| O/n | 15.56 | ↑ 0.03 | 0.04 | 63.58 | 23.68 | 11.01 |
| 3M | 14.80 | ↓ -0.44 | 5.79 | 29.62 | 21.18 | 12.55 |
| 6M | 14.93 | ↓ -0.78 | 6.22 | 26.44 | 21.52 | 13.01 |
| 12M | 16.95 | ↑ 0.38 | 4.66 | 26.60 | 23.03 | 13.85 |
| Taxas de Juro de Longo Prazo | | | | | | |
| EUA - Treasury 10 anos | 2.45 | ↓ -1.87 | 0.10 | 0.46 | 2.64 | 1.32 |
| ZONA EURO - Bond 10 anos | 0.37 | ↑ 1.91 | -19.95 | 67.79 | 0.50 | -0.21 |