

ESPAÇO ANGOLA

- A **yield** do Eurobond com vencimento em 2025 situou-se em 19,13% na última sessão. O desempenho representa uma redução semanal de 4,82 p.p., o que poderá reflectir a melhoria do mercado petrolífero, com efeitos sobre as futuras emissões. Destaca-se que na generalidade das maturidades a redução, em termos médios, fixou-se em 3,47 p.p..
- O montante dívida pública negociada na sessão do dia 21 de Maio, no mercado secundário, fixou-se em 8.097,24 milhões Kz. O valor corresponde a um incremento semanal de aproximadamente 918%, reflexo do aumento, em cerca de 34 vezes, da procura por Obrigações indexadas à taxa de câmbio, com impactos sobre a profundidade do mercado.

ESPAÇO INTERNACIONAL

EUA

- Os pedidos iniciais de subsídios de desemprego reduziram 9,3%, na terceira semana de Maio. As solicitações fixaram-se em 2.438 mil, correspondente a sétima redução consecutiva, o que poderá reflectir a flexibilização das medidas de isolamento adoptadas pelo Governo norte-americano, com possíveis impactos sobre a taxa de desemprego que se situa em 14,7%, o maior nível desde 1948.

MERCADOS

PETROLÍFERO

Brent: +0,87% (36,06 USD/barril). A recuperação da China tem favorecido a cotação da matéria-prima.

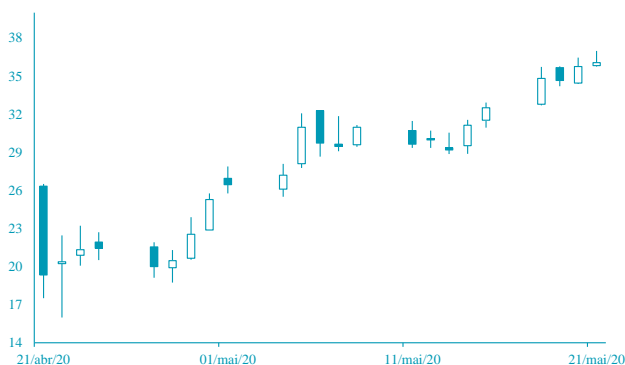

FONTE: Bloomberg

CAMBIAL

EUR: -0,27% (1,0950 USD). A redução dos pedidos iniciais de subsídios de desemprego nos EUA favoreceu a cotação do dólar.



FONTE: Bloomberg

AGENDA ECONÓMICA

País	Indicador Económico	Data/Hora (UTC)	Período	Última Informação	Expectativas Analistas
EUA	PMI Manufactura Markit	21-05-2020	Maio P	36,1	37,5
EUA	Venda de imóveis existentes	21-05-2020	Abril	5.270.000	4.310.000.000
Japão	Taxa de inflação homóloga	22-05-2020	Abril	0,4%	0,001
Zona Euro	PMI Manufactura Markit	22-05-2020	Maio P	33	38,1
Reino Unido	Vendas a retalho mensal incl. Combustíveis	22-05-2020	Abril	-0,051	-0,15
França	PMI Manufactura Markit	22-05-2020	Maio P	31,5	35,5
Alemanha	PMI Manufactura Markit	22-05-2020	Maio P	34,5	38,4

FONTE: Bloomberg

YIELD DOS EURO BONDS

País	Emissão	Maturidade	15-mai-20	08-mai-20	abr-20	mar-20	fev-20
Angola	04-11-2015	12-11-2025	22,58	24,22	28,66	32,64	6,91
Angola	02-05-2018	09-05-2028	19,43	20,40	24,24	25,93	7,68
Angola	02-05-2018	08-05-2048	17,32	18,20	21,61	23,44	9,12
Angola	19-11-2019	26-11-2029	17,92	18,77	22,22	23,78	7,85
Angola	19-11-2019	26-11-2049	16,88	17,70	21,04	22,79	9,15
Nigéria	15-02-2018	23-02-2038	10,14	10,05	10,98	12,07	8,06
Quênia	21-02-2018	28-02-2028	9,17	8,50	8,89	8,46	6,15

FONTE: Bloomberg

Nota: Os Eurobonds foram emitidos em dólares.

INDICADORES DE MERCADO

Índices	Fecho	Variação			1 Ano	
		1 Dia	MTD	YTD	Max	Min
Dow Jones (EUA)	24,575.90	↑ 1.52	0.53	0.53	-1.24	29,568.57
S&P 500 (EUA)	2,971.61	↑ 1.67	1.24	1.24	-8.74	3,393.52
Nasdaq (EUA)	9,375.78	↑ 2.08	4.45	4.45	3.48	9,838.37
Dax 30 (Alemanha)	11,223.71	↑ 1.34	1.88	1.88	-16.48	13,795.24
FTSE 100 (Inglaterra)	6,067.16	↑ 1.08	1.93	1.93	-20.25	7,727.49
PSI20 (Portugal)	4,223.33	↑ 1.00	-1.62	-1.62	-19.16	5,454.21
Nikkei 225 (Japão)	20,552.31	↓ -0.21	1.03	1.03	-13.76	24,115.95
Bovespa (Brasil)	81,319.45	↑ 0.71	3.13	3.13	-28.21	119,593.10
CSI 300 (China)	3,913.80	↓ -0.54	-1.84	-1.84	-6.24	4,223.51
SA All Shares (África do Sul)	52,142.75	→ 0.00	1.36	1.36	-10.62	59,273.23
MSCI World (Global)	524.44	→ 0.00	1.28	1.28	-11.11	610.10
MSCI Emerging Markets	54,342.70	→ 0.00	0.57	0.57	-11.88	63,410.88

Moedas	Fecho	Variação			1 Ano	
		1 Dia	MTD	YTD	Max	Min
USD Index	99.3700	↑ 0.25	0.54	0.54	3.28	102.99
EUR/USD	1.0950	↓ -0.27	-0.24	-0.24	-2.53	1.15
EUR/CHF	1.0627	↑ 0.31	-0.38	-0.38	2.24	1.13
GBP/USD	1.2223	↓ -0.18	-3.08	-3.08	-7.93	1.35
USD/JPY	107.6100	↑ 0.07	-0.24	-0.24	1.09	112.23
Moedas emergentes						
USD/ZAR	17.5926	↓ -1.84	4.78	4.78	-20.82	19.35
USD/CNY	7.1158	↑ 0.31	-0.83	-0.83	-2.24	7.18
USD/BRL	5.6933	↓ -1.11	-1.21	-1.21	-27.43	5.97
USD/KZ	570.3522	↓ -0.40	-3.13	-3.13	-16.12	576.90
EUR/KZ	630.6428	↓ -0.41	-3.17	-3.17	-14.66	636.26

Commodities	Fecho	Variação			1 Ano	
		1 Dia	MTD	YTD	Max	Min
Energia						
WTI crude	33.92	↑ 1.28	70.01	70.01	-47.54	65.65
Brent Crude	36.06	↑ 0.87	36.57	36.57	-47.71	72.04
Gás natural	1.71	↓ -3.44	-12.98	-12.98	-24.49	2.61
Metais Preciosos						
Ouro	1,724.20	↓ -1.35	2.62	2.62	13.73	1,765.43
Prata	17.11	↓ -2.56	13.11	13.11	-5.15	19.65
Outros						
Alumínio	1,484.00	↑ 1.67	2.45	2.45	-16.08	1,833.00
Cobre	243.20	↓ -1.14	2.18	2.18	-14.90	289.85
Baltic dry Index	477.00	↑ 5.30	-22.20	-22.20	-54.68	2,518.00
Commodities (CRY)	130.91	↑ 1.03	11.37	11.37	-29.75	187.87

Período	Fecho	Variação			1 Ano	
		1 Dia	MTD	YTD	Max	Min
EUA - Libor USD						
3M	0.39	↑ 0.48	5.80	5.80	28.29	1.28
6M	0.67	↑ 0.39	1.02	1.02	8.77	1.45
12M	0.76	↑ 0.16	0.27	0.27	2.54	1.83
Zona Euro - EURIBOR						
3M	-0.33	→ 0.00	0.00	0.00	-3.14	-0.27
6M	-0.27	→ 0.00	-6.69	-6.69	-22.62	-0.16
12M	-0.15	↑ 1.32	-19.08	-19.08	-90.24	-0.03
Angola - Luibor						
0/h	15.56	↑ 0.03	0.04	63.58	23.68	11.01
3M	14.80	↓ -0.44	5.79	29.62	21.18	12.55
6M	14.93	↓ -0.78	6.22	26.44	21.52	13.01
12M	16.95	↑ 0.38	4.66	26.60	23.03	13.85
Taxas de Juro de Longo Prazo						
EUA - Treasury 10 anos	2.45	↓ -1.87	0.10	0.46	2.64	1.32
ZONA EURO - Bond 10 anos	0.37	↑ 1.91	-19.95	67.79	0.50	-0.21