

ESPAÇO ANGOLA

- A permuta de liquidez entre os bancos comerciais realizada em Abril fixou-se em 172.850 milhões Kz. O montante representa uma redução homóloga e mensal de 56% e 65%, respectivamente, tal como o menor montante desde Outubro de 2019, o que poderá reflectir a moderação nas necessidades de liquidez dos bancos, com efeitos sobre as taxas de juro de curto prazo.
- O BNA absorveu do mercado cerca de 460,2 mil milhões Kz, ao longo do 1º trimestre de 2020, por via de Operações de Mercado Aberto. O desempenho corresponde a uma redução homóloga de 18%, reflexo do compromisso do Banco Central com a estabilidade dos preços na economia, através do controlo da quantidade de moeda disponível.

ESPAÇO INTERNACIONAL

EUA

- O índice de produção industrial contraiu 11,2% em Abril de 2020. O desempenho representa um agravamento de 6,7 p.p. em relação ao período anterior, tal como a segunda contracção consecutiva e a maior queda dos últimos 100 anos, o que reflecte a suspensão ou adiamento das operações durante o período em análise, com impactos sobre o crescimento económico do país.

MERCADOS

PETROLÍFERO

Brent: +7,11% (34,81 USD/barril). A recuperação da actividade de transporte e indústria na China beneficiou a *commodity*.

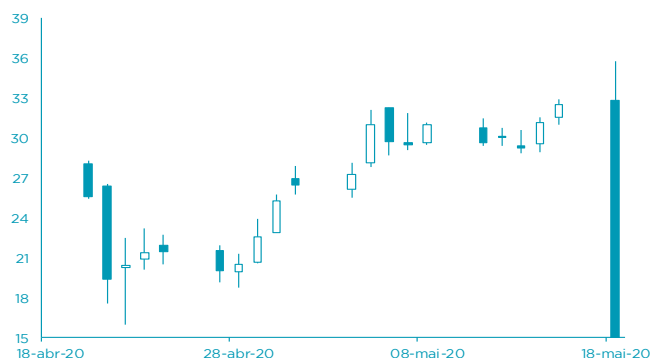

FONTE: Bloomberg

CAMBIAL

EUR: +0,86% (1,0913 USD). O optimismo dos investidores contribuiu para a procura por activos mais arriscados, o que penalizou o dólar.

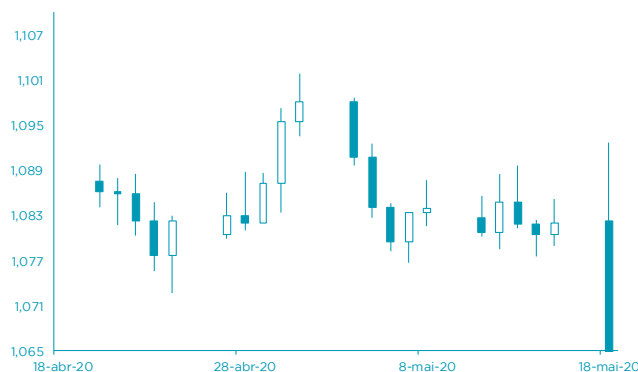

FONTE: Bloomberg

AGENDA ECONÓMICA

País	Indicador Económico	Data/Hora (UTC)	Período	Última Informação	Expectativas Analistas
Alemanha	Expectativas ZEW	19-05-2020	Maio	28,20	30,00
Alemanha	Cenário actual ZEW	19-05-2020	Maio	-91,50	-85,00
EUA	Imóveis em construção	19-05-2020	Abril	1216000	950000
Japão	Produção Industrial var. mensal	19-05-2020	Março F	-3,7%	--
Reino Unido	Varição dos pedidos de subsídios de desemprego	19-05-2020	Abril	12.200	--
Reino Unido	Taxa de desemprego	19-05-2020	Março	4,0%	4,3%
Reino Unido	Varição de pedidos de subsídios de desemprego	19-05-2020	Abril	3,5%	--

FONTE: Bloomberg

YIELD DOS EUROBONDS

País	Emissão	Maturidade	15-mai-20	08-mai-20	abr-20	mar-20	fev-20
Angola	04-11-2015	12-11-2025	22,58	24,22	28,66	32,64	6,91
Angola	02-05-2018	05-09-2028	19,43	20,40	24,24	25,93	7,68
Angola	02-05-2018	05-08-2048	17,32	18,20	21,61	23,44	9,12
Angola	19-11-2019	26-11-2029	17,92	18,77	22,22	23,78	7,85
Angola	19-11-2019	26-11-2049	16,88	17,70	21,04	22,79	9,15
Nigéria	15-02-2018	23-02-2038	10,14	10,05	10,98	12,07	8,06
Quênia	21-02-2018	28-02-2028	9,17	8,50	8,89	8,46	6,15

FONTE: Bloomberg

Nota: Os Eurobonds foram emitidos em dólares.

INDICADORES DE MERCADO

Índices	Fecho	Variação			1 Ano	
		1 Dia	MTD	YTD	Max	Min
Dow Jones (EUA)	23.685,42	↑ 0,25	1,03	1,03	-13,81	29.568,57
S&P 500 (EUA)	2.863,70	↑ 0,39	1,42	1,42	-8,57	3.393,52
Nasdaq (EUA)	9.014,56	↑ 0,79	3,88	3,88	2,92	9.838,37
Dax 30 (Alemanha)	11.058,87	↑ 5,67	2,73	2,73	-15,78	13.795,24
FTSE 100 (Inglaterra)	6.048,59	↑ 4,29	3,05	3,05	-19,37	7.727,49
PSI20 (Portugal)	4.180,22	↑ 4,62	-1,71	-1,71	-19,24	5.454,21
Nikkei 225 (Japão)	20.133,73	↑ 0,48	1,19	1,19	-13,62	24.115,95
Bovespa (Brasil)	77.556,62	↓ -1,84	0,86	0,86	-29,79	119.593,10
CSI 300 (China)	3.922,91	↑ 0,26	1,12	1,12	-3,43	4.223,51
SA All Shares (África do Sul)	51.382,06	↑ 3,53	3,12	3,12	-9,07	59.273,23
MSCI World (Global)	505,36	→ 0,00	1,13	1,13	-11,24	610,10
MSCI Emerging Markets	52.826,45	→ 0,00	-0,78	-0,78	-13,06	63.410,88

Moedas	Fecho	Variação			1 Ano	
		1 Dia	MTD	YTD	Max	Min
USD Index	99,6650	↓ -0,73	0,41	0,41	3,14	102,99
EUR/USD	1,0913	↑ 0,86	-0,16	-0,16	-2,46	1,15
EUR/CHF	1,0601	↑ 0,79	-0,52	-0,52	2,10	1,13
GBP/USD	1,2194	↑ 0,64	-2,82	-2,82	-7,68	1,35
USD/JPY	107,3400	↑ 0,26	-0,25	-0,25	1,08	112,23
Moedas emergentes						
USD/ZAR	18,3560	↓ -1,26	1,27	1,27	-23,47	19,35
USD/CNY	7,1096	↑ 0,11	-0,62	-0,62	-2,03	7,18
USD/BRL	5,8562	↑ 0,76	-4,02	-4,02	-29,49	5,97
USD/AKZ	571,8491	↑ 1,24	-1,72	-1,72	-14,91	571,86
EUR/AKZ	620,5009	↑ 1,10	-2,61	-2,61	-14,17	626,34

Commodities	Fecho	Variação			1 Ano	
		1 Dia	MTD	YTD	Max	Min
Energia						
WTI crude	31,82	↑ 8,12	75,32	75,32	-45,91	65,65
Brent Crude	34,81	↑ 7,11	40,01	40,01	-46,39	73,40
Gás natural	1,78	↑ 8,32	-7,23	-7,23	-19,50	2,64
Metais Preciosos						
Ouro	1.731,13	↓ -0,72	2,65	2,65	13,76	1.765,43
Prata	16,97	↑ 2,14	13,89	13,89	-4,50	19,65
Outros						
Alumínio	1.428,90	↓ -0,80	0,26	0,26	-17,88	1.833,00
Cobre	240,40	↑ 3,15	3,31	3,31	-13,96	289,85
Baltic dry Index	407,00	↑ 3,56	-32,76	-32,76	-60,83	2.518,00
Commodities (CRY)	124,75	↑ 1,32	10,15	10,15	-30,52	187,87

Período	Fecho	Variação			1 Ano	
		1 Dia	MTD	YTD	Max	Min
EUA - Libor USD						
3M	0,39	↑ 0,48	5,80	5,80	28,29	1,28
6M	0,67	↑ 0,39	1,02	1,02	8,77	1,45
12M	0,76	↑ 0,16	0,27	0,27	2,54	1,83
Zona Euro - EURIBOR						
3M	-0,33	→ 0,00	0,00	0,00	-3,14	-0,27
6M	-0,27	→ 0,00	-6,69	-6,69	-22,62	-0,16
12M	-0,15	↑ 1,32	-19,08	-19,08	-90,24	-0,03
Angola - Luibor						
O/n	15,56	↑ 0,03	0,04	63,58	23,68	11,01
3M	14,80	↓ -0,44	5,79	29,62	21,18	12,55
6M	14,93	↓ -0,78	6,22	26,44	21,52	13,01
12M	16,95	↑ 0,38	4,66	26,60	23,03	13,85
Taxas de Juro de Longo Prazo						
EUA - Treasury 10 anos	2,45	↓ -1,87	0,10	0,46	2,64	1,32
ZONA EURO - Bond 10 anos	0,37	↑ 1,91	-19,95	67,79	0,50	-0,21