

ESPAÇO ANGOLA

- **O Comité de Política Monetária (CPM) do BNA decidiu manter a Taxa BNA em 15,5%.** O CPM manteve as taxas de juro de referência, tendo, adicionalmente, incluído as Grandes Empresas do sector produtivo no programa de aquisição de Títulos do Tesouro no montante de até 100 mil milhões Kz, o que deverá contribuir para aliviar a pressão sobre a liquidez das empresas.
- **Os bancos comerciais deverão beneficiar de liquidez de até 100 mil milhões Kz em 2020.** O montante enquadra-se na activação da Facilidade Permanente de Cedência de Liquidez *Overnight*, pelo BNA, renovável trimestralmente, e de modo não cumulativo, com impactos sobre a liquidez do mercado.

ESPAÇO INTERNACIONAL

Reino Unido

- **O Banco da Inglaterra (BoE) manteve inalterada a taxa de juro directora.** A reunião do BoE, no dia 7 de Maio, culminou com a manutenção da taxa de referência em 0,1%, o mesmo nível desde Março de 2020, e o programa de compra de títulos pelo Banco Central no valor de 645 mil milhões GBP. Paralelamente, a instituição estima uma contração de 14% em 2020.

MERCADOS

PETROLÍFERO

Brent: -0,87% (29,46 USD/barril). O receio em torno da recuperação da actividade económica continua a penalizar a cotação.



FONTE: Bloomberg

CAMBIAL

GBP: +0,10% (1,2362 USD). O contínuo suporte do BoE à economia, principalmente pelo programa de concessão de liquidez, contribuiu para a apreciação da libra.

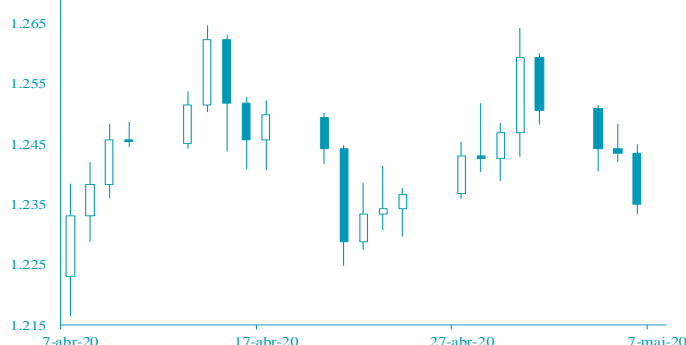

FONTE: Bloomberg

AGENDA ECONÓMICA

País	Indicador Económico	Data/ Hora (UTC)	Periodo	Última Informação	Expectativas Analistas
Canadá	Imóveis em construção	05-08-2020	Abril	195.200	100.000
EUA	Varição nos salários excl. sector agrícola	05-08-2020	Abril	-70.1000	-21300.000
Canadá	Taxa de desemprego	05-08-2020	Abril	7,8%	18,2%
EUA	Taxa de desemprego	05-08-2020	Abril	4,4%	16,0%
Canadá	Varição líquida do emprego	05-08-2020	Abril	-1010.700	-4.250.000
Canadá	Autorização para construção var mensal	05-08-2020	Março	-7,3%	-21,0%
EUA	Stock a grosso var mensal	05-08-2020	Março F	-1,0%	-1,0%

FONTE: Bloomberg

YIELD DOS EUROBONDS

País	Emissão	Maturidade	01-mai-20	24-abr-20	abr/20	mar/20	fev/20
Angola	11/4/2015	11/12/2025	28.65	29.95	28.66	32.64	6.91
Angola	5/2/2018	9/5/2028	24.10	24.98	24.24	25.93	7.68
Angola	5/2/2018	8/5/2048	21.46	22.24	21.61	23.44	9.12
Angola	19/11/2019	26/11/2029	22.01	23.02	22.22	23.78	7.85
Angola	19/11/2019	26/11/2049	20.83	21.53	21.04	22.79	9.15
Nigéria	15/2/2018	23/2/2038	10.96	11.67	10.98	12.07	8.06
Quênia	21/2/2018	28/2/2028	8.92	9.03	8.89	8.46	6.15

FONTE: Bloomberg

Nota: Os Eurobonds foram emitidos em dólares.

INDICADORES DE MERCADO

Índices	Fecho	Variação			1 Ano	
		1 Dia	MTD	YTD	Max	Min
Dow Jones (EUA)	23,664.64	↓ -0.91	-1.93	-1.93	-16.34	29,568.57
S&P 500 (EUA)	2,848.42	↓ -0.70	-1.07	-1.07	-10.82	3,393.52
Nasdaq (EUA)	8,854.39	↑ 0.51	1.01	1.01	0.08	9,838.37
Dax 30 (Alemanha)	10,606.20	↓ -1.15	-0.94	-0.94	-18.79	13,795.24
FTSE 100 (Inglaterra)	5,853.76	↑ 0.07	0.59	0.59	-21.30	7,727.49
PSI20 (Portugal)	4,185.10	↓ -0.87	-1.48	-1.48	-19.05	5,454.21
Nikkei 225 (Japão)	19,674.77	↑ 0.28	-0.26	-0.26	-14.86	24,115.95
Bovespa (Brasil)	79,063.68	↓ -0.51	-2.97	-2.97	-32.45	119,593.10
CSI 300 (China)	3,924.90	↓ -0.29	1.70	1.70	-2.86	4,223.51
SA All Shares (África do Sul)	49,831.99	↑ 1.32	-0.63	-0.63	-12.38	59,273.23
MSCI World (Global)	504.38	→ 0.00	-0.93	-0.93	-13.05	610.10
MSCI Emerging Markets	52,673.72	→ 0.00	-2.28	-2.28	-14.37	63,410.88

Moedas	Fecho	Variação			1 Ano	
		1 Dia	MTD	YTD	Max	Min
USD Index	99.8890	↓ -0.20	0.71	0.71	3.46	102.99
EUR/USD	1.0834	↑ 0.36	-1.01	-1.01	-3.29	1.15
EUR/CHF	1.0543	↑ 0.16	0.33	0.33	2.97	1.14
GBP/USD	1.2362	↑ 0.10	-1.57	-1.57	-6.49	1.35
USD/JPY	106.2800	↑ 0.15	0.70	0.70	2.05	112.23
Moedas emergentes						
USD/ZAR	18.5938	↓ -1.01	-0.16	-0.16	-24.55	19.35
USD/CNY	7.0842	↓ -0.29	-0.15	-0.15	-1.56	7.18
USD/BRL	5.7179	↑ 2.49	-5.99	-5.99	-30.94	5.88
USD/AKZ	544.9739	↓ -0.73	2.05	2.05	-11.64	567.09
EUR/AKZ	593.9360	↑ 0.22	2.29	2.29	-9.85	621.94

Commodities	Fecho	Variação			1 Ano	
		1 Dia	MTD	YTD	Max	Min
Energia						
WTI crude	23.55	↓ -1.83	27.81	27.81	-60.56	65.65
Brent Crude	29.46	↓ -0.87	18.56	18.56	-54.61	73.40
Gás natural	1.89	↓ -2.57	-1.80	-1.80	-14.78	2.64
Metais Preciosos						
Ouro	1,715.62	↑ 1.74	1.80	1.80	12.82	1,747.36
Prata	15.35	↑ 3.32	3.13	3.13	-13.52	19.65
Outros						
Alumínio	1,442.65	↓ -0.11	-0.69	-0.69	-18.65	1,833.00
Cobre	238.05	↑ 1.43	2.75	2.75	-14.43	289.85
Baltic dry Index	534.00	↓ -7.13	-19.06	-19.06	-52.84	2,518.00
Commodities (CRY)	121.54	↓ -1.70	4.60	4.60	-34.02	187.87

Período	Fecho	Variação			1 Ano	
		1 Dia	MTD	YTD	Max	Min
EUA - Libor USD						
3M	0.84	↑ 0.48	5.80	5.80	28.29	1.28
6M	0.89	↑ 0.39	1.02	1.02	8.77	1.45
12M	0.93	↑ 0.16	0.27	0.27	2.54	1.83
Zona Euro - EURIBOR						
3M	-0.33	→ 0.00	0.00	0.00	-3.14	-0.27
6M	-0.27	→ 0.00	-6.69	-6.69	-22.62	-0.16
12M	-0.15	↑ 1.32	-19.08	-19.08	-90.24	-0.03
Angola - Luibor						
O/n	16.09	↑ 0.16	0.04	63.58	23.68	11.01
3M	17.80	↓ -0.02	5.79	29.62	21.18	12.55
6M	18.06	↓ -0.08	6.22	26.44	21.52	13.01
12M	19.40	↓ -0.05	4.66	26.60	23.03	13.85
Taxas de Juro de Longo Prazo						
EUA - Treasury 10 anos	2.45	↓ -1.87	0.10	0.46	2.64	1.32
ZONA EURO - Bond 10 anos	0.37	↑ 1.91	-19.95	67.79	0.50	-0.21