

ESPAÇO ANGOLA

- **As empresas do sector de Petróleo e Gás venderam aos bancos comerciais 222,6 milhões USD, em Abril.** O montante representa uma redução mensal de 14%, num total de 76 transacções efectivadas, que resultou numa taxa média ponderada de 582,559 Kz por unidade de dólar norte-americano, uma depreciação de 10,5% face ao mês anterior.
- **O rácio do crédito mal parado sobre o crédito total fixou-se em 35,7%, em Fevereiro de 2020.** O registo corresponde a um agravamento homólogo e mensal de 7,95 p.p. e 3 p.p., respectivamente, o que poderá reflectir a deterioração da actividade económica, com efeitos sobre as políticas de crédito dos bancos comerciais.

ESPAÇO INTERNACIONAL

EUA

- **O Produto Interno Bruto (PIB) contraiu 4,8% no 1º trimestre de 2020.** O desempenho compara com o crescimento de 2,1% apurado no período anterior e representa o menor nível desde o último trimestre de 2008, reflexo da variação do consumo das famílias (-7,6%), com realce para os bens duráveis (-16,1%), o que deverá impactar a criação de empregos.

MERCADOS

PETROLÍFERO

Brent: +2,87% (27,20 USD/barril). A entrada em vigor do acordo de corte da produção mundial da OPEP+, em Maio, favoreceu a cotação do crude.



FONTE: Bloomberg

CAMBIAL

EUR: -0,67% (1,0907 USD). O renovar das tensões comerciais entre os EUA e a China favoreceu a procura pelo activo de refúgio, o dólar.

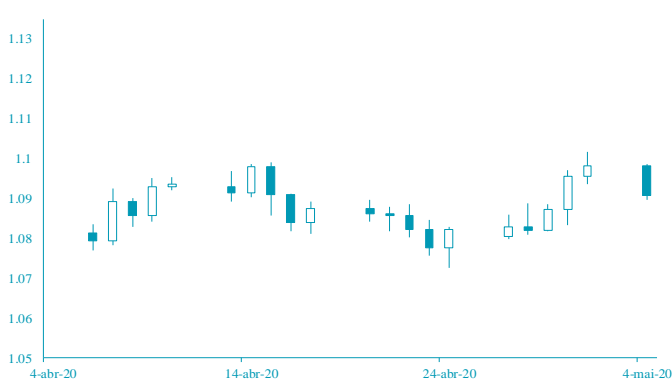

FONTE: Bloomberg

AGENDA ECONÓMICA

País	Indicador Económico	Data/ Hora (UTC)	Periodo	Última Informação	Expectativas Analistas
EUA	Saldo da Balança Comercial	05-05-2020 14:30	Março	-\$39.900.000.000	- \$44.200.000.000
EUA	Índice não manufactureiro ISM	05-05-2020 16:00	Abril	52,50	37,80
Alemanha	Encomendas de fábrica var. mensal	06-05-2020 08:00	Março	-1,4%	-10,0%
França	PMI Serviços Markit	06-05-2020 09:50	Abril F	10,40	10,40
França	PMI Composto Markit	06-05-2020 09:50	Abril F	11,20	11,20
Alemanha	PMI Serviços Markit	06-05-2020 09:55	Abril F	15,90	15,90
Zona Euro	PMI Composto Markit	06-05-2020	Abril F	13,50	13,50

FONTE: Bloomberg

YIELD DOS EUROBONDS

País	Emissão	Maturidade	01-mai-20	24-abr-20	abr/20	mar/20	fev/20
Angola	11/4/2015	11/12/2025	28.65	29.95	28.66	32.64	6.91
Angola	5/2/2018	9/5/2028	24.10	24.98	24.24	25.93	7.68
Angola	5/2/2018	8/5/2048	21.46	22.24	21.61	23.44	9.12
Angola	19/11/2019	26/11/2029	22.01	23.02	22.22	23.78	7.85
Angola	19/11/2019	26/11/2049	20.83	21.53	21.04	22.79	9.15
Nigéria	15/2/2018	23/2/2038	10.96	11.67	10.98	12.07	8.06
Quênia	21/2/2018	28/2/2028	8.92	9.03	8.89	8.46	6.15

FONTE: Bloomberg

Nota: Os Eurobonds foram emitidos em dólares.

INDICADORES DE MERCADO

Índices	Fecho	Variação			1 Ano	
		1 Dia	MTD	YTD	Max	Min
Dow Jones (EUA)	23,723.69	↓ -2.55	-2.45	-2.45	-16.78	29,568.57
S&P 500 (EUA)	2,830.71	↓ -2.81	-2.39	-2.39	-12.01	3,393.52
Nasdaq (EUA)	8,604.95	↓ -3.20	-2.01	-2.01	-2.92	9,838.37
Dax 30 (Alemanha)	10,861.64	↓ -2.22	-3.64	-3.64	-21.00	13,795.24
FTSE 100 (Inglaterra)	5,763.06	↓ -2.34	-2.50	-2.50	-23.71	7,727.49
PSI20 (Portugal)	4,284.18	↓ -0.62	-2.28	-2.28	-19.71	5,454.21
Nikkei 225 (Japão)	20,193.69	↑ 2.14	-2.84	-2.84	-17.07	24,115.95
Bovespa (Brasil)	80,505.89	↓ -3.20	-2.02	-2.02	-31.79	119,593.10
CSI 300 (China)	3,867.03	↑ 0.46	0.00	0.00	-4.49	4,223.51
SA All Shares (África do Sul)	50,336.72	↓ -1.02	-2.28	-2.28	-13.83	59,365.04
MSCI World (Global)	502.29	→ 0.00	-2.49	-2.49	-14.42	610.10
MSCI Emerging Markets	53,570.20	→ 0.00	-3.38	-3.38	-15.34	63,410.88

Moedas	Fecho	Variação			1 Ano	
		1 Dia	MTD	YTD	Max	Min
USD Index	99.4840	↑ 0.41	0.47	0.47	3.20	102.99
EUR/USD	1.0907	↓ -0.67	-0.47	-0.47	-2.76	1.15
EUR/CHF	1.0528	↓ -0.26	0.46	0.46	3.10	1.14
GBP/USD	1.2443	↓ -0.50	-1.06	-1.06	-6.00	1.35
USD/JPY	106.7400	↓ -0.16	0.51	0.51	1.85	112.23
Moedas emergentes						
USD/ZAR	18.5877	↓ -1.18	0.22	0.22	-24.27	19.35
USD/CNY	7.0768	↓ -0.04	0.00	0.00	-1.42	7.18
USD/BRL	5.4866	→ 0.00	-1.04	-1.04	-27.30	5.75
USD/AKZ	552.0783	↓ -0.87	0.68	0.68	-12.82	567.09
EUR/AKZ	601.7039	↓ -1.55	1.13	1.13	-10.87	621.94

Commodities	Fecho	Variação			1 Ano	
		1 Dia	MTD	YTD	Max	Min
Energia						
WTI crude	20.39	↑ 3.08	15.87	15.87	-64.25	65.65
Brent Crude	27.20	↑ 2.87	12.58	12.58	-56.89	73.40
Gás natural	1.99	↑ 5.45	8.06	8.06	-6.23	2.64
Metais Preciosos						
Ouro	1,706.41	↑ 0.35	0.68	0.68	11.58	1,747.36
Prata	14.78	↓ -1.32	-1.14	-1.14	-17.11	19.65
Outros						
Alumínio	1,449.11	↓ -0.68	-1.11	-1.11	-19.00	1,833.00
Cobre	231.25	↑ 0.02	-0.64	-0.64	-17.25	289.85
Baltic dry Index	617.00	↓ -2.83	-5.83	-5.83	-45.14	2,518.00
Commodities (CRY)	117.63	↑ 0.37	1.13	1.13	-36.20	187.87

Período	Fecho	Variação			1 Ano	
		1 Dia	MTD	YTD	Max	Min
EUA - Libor USD						
3M	0.99	↑ 0.48	5.80	5.80	28.29	1.28
6M	0.97	↑ 0.39	1.02	1.02	8.77	1.45
12M	0.96	↑ 0.16	0.27	0.27	2.54	1.83
Zona Euro - EURIBOR						
3M	-0.33	→ 0.00	0.00	0.00	-3.14	-0.27
6M	-0.27	→ 0.00	-6.69	-6.69	-22.62	-0.16
12M	-0.15	↑ 1.32	-19.08	-19.08	-90.24	-0.03
Angola - Luibor						
O/n	16.09	↑ 0.16	0.04	63.58	23.68	11.01
3M	17.80	↓ -0.02	5.79	29.62	21.18	12.55
6M	18.06	↓ -0.08	6.22	26.44	21.52	13.01
12M	19.40	↓ -0.05	4.66	26.60	23.03	13.85
Taxas de Juro de Longo Prazo						
EUA - Treasury 10 anos	2.45	↓ -1.87	0.10	0.46	2.64	1.32
ZONA EURO - Bond 10 anos	0.37	↑ 1.91	-19.95	67.79	0.50	-0.21