

ESPAÇO ANGOLA

- **A produção petrolífera referente ao mês de Março fixou-se em 1,404 milhões barris/dia.** O nível representa um aumento de 17 mil barris/dia face ao período anterior. Destaca-se que o novo acordo da OPEP estabeleceu uma produção de cerca de 1,18 milhões barris/dia, para os meses de Maio e Junho, o que poderá impactar o crescimento económico.
- **As yields dos Eurobonds aumentaram, em média, 1,70 p.p. na última semana.** O desempenho continua a reflectir a queda da cotação internacional do petróleo, com realce para a yield da dívida com vencimento em 2025, que apresentou o maior incremento de 2,3 p.p., para 26,075%, com efeitos sobre as futuras emissões.

ESPAÇO INTERNACIONAL

China

- **O Produto Interno Bruto contraiu cerca de 6,8% no primeiro trimestre de 2020.** O registo compara com a expansão de 6% do trimestre anterior, tal como, a primeira contracção desde 1992, explicada pela propagação do COVID-19, com impactos sobre o desempenho da economia mundial.

MERCADOS

PETROLÍFERO

Brent: +0,47% (27,82 USD/barril). O interesse de equilibrar o sector petrolífero por parte dos Ministros da Energia da Arábia Saudita e Rússia, favoreceu o crude.

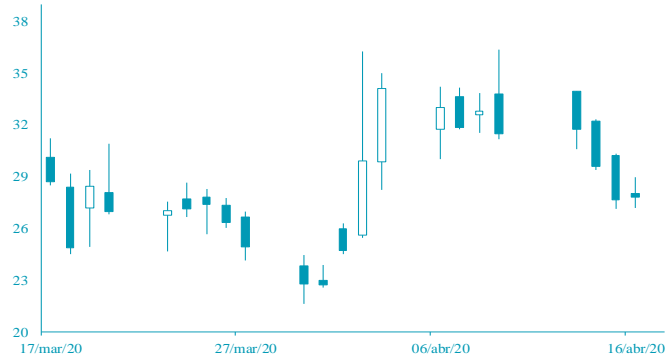

FONTE: Bloomberg

CAMBIAL

EUR: -0,64% (1,0840 USD). O declínio da produção industrial da Zona Euro em 2,4 p.p., para -0,1% em Fevereiro, penalizou o euro.



FONTE: Bloomberg

AGENDA ECONÓMICA

País	Indicador Económico	Data/Hora (UTC)	Periodo	Última Informação	Expectativas Analistas
Zona Euro	Índice de Preços ao Consumidor var. homóloga	17/04/2020 11:00:00 AM	Março F	1.2%	0.7%
Zona Euro	Índice de Preços ao Consumidor var. mensal	17/04/2020 11:00:00 AM	Março F	0.5%	0.5%
Zona Euro	Índice de Preços ao Consumidor core var. homóloga	17/04/2020 11:00:00 AM	Março F	1.0%	1.0%
EUA	Índice Leading	17/04/2020 4:00:00 PM	Março	0.0	-0.1
Japão	Produção industrial var. mensal	17/04/2020 6:30:00 AM	Fevereiro F	0.4%	--
Japão	Índice da indústria terciária var. mensal	17/04/2020 6:30:00 AM	Fevereiro	0.8%	-0.4%
Japão	Produção industrial var. Homóloga	17/04/2020 6:30:00 AM	Fevereiro F	-4.7%	--

FONTE: Bloomberg

YIELD DOS EUROBONDS

País	Emissão	Maturidade	10-Abr-20	03-Abr-20	Mar-20	Fev-20	Jan-20
Angola	11/4/2015	11/12/2025	23.80	28.02	32.64	6.91	6.01
Angola	5/2/2018	9/5/2028	20.53	23.50	25.93	7.68	6.97
Angola	5/2/2018	8/5/2048	18.30	20.98	23.44	9.12	8.55
Angola	19/11/2019	26/11/2029	18.82	21.57	23.78	7.85	7.14
Angola	19/11/2019	26/11/2049	17.71	20.35	22.79	9.15	8.57
Nigéria	15/2/2018	23/2/2038	10.55	11.75	12.07	8.06	7.63
Quênia	21/2/2018	28/2/2028	7.76	8.29	8.46	6.15	5.96

FONTE: Bloomberg

Nota: Os Eurobonds foram emitidos em dólares.

INDICADORES DE MERCADO

Índices	Índices	Fecho	Variação			1 Ano	
			1 Dia	MTD	YTD	Max	Min
			Dow Jones (EUA)	23,504.35	↓ -1.86	7.39	7.39
S&P 500 (EUA)	2,783.36	↓ -2.20	8.32	8.32	-13.35	3,393.52	
Nasdaq (EUA)	8,393.18	↓ -1.44	10.81	10.81	-4.91	9,838.37	
Dax 30 (Alemanha)	10,301.54	↑ 0.21	6.78	6.78	-19.92	13,795.24	
FTSE 100 (Inglaterra)	5,628.43	↑ 0.55	1.84	1.84	-23.42	7,727.49	
PSI20 (Portugal)	4,106.81	↓ -0.75	2.44	2.44	-20.05	5,454.21	
Nikkei 225 (Japão)	19,290.20	↓ -1.33	5.18	5.18	-15.89	24,115.95	
Bovespa (Brasil)	78,831.46	↓ -1.36	6.56	6.56	-32.72	119,593.10	
CSI 300 (China)	3,802.38	↑ 0.13	4.16	4.16	-6.28	4,223.51	
SA All Shares (África do Sul)	48,245.11	↓ -0.12	11.42	11.42	-13.16	59,544.80	
MSCI World (Global)	492.27	→ 0.00	6.03	6.03	-15.70	610.10	
MSCI Emerging Markets	51,910.89	→ 0.00	4.53	4.53	-15.69	63,410.88	

Taxa de câmbio	Moedas	Fecho	Variação			1 Ano	
			1 Dia	MTD	YTD	Max	Min
			USD Index	100.0250	↑ 0.57	1.02	1.02
EUR/USD	1.0840	↓ -0.64	-1.76	-1.76	-3.35	1.15	
EUR/CHF	1.0518	↓ -0.06	0.80	0.80	3.19	1.15	
GBP/USD	1.2457	↓ -0.49	0.29	0.29	-6.04	1.35	
USD/JPY	107.9200	↑ 0.43	-0.16	-0.16	0.84	112.40	
Moedas emergentes							
USD/ZAR	18.8787	↑ 0.97	-4.96	-4.96	-25.40	19.35	
USD/CNY	7.0814	↑ 0.20	0.06	0.06	-1.62	7.18	
USD/BRL	5.2380	↑ 1.44	-0.54	-0.54	-23.00	5.35	
USD/AKZ	566.4984	↑ 0.37	-8.57	-8.57	-14.96	567.09	
EUR/AKZ	613.7073	↓ -0.30	-6.85	-6.85	-12.52	621.94	

Matérias-primas	Commodities	Fecho	Variação			1 Ano	
			1 Dia	MTD	YTD	Max	Min
			Energia				
WTI crude	19.87	→ 0.00	-9.13	-9.13	-69.52	66.60	
Brent Crude	27.82	↑ 0.47	22.52	22.52	-57.79	75.60	
Gás natural	1.69	↑ 5.51	3.29	3.29	-22.58	2.61	
Metais Preciosos							
Ouro	1,713.62	↓ -0.05	5.99	5.99	11.22	1,747.36	
Prata	15.50	↑ 0.21	8.65	8.65	-14.95	19.65	
Outros							
Alumínio	1,469.25	↑ 0.23	-1.19	-1.19	-17.21	1,855.00	
Cobre	230.55	↓ -0.15	5.51	5.51	-16.27	297.80	
Baltic dry Index	706.00	↑ 3.98	15.97	15.97	-33.39	2,518.00	
Commodities (CRY)	123.63	↓ -1.89	1.51	1.51	-33.46	188.87	

Taxas de juro	Período	Fecho	Variação			1 Ano	
			1 Dia	MTD	YTD	Max	Min
			EUA - Libor USD				
3M	1.31	↑ 0.48	5.80	5.80	28.29	1.28	
6M	1.23	↑ 0.39	1.02	1.02	8.77	1.45	
12M	1.05	↑ 0.16	0.27	0.27	2.54	1.83	
Zona Euro - EURIBOR							
3M	-0.33	→ 0.00	0.00	0.00	-3.14	-0.27	
6M	-0.27	→ 0.00	-6.69	-6.69	-22.62	-0.16	
12M	-0.15	↑ 1.32	-19.08	-19.08	-90.24	-0.03	
Angola - Luibor							
O/n	16.09	↑ 0.16	0.04	63.58	23.68	11.01	
3M	17.80	↓ -0.02	5.79	29.62	21.18	12.55	
6M	18.06	↓ -0.08	6.22	26.44	21.52	13.01	
12M	19.40	↓ -0.05	4.66	26.60	23.03	13.85	
Taxas de Juro de Longo Prazo							
EUA - Treasury 10 anos	2.45	↓ -1.87	0.10	0.46	2.64	1.32	
ZONA EURO - Bond 10 anos	0.37	↑ 1.91	-19.95	67.79	0.50	-0.21	