



ESPAÇO ANGOLA

- **O indicador de liquidez medido pelo rácio entre as Reservas Livres em Moeda Nacional (MN) e a Base Monetária em MN fixou-se em 17,06%.** O registo reflecte uma redução homóloga de 1,5 p.p. e aumento mensal de 8,16 p.p., registos que poderão reflectir o aumento das reservas obrigatórias e o actual cenário económico, respectivamente.
- **O agregado monetário M2 reduziu 3,96%, fixando-se em 10.050,4 mil milhões Kz em Fevereiro.** A variação mensal representa a menor desde Setembro de 2012, em consequência principalmente da redução dos depósitos a prazo em 5,06%, o que poderá reflectir a necessidade de liquidez diante do actual cenário de incerteza económica.

ESPAÇO INTERNACIONAL

EUA

- **O défice comercial relativo ao mês de Fevereiro fixou-se em 39,9 mil milhões USD.** O montante corresponde a uma moderação mensal de 12,2%, o menor défice desde Setembro de 2016, suportado pela redução das importações em 2,5% para 247,5 mil milhões USD, com possíveis impactos sobre a balança de pagamentos do país.

MERCADOS

Petrolífero

Brent: +21,02% (29,94 USD/barril). A possibilidade de acordo entre a Arábia Saudita e a Rússia, com os EUA como mediador, impulsionou a cotação do crude.



FONTE: Bloomberg

Cambial

EUR: -0,97% (1,0858 USD). O número recorde de vítimas do COVID-19 na Espanha pressionou a cotação da moeda da Zona Euro.

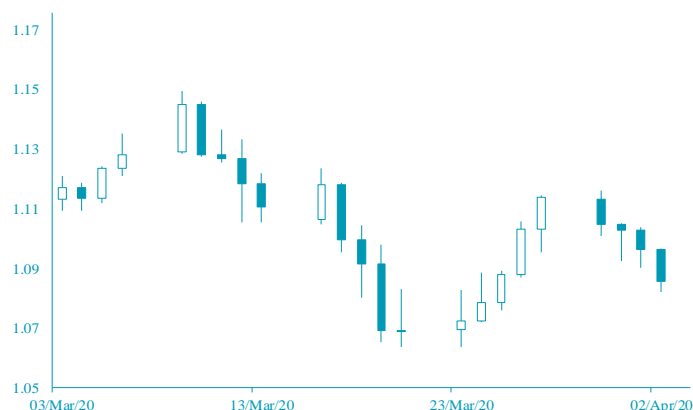

FONTE: Bloomberg

AGENDA ECONÓMICA

País	Indicador Económico	Data/Hora (UTC)	Período	Última Informação	Expectativas Analistas
EUA	Varição do salário excl. sector agrícola	03/04/2020	Março	273.000	-100.000
Rússia	Reservas em ouro e divisas	03/04/2020	27 Março	551.200.000	--
EUA	Taxa de desemprego	03/04/2020	Março	3.5%	3.8%
EUA	Índice não manufactureiro ISM	03/04/2020	Março	57.3	43.0
Alemanha	PMI Serviços Markit	03/04/2020	Março F	30.2	30.1
França	PMI Serviço Markit	03/04/2020	Março F	29.0	29.0
Zona Euro	PMI Composto Markit	03/04/2020	Março F	31.4	31.4

FONTE: Bloomberg

YIELD DOS EUROBONDS AFRICANOS (%)

País	Emissão	Maturidade	20/ mar/ 20	13/ mar/ 20	fev/ 20	jan/ 20	dez/ 19
Angola	04/11/2015	12/11/2025	20,73	19,33	6,91	6,01	6,00
Angola	02/05/2018	05/09/2028	17,91	15,84	7,68	6,97	6,98
Angola	02/05/2018	05/08/2048	16,32	14,43	9,12	8,55	8,48
Egipto	13/02/2018	21/02/2028	10,28	8,15	6,08	5,52	5,91
Senegal	06/03/2018	13/03/2048	8,61	8,01	6,69	6,54	6,68
Nigéria	15/02/2018	23/02/2038	12,58	11,03	8,06	7,63	7,64
Quénia	21/02/2018	28/02/2028	9,78	8,11	6,15	5,96	5,86

FONTE: Bloomberg

Nota: Os Eurobonds foram emitidos em dólares.

INDICADORES DE MERCADO

Índices bolsistas	Índices	Fecho	Variação			1 Ano	
			1 Dia	MTD	YTD	Max	Min
	Dow Jones (EUA)	20,943.51	↓ -4.44	-2.30	-2.30	-24.97	29,568.57
	S&P 500 (EUA)	2,470.50	↓ -4.41	-2.23	-2.23	-21.79	3,393.52
	Nasdaq (EUA)	7,360.58	↓ -4.41	-2.76	-2.76	-16.55	9,838.37
	Dax 30 (Alemanha)	9,544.75	↓ -3.94	-3.67	-3.67	-27.76	13,795.24
	FTSE 100 (Inglaterra)	5,454.57	↓ -3.83	-3.38	-3.38	-27.34	7,727.49
	PSI20 (Portugal)	3,992.69	↓ -1.89	-1.87	-1.87	-23.41	5,454.21
	Nikkei 225 (Japão)	17,818.72	↓ -1.37	-5.76	-5.76	-24.64	24,115.95
	Bovespa (Brasil)	70,966.70	↓ -2.81	-1.05	-1.05	-37.52	119,593.10
	CSI 300 (China)	3,734.53	↑ 1.62	0.68	0.68	-9.41	4,223.51
	SA All Shares (África do Sul)	43,732.44	→ 0.00	1.28	1.28	-21.06	59,544.80
	MSCI World (Global)	447.73	→ 0.00	-2.53	-2.53	-22.51	610.10
	MSCI Emerging Markets	48,519.89	→ 0.00	-0.77	-0.77	-19.96	63,410.88

Taxa de câmbio	Moedas	Fecho	Variação			1 Ano	
			1 Dia	MTD	YTD	Max	Min
	USD Index	100.1800	↑ 0.51	1.14	1.14	3.93	102.99
	EUR/USD	1.0858	↓ -0.97	-1.70	-1.70	-3.29	1.15
	EUR/CHF	1.0572	↓ -0.12	0.39	0.39	2.77	1.15
	GBP/USD	1.2396	↑ 0.20	-0.31	-0.31	-6.61	1.35
	USD/JPY	107.9100	↑ 0.69	-0.31	-0.31	0.69	112.40
	Moedas emergentes						
	USD/ZAR	18.4676	↑ 1.31	-3.85	-3.85	-24.54	18.66
	USD/CNY	7.0858	↓ -0.20	-0.05	-0.05	-1.74	7.18
	USD/BRL	5.2500	↑ 0.85	-0.92	-0.92	-23.29	5.28
	USD/AKZ	540.4757	↑ 0.78	-4.18	-4.18	-10.88	541.06
	EUR/AKZ	586.7914	↓ -0.19	-2.47	-2.47	-8.41	597.72

Matérias-primas	Commodities	Fecho	Variação			1 Ano	
			1 Dia	MTD	YTD	Max	Min
	Energia						
	WTI crude	25.32	↑ 24.67	17.77	17.77	-60.50	66.60
	Brent Crude	29.94	↑ 21.02	25.51	25.51	-56.76	75.60
	Gás natural	1.55	↓ -2.21	-4.82	-4.82	-28.66	2.63
	Metais Preciosos						
	Ouro	1,613.69	↑ 1.92	0.83	0.83	5.80	1,703.39
	Prata	14.49	↑ 3.77	3.10	3.10	-19.29	19.65
	Outros						
	Alumínio	1,464.85	↓ -1.85	-2.34	-2.34	-18.17	1,872.00
	Cobre	221.85	↑ 2.02	-0.11	-0.11	-20.73	298.20
	Baltic dry Index	624.00	↓ -0.32	-0.32	-0.32	-42.75	2,518.00
	Commodities (CRY)	118.50	↓ -2.70	2.51	2.51	-32.81	189.68

Taxas de juro	Período	Fecho	Variação			1 Ano	
			1 Dia	MTD	YTD	Max	Min
	EUA - Libor USD						
	3M	1.45	↑ 0.48	5.80	5.80	28.29	1.28
	6M	1.18	↑ 0.39	1.02	1.02	8.77	1.45
	12M	1.00	↑ 0.16	0.27	0.27	2.54	1.83
	Zona Euro - EURIBOR						
	3M	-0.33	→ 0.00	0.00	0.00	-3.14	-0.27
	6M	-0.27	→ 0.00	-6.69	-6.69	-22.62	-0.16
	12M	-0.15	↑ 1.32	-19.08	-19.08	-90.24	-0.03
	Angola - Luibor						
	O/n	16.09	↑ 0.16	0.04	63.58	23.68	11.01
	3M	17.80	↓ -0.02	5.79	29.62	21.18	12.55
	6M	18.06	↓ -0.08	6.22	26.44	21.52	13.01
	12M	19.40	↓ -0.05	4.66	26.60	23.03	13.85
	Taxas de Juro de Longo Prazo						
	EUA - Treasury 10 anos	2.45	↓ -1.87	0.10	0.46	2.64	1.32
	ZONA EURO - Bond 10 anos	0.37	↑ 1.91	-19.95	67.79	0.50	-0.21

FONTE: Bloomberg