

## ESPAÇO ANGOLA

- O Comité de Política Monetária do BNA decidiu fixar a taxa de juro de facilidade permanente de absorção de liquidez a 7 dias em 7%. O nível representa uma redução de 0,3 p.p., influenciada pelo objectivo de conter os possíveis impactos do COVID-19 sobre a economia, com efeitos sobre a liquidez no sistema financeiro.
- As instituições financeiras que desenvolvem operações de crédito poderão conceder aos seus clientes uma moratória de 60 dias para o cumprimento do serviço da dívida. A medida avançada pelo BNA no Instrutivo N° 04/2020 de 30 de Março, com duração de 2 meses, garante a flexibilização dos prazos das obrigações creditícias, mediante solicitação do cliente, com enquadramento na estratégia de mitigação dos impactos do COVID-19 sobre a economia nacional.

## ESPAÇO INTERNACIONAL

### Japão

- O PMI Manufactureiro referente ao mês de Março fixou-se em 44,2 pontos. O desempenho representa uma redução mensal de 3,6 pontos, tal como, a maior contracção desde Abril de 2009, suportado pela diminuição das encomendas devido à pandemia do COVID-19, o que poderá impactar o crescimento da economia.

### MERCADOS

#### PETROLÍFERO

Brent: -0,09% (22,74 USD/barril). A redução da procura associada à possibilidade da Arábia Saudita aumentar a oferta, penalizaram o crude



FONTE: Bloomberg

#### CAMBIAL

GBP: +0,05% (1,2420 USD). A redução da confiança do consumidor nos EUA pressionou a cotação do dólar.

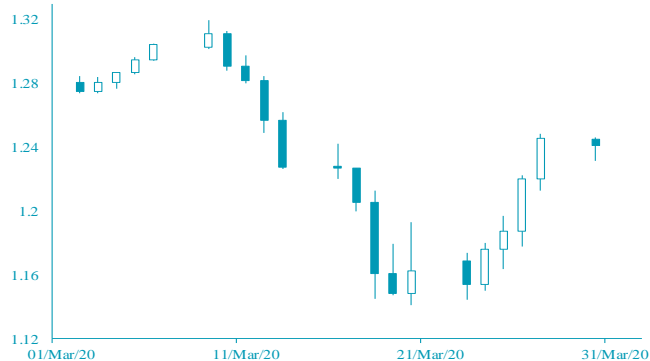

FONTE: Bloomberg

## AGENDA ECONÓMICA

País	Indicador Económico	Data/Hora (UTC)	Período	Última Informação	Expectativas Analistas
França	PMI Manufactureiro Markit	01/04/2020	Março F	42.9	42.9
EUA	Índice Manufactureiro ISM	01/04/2020	Março	50	50
EUA	Aplicações em hipotecas	01/04/2020	27 de Março	-29.4%	--
Rússia	PMI Manufactureiro Markit	01/04/2020	Março	48.2	--
Itália	PMI Manufactureiro Markit	01/04/2020	Março	48.7	41.0%
Alemanhã	PMI Manufactureiro Markit	01/04/2020	Março F	45.7	45.5%
Zona Euro	PMI Manufactureiro Markit	01/04/2020	Março F	44.8	44.6

FONTE: Bloomberg

## AGENDA ECONÓMICA

País	Emissão	Maturidade	27-Mar-20	20-Mar-20	Feb-20	Jan-20	Dec-19
Angola	11/4/2015	11/12/2025	29.42	20.73	6.91	6.01	6.00
Angola	5/2/2018	9/5/2028	22.85	17.91	7.68	6.97	6.98
Angola	5/2/2018	8/5/2048	19.98	16.32	9.12	8.55	8.48
Angola	19/11/2019	26/11/2029	20.74	16.54	7.85	7.14	7.03
Angola	19/11/2019	26/11/2049	20.07	15.65	9.15	8.57	8.48
Nigéria	15/2/2018	23/2/2038	11.52	12.58	8.06	7.63	7.64
Quênia	21/2/2018	28/2/2028	8.38	9.78	6.15	5.96	5.86

FONTE: Bloomberg

Nota: Os Eurobonds foram emitidos em dólares.

## INDICADORES DE MERCADO

	Índices	Fecho	Variação			1 Ano	
			1 Dia	MTD	YTD	Max	Min
Índices bolsistas	Dow Jones (EUA)	22,327.48	↑ 3.19	0.00	0.00	-23.20	29,568.57
	S&P 500 (EUA)	2,626.65	↑ 3.35	0.00	0.00	-20.00	3,393.52
	Nasdaq (EUA)	7,774.15	↑ 3.62	0.00	0.00	-14.18	9,838.37
	Dax 30 (Alemanha)	9,815.97	↑ 1.90	0.00	0.00	-25.01	13,795.24
	FTSE 100 (Inglaterra)	5,563.74	↑ 0.97	0.00	0.00	-24.80	7,727.49
	PSI20 (Portugal)	3,983.24	↑ 1.02	0.00	0.00	-21.95	5,454.21
	Nikkei 225 (Japão)	18,917.01	↓ -0.88	-4.50	-4.50	-23.63	24,115.95
	Bovespa (Brasil)	74,639.48	↑ 1.65	0.00	0.00	-36.86	119,593.10
	CSI 300 (China)	3,686.16	↑ 0.33	-0.20	-0.20	-10.20	4,223.51
	SA All Shares (África do Sul)	43,413.63	→ 0.00	0.00	0.00	-22.06	59,544.80
	MSCI World (Global)	469.82	→ 0.00	0.00	0.00	-20.49	610.10
MSCI Emerging Markets	48,696.12	→ 0.00	1.81	1.81	-19.34	63,410.88	

	Moedas	Fecho	Variação			1 Ano		
			1 Dia	MTD	YTD	Max	Min	
Taxa de câmbio	USD Index	99.0480	↓ -0.13	0.10	0.10	2.86	102.99	
	EUR/USD	1.1031	↓ -0.15	-0.20	-0.20	-1.82	1.15	
	EUR/CHF	1.0604	↑ 0.16	0.11	0.11	2.49	1.15	
	GBP/USD	1.2420	↑ 0.05	-0.46	-0.46	-6.74	1.35	
	USD/JPY	107.5400	↓ -0.20	0.15	0.15	1.15	112.40	
	<b>Moedas emergentes</b>							
	USD/ZAR	17.8379	↓ -0.55	-0.86	-0.86	-22.19	18.09	
	USD/CNY	7.0825	↓ -0.25	-0.18	-0.18	-1.86	7.18	
	USD/BRL	5.1937	↑ 1.83	0.00	0.00	-22.58	5.26	
	USD/AKZ	536.2990	↑ 0.00	0.00	0.00	-6.99	540.65	
EUR/AKZ	571.9810	↓ -3.46	0.23	0.23	-5.87	597.72		

	Commodities	Fecho	Variação			1 Ano		
			1 Dia	MTD	YTD	Max	Min	
Matérias-primas	<b>Energia</b>							
	WTI crude	20.48	↑ 1.94	-1.95	-1.95	-67.11	66.60	
	Brent Crude	22.74	↓ -0.09	11.48	11.48	-61.59	75.60	
	Gás natural	1.64	↓ -2.96	-0.85	-0.85	-25.69	2.63	
	<b>Metais Preciosos</b>							
	Ouro	1,597.89	↓ -1.42	-0.54	-0.54	4.37	1,703.39	
	Prata	13.97	↓ -0.53	-0.02	-0.02	-21.74	19.65	
	<b>Outros</b>							
	Alumínio	1,497.75	↓ -1.20	0.00	0.00	-16.21	1,888.15	
	Cobre	222.80	↑ 3.36	-2.22	-2.22	-22.40	298.20	
	Baltic dry Index	548.00	↓ -1.44	0.00	0.00	-42.57	2,518.00	
	Commodities (CRY)	121.69	↓ -1.77	0.00	0.00	-34.45	189.68	

	Período	Fecho	Variação			1 Ano		
			1 Dia	MTD	YTD	Max	Min	
Taxas de juro	<b>EUA - Libor USD</b>							
	3M	1.45	↑ 0.48	5.80	5.80	28.29	1.28	
	6M	1.07	↑ 0.39	1.02	1.02	8.77	1.45	
	12M	0.97	↑ 0.16	0.27	0.27	2.54	1.83	
	<b>Zona Euro - EURIBOR</b>							
	3M	-0.33	→ 0.00	0.00	0.00	-3.14	-0.27	
	6M	-0.27	→ 0.00	-6.69	-6.69	-22.62	-0.16	
	12M	-0.15	↑ 1.32	-19.08	-19.08	-90.24	-0.03	
	<b>Angola - Luibor</b>							
	O/n	16.09	↑ 0.16	0.04	63.58	23.68	11.01	
	3M	17.80	↓ -0.02	5.79	29.62	21.18	12.55	
	6M	18.06	↓ -0.08	6.22	26.44	21.52	13.01	
	12M	19.40	↓ -0.05	4.66	26.60	23.03	13.85	
	<b>Taxas de Juro de Longo Prazo</b>							
	EUA - Treasury 10 anos	2.45	↓ -1.87	0.10	0.46	2.64	1.32	
	ZONA EURO - Bond 10 anos	0.37	↑ 1.91	-19.95	67.79	0.50	-0.21	