



## ESPAÇO ANGOLA

- **Os depósitos excedentários em moeda nacional apurados no sistema bancário situaram-se em 268.691 milhões Kz em Fevereiro.** O montante representa um incremento mensal de 109%, tal como, o maior valor desde Agosto de 2019, com efeitos sobre as transacções no mercado interbancário.
- **As Reservas Internacionais Líquidas relativo ao mês de Fevereiro fixaram-se em 10.891 milhões USD.** O nível corresponde a uma redução de 4% face ao mês de Janeiro, o que poderá reflectir a redução na arrecadação de moeda estrangeira devido a diminuição da cotação do crude, com impactos sobre a solvabilidade externa do país.

## ESPAÇO INTERNACIONAL

### EUA

- **O número de pessoas a solicitar subsídio de desemprego na terceira semana de Março situou-se em 3,28 milhões pessoas.** O desempenho representa o maior registo desde 1967, influenciado pela propagação do Covid-19, com reflexo sobre a criação de novos postos de trabalho, o que poderá impactar o crescimento económico do país.

## MERCADOS

### Petrolífero

**Brent: -3,83% (26,34 USD/barril).** As estimativas de redução da procura petrolífera mundial, em 20 milhões barris/dia, da Agência Internacional de Energia penalizou a commodity.



FONTE: Bloomberg

### Cambial

**EUR: +1,38% (1,1032 USD).** O registo dos subsídios de desemprego, em máximos históricos, nos EUA pressionou a cotação do dólar.

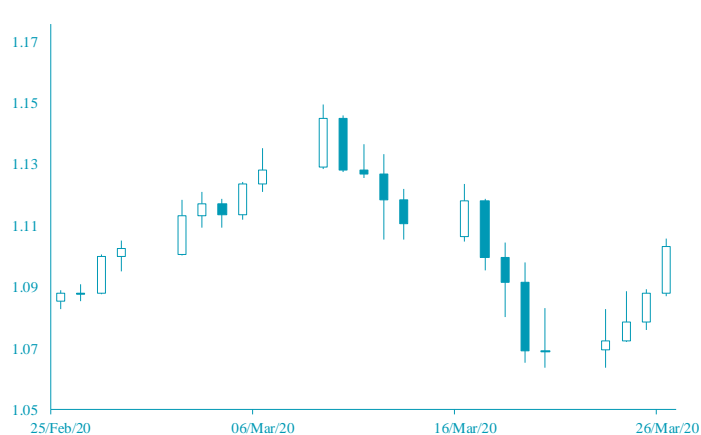

FONTE: Bloomberg

# AGENDA ECONÓMICA

País	Indicador Económico	Data/ Hora (UTC)	Periodo	Última Informação	Expectativas Analistas
EUA	Rendimentos Pessoais	27/03/2020 13:30	Fevereiro	0,40%	0,60%
EUA	Despesas Pessoais	27/03/2020 13:30	Fevereiro	0,20%	0,20%
França	Confiança do Consumidor	27/03/2020 08:45	Março	104	91
Itália	Confiança do Consumidor Index	27/03/2020 10:00	Março	111,40	100,5
Itália	Sentimento Económico	27/03/2020 10:00	Março	-	-
Japão	Índice de Preços no Consumidor var. homóloga	27/03/2020 00:30	Março	0,40%	0,3%
Rússia	Oferta de Moeda	27/03/2020	Março	-	-

FONTE: Bloomberg

## YIELD DOS EUROBONDS AFRICANOS (%)

País	Emissão	Maturidade	20/ mar/ 20	13/ mar/ 20	fev/ 20	jan/ 20	dez/ 19
Angola	04/11/2015	12/11/2025	20,73	19,33	6,91	6,01	6,00
Angola	02/05/2018	05/09/2028	17,91	15,84	7,68	6,97	6,98
Angola	02/05/2018	05/08/2048	16,32	14,43	9,12	8,55	8,48
Egipto	13/02/2018	21/02/2028	10,28	8,15	6,08	5,52	5,91
Senegal	06/03/2018	13/03/2048	8,61	8,01	6,69	6,54	6,68
Nigéria	15/02/2018	23/02/2038	12,58	11,03	8,06	7,63	7,64
Quênia	21/02/2018	28/02/2028	9,78	8,11	6,15	5,96	5,86

FONTE: Bloomberg

Nota: Os Eurobonds foram emitidos em dólares.

# INDICADORES DE MERCADO

Índices bolsistas	Índices	Fecho	Variação			1 Ano	
			1 Dia	MTD	YTD	Max	Min
	Dow Jones (EUA)	21,200.55	↑ 2.39	-11.24	-11.24	-20.98	29,568.57
	S&P 500 (EUA)	2,475.56	↑ 1.15	-10.97	-10.97	-18.59	3,393.52
	Nasdaq (EUA)	7,384.30	↓ -0.45	-8.99	-8.99	-13.10	9,838.37
	Dax 30 (Alemanha)	9,874.26	↑ 1.79	-15.89	-15.89	-24.52	13,795.24
	FTSE 100 (Inglaterra)	5,688.20	↑ 4.45	-11.62	-11.62	-22.89	7,727.49
	PSI20 (Portugal)	3,955.62	↑ 1.91	-15.78	-15.78	-23.02	5,454.21
	Nikkei 225 (Japão)	18,664.60	↓ -4.51	-9.98	-9.98	-19.54	24,115.95
	Bovespa (Brasil)	74,955.57	↑ 7.50	-25.40	-25.40	-32.80	119,593.10
	CSI 300 (China)	3,698.05	↓ -0.66	-4.64	-4.64	-8.29	4,223.51
	SA All Shares (África do Sul)	43,278.25	↑ 5.17	-11.74	-11.74	-21.09	59,544.80
	MSCI World (Global)	452.67	→ 0.00	-11.87	-11.87	-19.39	610.10
	MSCI Emerging Markets	48,952.09	→ 0.00	-13.17	-13.17	-19.34	63,410.88

Taxa de câmbio	Moedas	Fecho	Variação			1 Ano	
			1 Dia	MTD	YTD	Max	Min
	USD Index	99.3520	↓ -1.68	0.88	0.88	2.71	102.99
	EUR/USD	1.1032	↑ 1.38	0.33	0.33	-1.35	1.15
	EUR/CHF	1.0627	↓ -0.04	0.21	0.21	2.18	1.15
	GBP/USD	1.2203	↑ 2.74	-4.50	-4.50	-7.63	1.35
	USD/JPY	109.5800	↓ -1.47	-0.53	-0.53	0.14	112.40
	<b>Moedas emergentes</b>						
	USD/ZAR	17.3270	↓ -0.04	-9.81	-9.81	-19.37	17.90
	USD/CNY	7.0747	↓ -0.56	-1.01	-1.01	-1.42	7.18
	USD/BRL	5.0363	↓ -1.19	-10.98	-10.98	-19.77	5.26
	USD/AKZ	535.7020	↓ -0.02	-8.76	-8.76	-10.08	540.63
	EUR/AKZ	591.2392	↑ 1.37	-9.03	-9.03	-9.44	594.55

Matérias-primas	Commodities	Fecho	Variação			1 Ano	
			1 Dia	MTD	YTD	Max	Min
	<b>Energia</b>						
	WTI crude	22.60	↓ -7.72	-48.35	-48.35	-62.14	66.60
	Brent Crude	26.34	↓ -3.83	-47.27	-47.27	-59.64	75.60
	Gás natural	1.64	↓ -1.33	-2.79	-2.79	-23.83	2.66
	<b>Metais Preciosos</b>						
	Ouro	1,638.02	↑ 1.57	2.51	2.51	6.74	1,703.39
	Prata	14.41	↓ -0.49	-12.90	-12.90	-18.69	19.65
	<b>Outros</b>						
	Alumínio	1,503.25	↓ -0.73	-10.26	-10.26	-15.54	1,901.00
	Cobre	217.80	↓ -1.18	-13.72	-13.72	-21.94	298.20
	Baltic dry Index	582.00	→ 0.00	6.36	6.36	-47.80	2,518.00
	Commodities (CRY)	129.60	↑ 1.13	-20.76	-20.76	-31.99	189.68

Taxas de juro	Período	Fecho	Variação			1 Ano	
			1 Dia	MTD	YTD	Max	Min
	<b>EUA - Libor USD</b>						
	3M	1.23	↑ 1.38	-13.38	-13.38	-33.61	1.28
	6M	0.98	↑ 0.91	-23.59	-23.59	8.77	1.45
	12M	0.96	↑ 2.07	-28.52	-28.52	2.54	1.83
	<b>Zona Euro - EURIBOR</b>						
	3M	-0.33	↓ -10.84	12.97	12.97	-3.14	-0.27
	6M	-0.27	↓ -11.73	22.80	22.80	-22.62	-0.16
	12M	-0.15	↓ -19.37	43.41	43.41	-90.24	-0.03
	<b>Angola - Luibor</b>						
	O/n	15.93	→ 0.00	-19.27	-19.27	23.68	11.01
	3M	17.82	↓ -0.28	-10.46	-10.46	21.18	12.55
	6M	18.14	↓ -0.87	-8.93	-8.93	21.52	13.01
	12M	19.45	↓ -0.77	-9.13	-9.13	23.03	13.85
	<b>Taxas de Juro de Longo Prazo</b>						
	EUA - Treasury 10 anos	2.45	↑ 182.11	-30.20	-30.20	2.64	1.32
	ZONA EURO - Bond 10 anos	0.37	↓ -215.84	40.53	40.53	0.50	-0.21

FONTE: Bloomberg