



## ESPAÇO ANGOLA

- A moeda nacional, o Kwanza, registou uma depreciação semanal de 2,37% face ao dólar. A moeda esteve cotada em 518,618 Kz por unidade de moeda norte-americana, na última sessão, o que poderá reflectir a queda dos preços do petróleo nos mercados, com efeitos sobre a estabilidade do mercado.
- O Governo captou receitas em 7.102 milhões Kz, em Fevereiro, com a emissão de Bilhetes de Tesouro (BT's). O montante representa uma redução de 92% face ao período homólogo, porém se fixou acima dos 1.851 milhões captados no último mês de Dezembro.

## ESPAÇO INTERNACIONAL

### Zona Euro

- O índice PMI relativo ao mês de Março fixou-se em 31,4 pontos. O nível corresponde a uma redução mensal de 20,2 pontos, tal como o registo mais baixo desde o início da série, 1998, influenciado pela propagação do COVID-19, com efeitos sobre a restauração da confiança dos investidores.

## MERCADOS

### Petrolífero

**Brent: +0,44% (27,15 USD/barril).** As expectativas de que os EUA aumentem os estímulos para contrapor os efeitos do COVID-19 beneficiou o crude.

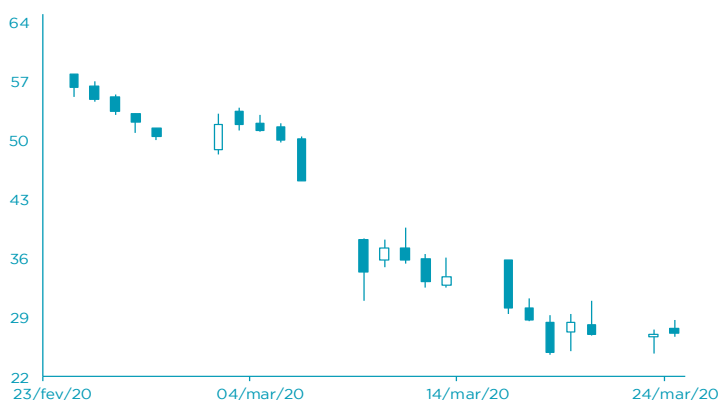

FONTE: Bloomberg

### Cambial

**EUR: +0,58% (1,0788 USD).** A possibilidade dos EUA tornar-se no novo epicentro do COVID-19 penalizou a cotação do dólar.

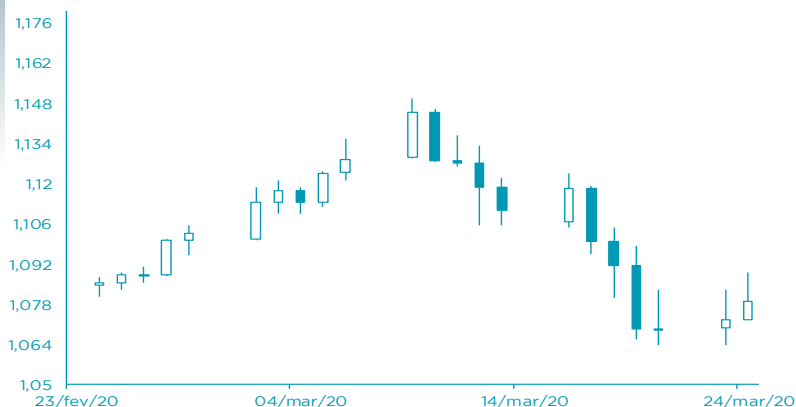

FONTE: Bloomberg

# AGENDA ECONÓMICA

| País        | Indicador Económico                          | Data/Hora (UTC)  | Período     | Última Informação | Expectativas Analistas |
|-------------|--|------------------|-------------|-------------------|------------------------|
| Alemanha    | Clima de Negócios IFO                        | 25/03/2020 10:00 | Março F     | 87.7              | -                      |
| Alemanha    | Expectativas IFO                             | 25/03/2020 10:00 | Março F     | 82.0              | -                      |
| Reino Unido | Índice de Preços no Consumidor var. homóloga | 25/03/2020 10:30 | Fevereiro   | 1.8%              | 1.7%                   |
| Reino Unido | Índice de Preços no Consumidor var. mensal   | 25/03/2020 10:30 | Fevereiro   | -0.3%             | 0.3%                   |
| EUA         | Pedidos de bens duráveis                     | 25/03/2020 13:30 | Fevereiro P | -0.2%             | -1.0%                  |
| EUA         | Aplicações de hipoteca de MBA                | 25/03/2020 12:00 | Março       | -8.4%             | --                     |
| Brasil      | Investimento Directo Estrangeiro             | 25/03/2020       | Fevereiro   | \$5618m           | \$6200m                |

FONTE: Bloomberg

## YIELD DOS EUROBONDS AFRICANOS (%)

| País    | Emissão    | Maturidade | 20/mar/20 | 13/mar/20 | fev/20 | jan/20 | dez/19 |
|---------|------------|------------|-----------|-----------|--------|--------|--------|
| Angola  | 04/11/2015 | 12/11/2025 | 20,73     | 19,33     | 6,91   | 6,01   | 6,00   |
| Angola  | 02/05/2018 | 05/09/2028 | 17,91     | 15,84     | 7,68   | 6,97   | 6,98   |
| Angola  | 02/05/2018 | 05/08/2048 | 16,32     | 14,43     | 9,12   | 8,55   | 8,48   |
| Egipto  | 13/02/2018 | 21/02/2028 | 10,28     | 8,15      | 6,08   | 5,52   | 5,91   |
| Senegal | 06/03/2018 | 13/03/2048 | 8,61      | 8,01      | 6,69   | 6,54   | 6,68   |
| Nigéria | 15/02/2018 | 23/02/2038 | 12,58     | 11,03     | 8,06   | 7,63   | 7,64   |
| Quénia  | 21/02/2018 | 28/02/2028 | 9,78      | 8,11      | 6,15   | 5,96   | 5,86   |

FONTE: Bloomberg

Nota: Os Eurobonds foram emitidos em dólares.

# INDICADORES DE MERCADO

| Índices                       | Fecho     | Variação |        |        | 1 Ano  |            |
|-------------------------------|-----------|----------|--------|--------|--------|------------|
|                               |           | 1 Dia    | MTD    | YTD    | Max    | Min        |
|                               |           |          |        |        |        |            |
| <b>Índices bolsistas</b>      |           |          |        |        |        |            |
| Dow Jones (EUA)               | 18 591,93 | ↓ -3,04  | -18,51 | -18,51 | -27,45 | 29 568,57  |
| S&P 500 (EUA)                 | 2 237,40  | ↓ -2,93  | -17,16 | -17,16 | -24,25 | 3 393,52   |
| Nasdaq (EUA)                  | 6 860,67  | ↓ -0,27  | -13,42 | -13,42 | -17,33 | 9 838,37   |
| Dax 30 (Alemanha)             | 8 741,15  | ↓ -2,10  | -18,42 | -18,42 | -26,78 | 13 795,24  |
| FTSE 100 (Inglaterra)         | 4 993,89  | ↓ -3,79  | -17,24 | -17,24 | -27,80 | 7 727,49   |
| PSI20 (Portugal)              | 3 600,00  | ↓ -1,91  | -18,55 | -18,55 | -25,56 | 5 454,21   |
| Nikkei 225 (Japão)            | 18 092,35 | ↑ 7,13   | -7,55  | -7,55  | -17,37 | 24 115,95  |
| Bovespa (Brasil)              | 63 569,62 | ↓ -5,22  | -33,06 | -33,06 | -39,70 | 119 593,10 |
| CSI 300 (China)               | 3 625,12  | ↑ 2,69   | -5,27  | -5,27  | -8,89  | 4 223,51   |
| SA All Shares (África do Sul) | 38 267,21 | → 0,00   | -19,38 | -19,38 | -27,91 | 59 544,80  |
| MSCI World (Global)           | 407,38    | → 0,00   | -17,50 | -17,50 | -24,54 | 610,10     |
| MSCI Emerging Markets         | 44 713,04 | → 0,00   | -17,59 | -17,59 | -23,44 | 63 410,88  |

| Moedas                   | Fecho    | Variação |        |        | 1 Ano  |        |
|--------------------------|----------|----------|--------|--------|--------|--------|
|                          |          | 1 Dia    | MTD    | YTD    | Max    | Min    |
|                          |          |          |        |        |        |        |
| <b>Taxa de câmbio</b>    |          |          |        |        |        |        |
| USD Index                | 102,0390 | ↓ -0,44  | 3,38   | 3,38   | 5,25   | 102,99 |
| EUR/USD                  | 1,0788   | ↑ 0,58   | -1,88  | -1,88  | -3,51  | 1,15   |
| EUR/CHF                  | 1,0588   | ↑ 0,24   | 0,46   | 0,46   | 2,44   | 1,15   |
| GBP/USD                  | 1,1762   | ↑ 1,91   | -7,76  | -7,76  | -10,78 | 1,35   |
| USD/JPY                  | 111,2300 | → 0,00   | -2,99  | -2,99  | -2,35  | 112,40 |
| <b>Moedas emergentes</b> |          |          |        |        |        |        |
| USD/ZAR                  | 17,5226  | ↓ -1,76  | -10,39 | -10,39 | -19,89 | 17,90  |
| USD/CNY                  | 7,0631   | ↓ -0,36  | -1,13  | -1,13  | -1,54  | 7,18   |
| USD/BRL                  | 5,1460   | ↑ 1,62   | -12,27 | -12,27 | -20,93 | 5,26   |
| USD/AKZ                  | 517,7524 | ↓ -0,12  | -5,58  | -5,58  | -6,95  | 518,91 |
| EUR/AKZ                  | 558,7554 | ↑ 0,61   | -3,77  | -3,77  | -4,20  | 568,08 |

| Commodities             | Fecho    | Variação |        |        | 1 Ano  |          |
|-------------------------|----------|----------|--------|--------|--------|----------|
|                         |          | 1 Dia    | MTD    | YTD    | Max    | Min      |
|                         |          |          |        |        |        |          |
| <b>Matérias-primas</b>  |          |          |        |        |        |          |
| <b>Energia</b>          |          |          |        |        |        |          |
| WTI crude               | 24,01    | ↑ 2,78   | -44,57 | -44,57 | -59,37 | 66,60    |
| Brent Crude             | 27,15    | ↑ 0,44   | -44,87 | -44,87 | -57,80 | 75,60    |
| Gás natural             | 1,65     | ↑ 3,18   | 0,36   | 0,36   | -21,36 | 2,66     |
| <b>Metais Preciosos</b> |          |          |        |        |        |          |
| Ouro                    | 1 627,86 | ↑ 4,37   | 1,71   | 1,71   | 5,91   | 1 703,39 |
| Prata                   | 14,28    | ↑ 7,66   | -13,38 | -13,38 | -19,14 | 19,65    |
| <b>Outros</b>           |          |          |        |        |        |          |
| Alumínio                | 1 527,00 | ↓ -2,04  | -9,68  | -9,68  | -14,99 | 1 901,00 |
| Cobre                   | 218,00   | ↑ 3,78   | -14,04 | -14,04 | -22,23 | 298,20   |
| Baltic dry Index        | 617,00   | → 0,00   | 12,71  | 12,71  | -44,68 | 2 518,00 |
| Commodities (CRY)       | 124,71   | ↑ 0,67   | -19,62 | -19,62 | -31,02 | 189,68   |

| Período                             | Fecho | Variação |        |        | 1 Ano  |       |
|-------------------------------------|-------|----------|--------|--------|--------|-------|
|                                     |       | 1 Dia    | MTD    | YTD    | Max    | Min   |
|                                     |       |          |        |        |        |       |
| <b>Taxas de juro</b>                |       |          |        |        |        |       |
| <b>EUA - Libor USD</b>              |       |          |        |        |        |       |
| 3M                                  | 1,20  | ↑ 0,48   | 5,80   | 5,80   | 28,29  | 1,28  |
| 6M                                  | 0,99  | ↑ 0,39   | 1,02   | 1,02   | 8,77   | 1,45  |
| 12M                                 | 0,93  | ↑ 0,16   | 0,27   | 0,27   | 2,54   | 1,83  |
| <b>Zona Euro - EURIBOR</b>          |       |          |        |        |        |       |
| 3M                                  | -0,33 | → 0,00   | 0,00   | 0,00   | -3,14  | -0,27 |
| 6M                                  | -0,27 | → 0,00   | -6,69  | -6,69  | -22,62 | -0,16 |
| 12M                                 | -0,15 | ↑ 1,32   | -19,08 | -19,08 | -90,24 | -0,03 |
| <b>Angola - Luibor</b>              |       |          |        |        |        |       |
| O/n                                 | 15,93 | → 0,00   | 0,04   | 63,58  | 23,68  | 11,01 |
| 3M                                  | 18,06 | ↓ -0,10  | 5,79   | 29,62  | 21,18  | 12,55 |
| 6M                                  | 18,39 | ↓ -0,08  | 6,22   | 26,44  | 21,52  | 13,01 |
| 12M                                 | 19,79 | ↓ -0,08  | 4,66   | 26,60  | 23,03  | 13,85 |
| <b>Taxas de Juro de Longo Prazo</b> |       |          |        |        |        |       |
| EUA - Treasury 10 anos              | 2,45  | ↓ -1,87  | 0,10   | 0,46   | 2,64   | 1,32  |
| ZONA EURO - Bond 10 anos            | 0,37  | ↑ 1,91   | -19,95 | 67,79  | 0,50   | -0,21 |

FONTE: Bloomberg