



## ESPAÇO ANGOLA

- **As receitas petrolíferas arrecadadas em Fevereiro fixaram-se em 404.785 milhões Kz.** O montante representa uma redução de 28% face ao mês anterior, sendo reflexo da redução da exportação e do preço do petróleo em 13% e 5%, respectivamente, com impactos sobre a execução do OGE 2020.
- **As transacções de dívida no mercado secundário recuaram 2,4% em termos mensais em Fevereiro.** Segundo o relatório mensal da BODIVA, ao longo do mês de Fevereiro foram transaccionados perto de 76.766 milhões Kz abaixo dos 78.633 milhões Kz do mês anterior.

## ESPAÇO INTERNACIONAL

### Zona Euro

- **O Indicador de Confiança do Consumidor fixou-se -11,6 pontos em Março de 2020.** O registo compara com os -6,6 pontos do mês anterior, tal como o menor nível desde Novembro de 2014, o que terá sido influenciado pelo impacto do COVID-19, com efeitos sobre a evolução da economia no curto prazo.

## MERCADOS

### Petrolífero

**Brent: +0,19% (27,03 USD/barril).** A redução de registos de novos casos de COVID-19 na China terá favorecido a cotação da *commodity*.

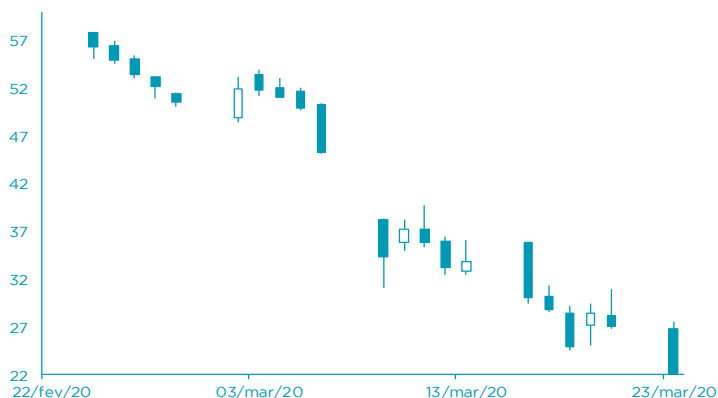

FONTE: Bloomberg

### Cambial

**EUR: +0,36% (1,0726 USD).** A possibilidade do estado de emergência nos EUA ser agravado devido ao COVID-19 penalizou o dólar.

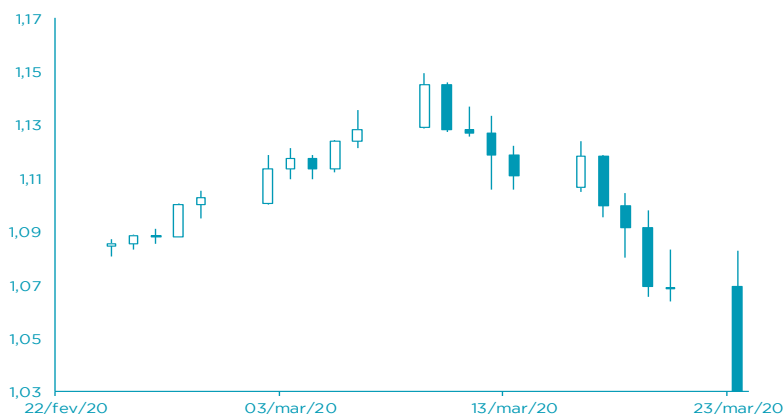

FONTE: Bloomberg

# AGENDA ECONÓMICA

País	Indicador Económico	Data/Hora (UTC)	Período	Última Informação	Expectativas Analistas
EUA	Vendas de Novas Casas var. mensal	24/03/2020 15:00	Fevereiro	7.9%	-1.8%
Zona Euro	PMI Markit Manufactureiro	24/03/2020 10:00	Março P	49.2	39.0
Reino Unido	PMI Markit Manufactureiro	24/03/2020 10:30	Março P	51.7	45.0
França	PMI Markit Manufactureiro	24/03/2020 09:15	Março P	49.8	40.6
Japão	Pedidos de Máquinas-Ferramenta var. homóloga	24/03/2020 07:00	Fevereiro F	-	-
Brasil	Vendas a retalho var. homóloga	24/03/2020 13:00	Janeiro	2.6%	2.5%
Brasil	Confiança do Consumidor FGV	24/03/2020	Março	87.8	-

FONTE: Bloomberg

## YIELD DOS EUROBONDS AFRICANOS (%)

País	Emissão	Maturidade	20/mar/20	13/mar/20	fev/20	jan/20	dez/19
Angola	04/11/2015	12/11/2025	20,73	19,33	6,91	6,01	6,00
Angola	02/05/2018	05/09/2028	17,91	15,84	7,68	6,97	6,98
Angola	02/05/2018	05/08/2048	16,32	14,43	9,12	8,55	8,48
Egipto	13/02/2018	21/02/2028	10,28	8,15	6,08	5,52	5,91
Senegal	06/03/2018	13/03/2048	8,61	8,01	6,69	6,54	6,68
Nigéria	15/02/2018	23/02/2038	12,58	11,03	8,06	7,63	7,64
Quénia	21/02/2018	28/02/2028	9,78	8,11	6,15	5,96	5,86

FONTE: Bloomberg

**Nota:** Os Eurobonds foram emitidos em dólares.

# INDICADORES DE MERCADO

Índices	Fecho	Variação			1 Ano	
		1 Dia	MTD	YTD	Max	Min
<b>Índices bolsistas</b>						
Dow Jones (EUA)	19 173,98	↓ -4,55	-26,83	-26,83	-34,85	29 568,57
S&P 500 (EUA)	2 304,92	↓ -4,34	-24,26	-24,26	-30,75	3 393,52
Nasdaq (EUA)	6 879,52	↓ -3,79	-19,92	-19,92	-23,54	9 838,37
Dax 30 (Alemanha)	8 928,95	↑ 3,70	-26,49	-26,49	-34,02	13 795,24
FTSE 100 (Inglaterra)	5 190,78	↑ 0,76	-24,11	-24,11	-33,79	7 727,49
PSI20 (Portugal)	3 670,00	↑ 2,06	-24,46	-24,46	-30,96	5 454,21
Nikkei 225 (Japão)	16 887,78	↑ 2,02	-14,43	-14,43	-23,52	24 115,95
Bovespa (Brasil)	67 069,36	↓ -1,85	-38,98	-38,98	-45,03	119 593,10
CSI 300 (China)	3 530,31	↓ -3,36	-8,12	-8,12	-11,63	4 223,51
SA All Shares (África do Sul)	40 272,00	→ 0,00	-25,02	-25,02	-32,96	59 544,80
MSCI World (Global)	419,44	→ 0,00	-23,97	-23,97	-30,46	610,10
MSCI Emerging Markets	47 001,61	→ 0,00	-21,69	-21,69	-27,26	63 410,88

Moedas	Fecho	Variação			1 Ano	
		1 Dia	MTD	YTD	Max	Min
<b>Taxa de câmbio</b>						
USD Index	102,4870	↓ -0,32	3,71	3,71	5,58	102,99
EUR/USD	1,0726	↑ 0,36	-1,95	-1,95	-3,59	1,15
EUR/CHF	1,0563	↑ 0,15	0,66	0,66	2,65	1,15
GBP/USD	1,1542	↓ -0,75	-9,12	-9,12	-12,10	1,35
USD/JPY	111,2300	↑ 0,27	-2,27	-2,27	-1,62	112,40
<b>Moedas emergentes</b>						
USD/ZAR	17,8369	↑ 1,29	-10,96	-10,96	-20,40	17,90
USD/CNY	7,0886	↓ -0,10	-1,16	-1,16	-1,56	7,18
USD/BRL	5,0640	↓ -0,63	-13,10	-13,10	-21,68	5,26
USD/AKZ	517,7524	↓ -0,12	-5,58	-5,58	-6,95	518,91
EUR/AKZ	555,3516	↑ 0,16	-3,67	-3,67	-4,10	568,08

Commodities	Fecho	Variação			1 Ano	
		1 Dia	MTD	YTD	Max	Min
<b>Matérias-primas</b>						
<b>Energia</b>						
WTI crude	23,36	↑ 4,15	-45,51	-45,51	-60,06	66,60
Brent Crude	27,03	↑ 0,19	-44,50	-44,50	-57,52	75,60
Gás natural	1,60	↓ -0,12	-4,69	-4,69	-25,31	2,66
<b>Metais Preciosos</b>						
Ouro	1 559,70	↑ 4,07	-0,88	-0,88	3,22	1 703,39
Prata	13,27	↑ 5,13	-18,04	-18,04	-23,49	19,65
<b>Outros</b>						
Alumínio	1 558,75	↓ -3,05	-8,92	-8,92	-14,27	1 901,00
Cobre	210,05	↓ -3,27	-15,83	-15,83	-23,85	298,20
Baltic dry Index	625,00	→ 0,00	15,33	15,33	-43,39	2 518,00
Commodities (CRY)	123,88	↓ -2,94	-21,78	-21,78	-32,87	189,68

Período	Fecho	Variação			1 Ano	
		1 Dia	MTD	YTD	Max	Min
<b>Taxas de juro</b>						
<b>EUA - Libor USD</b>						
3M	1,20	↑ 0,48	5,80	5,80	28,29	1,28
6M	0,98	↑ 0,39	1,02	1,02	8,77	1,45
12M	0,92	↑ 0,16	0,27	0,27	2,54	1,83
<b>Zona Euro - EURIBOR</b>						
3M	-0,33	→ 0,00	0,00	0,00	-3,14	-0,27
6M	-0,27	→ 0,00	-6,69	-6,69	-22,62	-0,16
12M	-0,15	↑ 1,32	-19,08	-19,08	-90,24	-0,03
<b>Angola - Luibor</b>						
O/n	15,93	→ 0,00	0,04	63,58	23,68	11,01
3M	18,06	↓ -0,10	5,79	29,62	21,18	12,55
6M	18,39	↓ -0,08	6,22	26,44	21,52	13,01
12M	19,79	↓ -0,08	4,66	26,60	23,03	13,85
<b>Taxas de Juro de Longo Prazo</b>						
EUA - Treasury 10 anos	2,45	↓ -1,87	0,10	0,46	2,64	1,32
ZONA EURO - Bond 10 anos	0,37	↑ 1,91	-19,95	67,79	0,50	-0,21

FONTE: Bloomberg