



ESPAÇO ANGOLA

- O país deverá emitir dívida soberana nos mercados internacionais, sob forma de Eurobonds, até ao montante de 3 mil milhões USD. A autorização consta no Despacho Presidencial n.º 44/20 de 18 de Março e poderá ocorrer numa altura em que o preço do barril do petróleo encontra-se em queda, com impactos sobre as *yields* exigidas pelos investidores.
- A *Luibor Overnight* fixou-se em 15,93% na última sessão. O nível corresponde a uma redução de 36 p.b. face a semana anterior, o que poderá sugerir moderações nas necessidades de liquidez dos bancos comerciais, com possíveis efeitos sobre as taxas de juro praticadas na concessão de crédito.

ESPAÇO INTERNACIONAL

Zona Euro

- O saldo da balança comercial referente ao mês de Janeiro fixou-se em 1,3 mil milhões EUR. O registo representa uma redução de 94% face ao mês de Dezembro de 2019, reflexo da desaceleração das exportações para a China e o Reino Unido.

MERCADOS

Petrolífero

Brent: -13,40% (24,88 USD/barril). O aumento dos inventários de petróleo nos EUA influenciou a cotação da *commodity*.

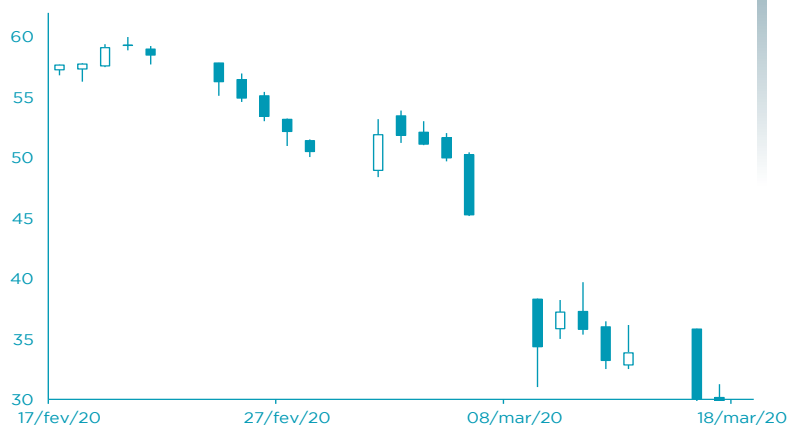

FONTE: Bloomberg

Cambial

EUR: -0,75% (1,0915 USD). A redução do *superavit* comercial da Zona Euro penalizou a moeda única europeia.

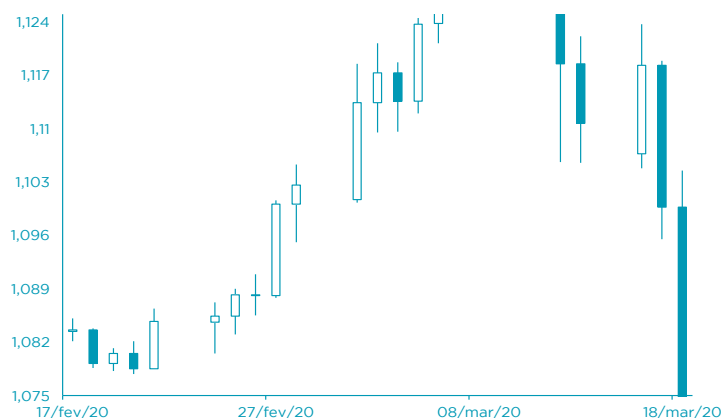

FONTE: Bloomberg

AGENDA ECONÓMICA

País	Indicador Económico	Data/Hora (UTC)	Período	Última Informação	Expectativas Analistas
Japão	Índice de todas as actividades industriais	19/03/2020 05:30	Janeiro	0.0%	0.3%
EUA	Pedidos iniciais de subsídio de desemprego	19/03/2020 13:30	14 de Março	211.000	219.000
EUA	Balança corrente	19/03/2020 13:30	IVº Trimestre	-\$124.1b	-\$109.0b
EUA	Índice leading	19/03/2020 15:00	Fevereiro	0.8%	0.1%
Alemanha	Índice de Preços no Produtor var. mensal	20/03/2020 08:00	Fevereiro	0.8%	-0.2%
Rússia	Taxas chaves	20/03/2020 11:30	20 de Março	6.00%	6.00%
Canadá	Vendas ao retalho var. mensal	20/03/2020	Janeiro	0.0%	0.3%

FONTE: Bloomberg

YIELD DOS EUROBONDS AFRICANOS (%)

País	Emissão	Maturidade	13/mar/20	06/mar/20	fev/20	jan/20	dez/19
Angola	04/11/2015	12/11/2025	19,33	7,34	6,91	6,01	6,00
Angola	02/05/2018	05/09/2028	15,84	8,01	7,68	6,97	6,98
Angola	02/05/2018	05/08/2048	14,43	9,34	9,12	8,55	8,48
Egipto	13/02/2018	21/02/2028	8,15	5,83	6,08	5,52	5,91
Senegal	06/03/2018	13/03/2048	8,01	6,69	6,69	6,54	6,68
Nigéria	15/02/2018	23/02/2038	11,03	8,20	8,06	7,63	7,64
Quénia	21/02/2018	28/02/2028	8,11	6,02	6,15	5,96	5,86

FONTE: Bloomberg

Nota: Os Eurobonds foram emitidos em dólares.

INDICADORES DE MERCADO

Índices	Fecho	Variação			1 Ano	
		1 Dia	MTD	YTD	Max	Min
Índices bolsistas						
Dow Jones (EUA)	21 237,38	↑ 5,20	-21,69	-21,69	-30,27	29 568,57
S&P 500 (EUA)	2 529,19	↑ 6,00	-18,82	-18,82	-25,77	3 393,52
Nasdaq (EUA)	7 334,78	↑ 6,23	-18,41	-18,41	-22,10	9 838,37
Dax 30 (Alemanha)	8 939,10	↑ 2,25	-29,00	-29,00	-36,28	13 795,24
FTSE 100 (Inglaterra)	5 294,90	↑ 2,79	-22,79	-22,79	-32,64	7 727,49
PSI20 (Portugal)	3 834,87	↑ 4,49	-23,58	-23,58	-30,16	5 454,21
Nikkei 225 (Japão)	16 726,55	↓ -1,68	-21,71	-21,71	-30,03	24 115,95
Bovespa (Brasil)	74 617,24	↑ 4,85	-35,78	-35,78	-42,16	119 593,10
CSI 300 (China)	3 636,26	↓ -1,98	-8,63	-8,63	-12,12	4 223,51
SA All Shares (África do Sul)	41 579,58	→ 0,00	-24,36	-24,36	-32,37	59 544,80
MSCI World (Global)	446,46	→ 0,00	-20,54	-20,54	-27,32	610,10
MSCI Emerging Markets	48 010,80	→ 0,00	-19,41	-19,41	-25,14	63 410,88

Moedas	Fecho	Variação			1 Ano	
		1 Dia	MTD	YTD	Max	Min
Taxa de câmbio						
USD Index	101,1600	↑ 1,59	2,96	2,96	4,82	101,74
EUR/USD	1,0915	↓ -0,75	-0,87	-0,87	-2,52	1,15
EUR/CHF	1,0565	↓ -0,05	0,88	0,88	2,87	1,15
GBP/USD	1,1608	↓ -3,71	-9,93	-9,93	-12,88	1,35
USD/JPY	108,0800	↑ 0,35	-0,68	-0,68	-0,02	112,40
Moedas emergentes						
USD/ZAR	17,0954	↑ 2,86	-10,20	-10,20	-19,72	17,55
USD/CNY	7,0475	↑ 0,60	-1,14	-1,14	-1,54	7,18
USD/BRL	5,0092	↑ 0,18	-12,47	-12,47	-21,11	5,26
USD/AKZ	505,6097	↓ -0,12	-3,32	-3,32	-4,73	510,05
EUR/AKZ	551,9982	↑ 0,06	-2,44	-2,44	-2,88	562,59

Commodities	Fecho	Variação			1 Ano	
		1 Dia	MTD	YTD	Max	Min
Matérias-primas						
Energia						
WTI crude	20,37	↓ -24,42	-48,26	-48,26	-62,07	66,60
Brent Crude	24,88	↓ -13,40	-47,76	-47,76	-60,02	75,60
Gás natural	1,60	↓ -7,23	-3,09	-3,09	-24,06	2,67
Metais Preciosos						
Ouro	1 488,38	↓ -3,03	-6,46	-6,46	-2,59	1 703,39
Prata	11,98	↓ -5,03	-27,39	-27,39	-32,22	19,65
Outros						
Alumínio	1 630,25	↓ -1,78	-3,00	-3,00	-8,70	1 923,50
Cobre	215,10	↓ -7,02	-18,98	-18,98	-26,70	298,20
Baltic dry Index	612,00	→ 0,00	17,57	17,57	-42,29	2 518,00
Commodities (CRY)	130,29	↓ -1,83	-24,52	-24,52	-35,23	189,68

Período	Fecho	Variação			1 Ano	
		1 Dia	MTD	YTD	Max	Min
Taxas de juro						
EUA - Libor USD						
3M	0,89	↑ 0,48	5,80	5,80	28,29	1,28
6M	0,84	↑ 0,39	1,02	1,02	8,77	1,45
12M	0,82	↑ 0,16	0,27	0,27	2,54	1,83
Zona Euro - EURIBOR						
3M	-0,33	→ 0,00	0,00	0,00	-3,14	-0,27
6M	-0,27	→ 0,00	-6,69	-6,69	-22,62	-0,16
12M	-0,15	↑ 1,32	-19,08	-19,08	-90,24	-0,03
Angola - Luibor						
O/n	15,92	→ 0,00	0,04	63,58	23,68	11,01
3M	18,29	→ 0,00	5,79	29,62	21,18	12,55
6M	18,54	→ 0,00	6,22	26,44	21,52	13,01
12M	19,94	→ 0,00	4,66	26,60	23,03	13,85
Taxas de Juro de Longo Prazo						
EUA - Treasury 10 anos	2,45	↓ -1,87	0,10	0,46	2,64	1,32
ZONA EURO - Bond 10 anos	0,37	↑ 1,91	-19,95	67,79	0,50	-0,21