



## ESPAÇO ANGOLA

- O montante de divisas vendidas pelo BNA, na segunda semana de Março, fixou-se em 100 milhões USD. O nível representa uma manutenção face a semana anterior, sendo que, o câmbio médio situou-se em 503,135 Kz por cada dólar, uma depreciação de 1,30%, com efeitos sobre a estabilidade do mercado.
- O montante de dívida pública negociado no mercado secundário situou-se em 13.526 milhões Kz na última sessão. O volume corresponde a um incremento de 247% face a sessão anterior, com a apetência dos investidores a permanecer sobre as Obrigações do Tesouro indexadas a taxa de câmbio, ao representarem cerca de 94% das transacções.

## ESPAÇO INTERNACIONAL

### Alemanha

- O Índice da Percepção Económica da ZEW fixou-se em -49,5 pontos em Março de 2020. O registo representa uma redução mensal de 58,2 pontos e o menor nível desde Dezembro de 2011, justificado pelo aumento das incertezas sobre a propagação do Coronavírus.

## MERCADOS

### Petrolífero

**Brent: -4,39% (28,73 USD/barril).** A reafirmação da decisão da Arábia Saudita em produzir cerca de 12 milhões barris/dia em Abril penalizou o crude.

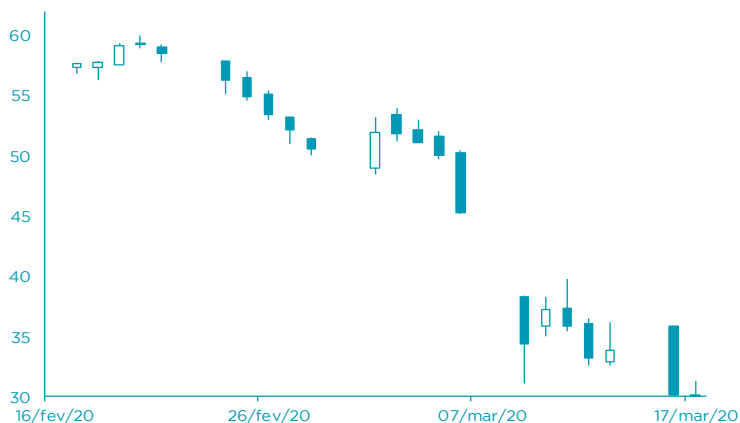

FONTE: Bloomberg

### Cambial

**EUR: -1,66% (1,0997 USD).** O agravamento do sentimento económico na Alemanha influenciou a moeda única europeia.

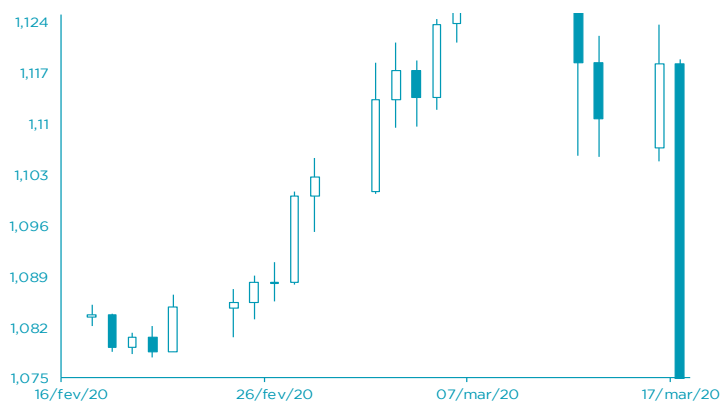

FONTE: Bloomberg

# AGENDA ECONÓMICA

País	Indicador Económico	Data/Hora (UTC)	Período	Última Informação	Expectativas Analistas
Japão	Balança comercial	18/03/2020 00:50	Fevereiro	-¥1312.6b	¥929.5b
Japão	Balança comercial ajustada	18/03/2020 00:50	Fevereiro	-¥224.1b	¥535.5b
Itália	Encomendas em fábricas var. mensal	18/03/2020 10:00	Janeiro	1.4%	--
Zona Euro	Índice de Preços ao Consumidor var. homóloga	18/03/2020 11:00	Fevereiro F	1.2%	1.2%
Zona Euro	Índice de Preço ao Consumidor var. mensal	18/03/2020 11:00	Fevereiro F	0.2%	0.2%
Zona Euro	Índice de Preços ao Consumidor var. homóloga	18/03/2020 11:00	Fevereiro F	1.2%	1.2%
Canadá	Índice de Preços ao Consumidor var. homóloga	18/03/2020	Fevereiro	2.4%	2.1%

FONTE: Bloomberg

## YIELD DOS EURO BONDS AFRICANOS (%)

País	Emissão	Maturidade	13/mar/20	06/mar/20	fev/20	jan/20	dez/19
Angola	04/11/2015	12/11/2025	19,33	7,34	6,91	6,01	6,00
Angola	02/05/2018	05/09/2028	15,84	8,01	7,68	6,97	6,98
Angola	02/05/2018	05/08/2048	14,43	9,34	9,12	8,55	8,48
Egipto	13/02/2018	21/02/2028	8,15	5,83	6,08	5,52	5,91
Senegal	06/03/2018	13/03/2048	8,01	6,69	6,69	6,54	6,68
Nigéria	15/02/2018	23/02/2038	11,03	8,20	8,06	7,63	7,64
Quénia	21/02/2018	28/02/2028	8,11	6,02	6,15	5,96	5,86

FONTE: Bloomberg

Nota: Os Eurobonds foram emitidos em dólares.

# INDICADORES DE MERCADO

Índices	Fecho	Variação			1 Ano	
		1 Dia	MTD	YTD	Max	Min
<b>Índices bolsistas</b>						
Dow Jones (EUA)	20 188,52	↓ -12,93	-16,42	-16,42	-25,58	29 568,57
S&P 500 (EUA)	2 386,13	↓ -11,98	-14,39	-14,39	-21,72	3 393,52
Nasdaq (EUA)	6 904,59	↓ -12,32	-14,39	-14,39	-18,25	9 838,37
Dax 30 (Alemanha)	8 742,25	↓ -5,31	-24,82	-24,82	-32,53	13 795,24
FTSE 100 (Inglaterra)	5 151,08	↓ -4,01	-19,54	-19,54	-29,80	7 727,49
PSI20 (Portugal)	3 670,03	↓ -4,36	-19,53	-19,53	-26,45	5 454,21
Nikkei 225 (Japão)	17 011,53	↑ 0,06	-20,89	-20,89	-29,29	24 115,95
Bovespa (Brasil)	71 168,05	↓ -13,92	-28,37	-28,37	-35,48	119 593,10
CSI 300 (China)	3 709,68	↓ -0,49	-6,68	-6,68	-10,25	4 223,51
SA All Shares (África do Sul)	40 500,23	→ 0,00	-18,53	-18,53	-27,16	59 544,80
MSCI World (Global)	426,37	→ 0,00	-16,68	-16,68	-23,79	610,10
MSCI Emerging Markets	48 190,09	→ 0,00	-15,92	-15,92	-21,89	63 410,88

Moedas	Fecho	Variação			1 Ano	
		1 Dia	MTD	YTD	Max	Min
<b>Taxa de câmbio</b>						
USD Index	99,5750	↑ 1,54	1,19	1,19	3,02	99,91
EUR/USD	1,0997	↓ -1,66	-0,07	-0,07	-1,74	1,15
EUR/CHF	1,0570	↓ -0,15	0,78	0,78	2,77	1,15
GBP/USD	1,2055	↓ -1,76	-5,65	-5,65	-8,74	1,35
USD/JPY	107,7000	↑ 1,77	0,94	0,94	1,61	112,40
<b>Moedas emergentes</b>						
USD/ZAR	16,6205	↓ -0,50	-6,23	-6,23	-16,17	17,00
USD/CNY	7,0057	↑ 0,18	-0,38	-0,38	-0,79	7,18
USD/BRL	5,0004	↑ 3,43	-10,72	-10,72	-19,54	5,09
USD/AKZ	506,2103	↑ 3,33	-3,34	-3,34	-4,74	506,88
EUR/AKZ	551,6603	↓ -0,27	-3,26	-3,26	-3,69	562,59

Commodities	Fecho	Variação			1 Ano	
		1 Dia	MTD	YTD	Max	Min
<b>Matérias-primas</b>						
<b>Energia</b>						
WTI crude	26,95	↓ -6,10	-40,66	-40,66	-56,50	66,60
Brent Crude	28,73	↓ -4,39	-43,49	-43,49	-56,74	75,60
Gás natural	1,73	↓ -4,74	0,12	0,12	-21,54	2,67
<b>Metais Preciosos</b>						
Ouro	1 534,90	↑ 2,85	-4,83	-4,83	-0,90	1 703,39
Prata	12,62	↓ -2,29	-25,18	-25,18	-30,16	19,65
<b>Outros</b>						
Alumínio	1 659,75	↓ -0,16	-2,76	-2,76	-8,48	1 923,50
Cobre	231,35	↓ -3,30	-12,05	-12,05	-20,43	298,20
Baltic dry Index	623,00	→ 0,00	14,39	14,39	-43,85	2 518,00
Commodities (CRY)	132,71	↓ -5,77	-18,29	-18,29	-29,87	189,68

Perfodo	Fecho	Variação			1 Ano	
		1 Dia	MTD	YTD	Max	Min
<b>Taxas de juro</b>						
<b>EUA - Libor USD</b>						
3M	0,84	↑ 0,48	5,80	5,80	28,29	1,28
6M	0,82	↑ 0,39	1,02	1,02	8,77	1,45
12M	0,82	↑ 0,16	0,27	0,27	2,54	1,83
<b>Zona Euro - EURIBOR</b>						
3M	-0,33	→ 0,00	0,00	0,00	-3,14	-0,27
6M	-0,27	→ 0,00	-6,69	-6,69	-22,62	-0,16
12M	-0,15	↑ 1,32	-19,08	-19,08	-90,24	-0,03
<b>Angola - Luibor</b>						
O/n	16,29	↓ -1,82	0,04	63,58	23,68	11,01
3M	19,14	↓ -0,17	5,79	29,62	21,18	12,55
6M	19,24	↓ -0,15	6,22	26,44	21,52	13,01
12M	20,68	↓ -0,15	4,66	26,60	23,03	13,85
<b>Taxas de Juro de Longo Prazo</b>						
EUA - Treasury 10 anos	2,45	↓ -1,87	0,10	0,46	2,64	1,32
ZONA EURO - Bond 10 anos	0,37	↑ 1,91	-19,95	67,79	0,50	-0,21

FONTE: Bloomberg