



ESPAÇO ANGOLA

- **Os Eurobonds emitidos pelo país estão a ser transaccionados a desconto nos mercados internacionais.** O preço apurado na última semana fixou-se abaixo do valor nominal, com reflexo sobre as *yields* que aumentarem em média 647,04 p.b.. Destaca-se que a *yield* do Eurobond com vencimento em 2025 passou de 6,54% para 16,89%, o que reflecte a queda, em 30%, do preço do petróleo.
- **As exportações de petróleo para a China fixaram-se em 958 mil barris/dia em Fevereiro de 2020.** O desempenho reflecte um aumento de aproximadamente 48% face ao mês de Janeiro, tal como, o maior registo desde Maio de 2019, com efeitos sobre as receitas fiscais petrolíferas.

ESPAÇO INTERNACIONAL

EUA

- **A taxa de inflação fixou-se em 2,3% durante o mês de Fevereiro.** O nível corresponde a uma redução mensal de 0,2 p.p., influenciado pelo aumento moderado nos preços da gasolina, com possíveis efeitos sobre o poder de compra dos consumidores.

MERCADOS

Petrolífero

Brent: -3,84% (35,79 USD/barril). A possibilidade de aumento da capacidade produtiva por parte da Saudi Aramco penalizou a cotação da *commodity*.

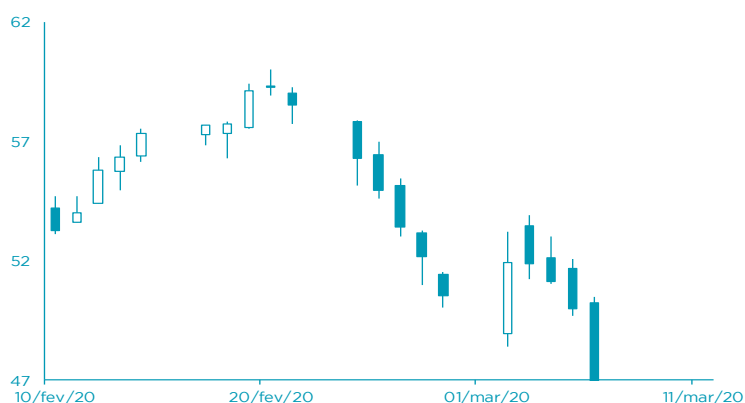

FONTE: Bloomberg

Cambial

GBP: -0,70% (1,2820 USD). A redução dos juros por parte do Banco de Inglaterra para estimular a economia favoreceu o dólar.



FONTE: Bloomberg

AGENDA ECONÓMICA

País	Indicador Económico	Data/Hora (UTC)	Período	Última Informação	Expectativas Analistas
EUA	Pedidos de subsídios de desemprego	12/03/2020 13:30	Março	216.000	218.000
Zona Euro	Taxa de Refinanciamento do BCE	12/03/2020 13:45	Março	0.000%	0.000%
Japão	Índice de Preços no Produtor var. homóloga	12/03/2020 00:50	Fevereiro	1.7%	1.1%
Zona Euro	Taxa de facilidade de depósito do BCE	12/03/2020 13:45	Março	-0.500%	-0.500%
Zona Euro	Mecanismo de empréstimo Marçoginal do BCE	12/03/2020 13:45	Março	0.250%	0.250%
Zona Euro	Produção Industrial var. mensal SA	12/03/2020 11:00	Janeiro	-2.1%	1.4%
Itália	Taxa de Desemprego trimestral	12/03/2020	IVº trimestre	9.8%	9.8%

FONTE: Bloomberg

YIELD DOS EUROBONDS AFRICANOS (%)

País	Emissão	Maturidade	06/mar/20	28/fev/20	jan/20	dez/19	nov/19
Angola	04/11/2015	12/11/2025	7,34	6,91	6,01	6,00	7,06
Angola	02/05/2018	05/09/2028	8,01	7,68	6,97	6,98	7,88
Angola	02/05/2018	05/08/2048	9,34	9,12	8,55	8,48	9,11
Egipto	13/02/2018	21/02/2028	5,83	6,08	5,52	5,91	6,23
Senegal	06/03/2018	13/03/2048	6,69	6,69	6,54	6,68	6,95
Nigéria	15/02/2018	23/02/2038	8,20	8,06	7,63	7,64	7,91
Quênia	21/02/2018	28/02/2028	6,02	6,15	5,96	5,86	6,49

FONTE: Bloomberg

Nota: Os Eurobonds foram emitidos em dólares.

INDICADORES DE MERCADO

Índices	Fecho	Variação			1 Ano	
		1 Dia	MTD	YTD	Max	Min
Índices bolsistas						
Dow Jones (EUA)	25 018,16	↑ 4,89	-7,30	-7,30	-17,47	29 568,57
S&P 500 (EUA)	2 882,23	↑ 4,94	-7,20	-7,20	-15,15	3 393,52
Nasdaq (EUA)	8 344,25	↑ 4,95	-7,18	-7,18	-11,37	9 838,37
Dax 30 (Alemanha)	10 475,49	↓ -1,41	-12,21	-12,21	-21,21	13 795,24
FTSE 100 (Inglaterra)	5 960,23	↓ -0,09	-10,70	-10,70	-22,09	7 727,49
PSI20 (Portugal)	4 237,23	↓ -0,69	-11,50	-11,50	-19,12	5 454,21
Nikkei 225 (Japão)	19 416,06	↓ -2,27	-12,22	-12,22	-21,55	24 115,95
Bovespa (Brasil)	92 214,47	↑ 7,14	-18,24	-18,24	-26,35	119 593,10
CSI 300 (China)	4 028,43	↓ -1,33	0,02	0,02	-3,80	4 223,51
SA All Shares (África do Sul)	49 466,01	→ 0,00	-3,85	-3,85	-14,03	59 544,80
MSCI World (Global)	509,40	→ 0,00	-8,48	-8,48	-16,29	610,10
MSCI Emerging Markets	55 033,32	→ 0,00	-5,36	-5,36	-12,09	63 410,88

Moedas	Fecho	Variação			1 Ano	
		1 Dia	MTD	YTD	Max	Min
Taxa de câmbio						
USD Index	96,5070	↑ 0,10	-1,82	-1,82	-0,05	99,91
EUR/USD	1,1270	↓ -0,10	2,39	2,39	0,69	1,15
EUR/CHF	1,0577	↓ -0,26	0,84	0,84	2,83	1,15
GBP/USD	1,2820	↓ -0,70	-0,15	-0,15	-3,42	1,35
USD/JPY	104,5400	↓ -1,04	4,09	4,09	4,79	112,40
Moedas emergentes						
USD/ZAR	16,1967	↑ 1,59	-4,74	-4,74	-14,84	17,00
USD/CNY	6,9606	↑ 0,04	0,21	0,21	-0,21	7,18
USD/BRL	4,6428	↓ -1,68	-7,13	-7,13	-16,30	4,83
USD/AKZ	489,5477	↑ 0,12	-0,05	-0,05	-1,50	501,76
EUR/AKZ	551,8073	↑ 0,02	-3,01	-3,01	-3,45	562,59

Commodities	Fecho	Variação			1 Ano	
		1 Dia	MTD	YTD	Max	Min
Matérias-primas						
Energia						
WTI crude	32,98	↓ -4,02	-29,38	-29,38	-48,23	66,60
Brent Crude	35,79	↓ -3,84	-32,22	-32,22	-48,12	75,60
Gás natural	1,88	↓ -3,00	6,89	6,89	-16,24	2,67
Metais Preciosos						
Ouro	1 643,58	↓ -0,87	3,20	3,20	7,46	1 703,39
Prata	16,75	↓ -0,82	-0,34	-0,34	-6,97	19,65
Outros						
Alumínio	1 679,75	↑ 0,69	-1,01	-1,01	-6,84	1 923,50
Cobre	250,20	↓ -0,77	-3,50	-3,50	-12,70	298,25
Baltic dry Index	627,00	→ 0,00	17,94	17,94	-42,11	2 518,00
Commodities (CRY)	150,66	↑ 4,04	-7,30	-7,30	-20,45	189,68

Perfodo	Fecho	Variação			1 Ano	
		1 Dia	MTD	YTD	Max	Min
Taxas de juro						
EUA - Libor USD						
3M	0,77	↑ 0,48	5,80	5,80	28,29	1,28
6M	0,74	↑ 0,39	1,02	1,02	8,77	1,45
12M	0,74	↑ 0,16	0,27	0,27	2,54	1,83
Zona Euro - EURIBOR						
3M	-0,33	→ 0,00	0,00	0,00	-3,14	-0,27
6M	-0,27	→ 0,00	-6,69	-6,69	-22,62	-0,16
12M	-0,15	↑ 1,32	-19,08	-19,08	-90,24	-0,03
Angola - Luibor						
O/n	18,46	↓ -0,79	0,04	63,58	23,68	11,01
3M	19,73	↓ -0,15	5,79	29,62	21,18	12,55
6M	19,73	↓ -0,10	6,22	26,44	21,52	13,01
12M	21,18	↓ -0,17	4,66	26,60	23,03	13,85
Taxas de Juro de Longo Prazo						
EUA - Treasury 10 anos	2,45	↓ -1,87	0,10	0,46	2,64	1,32
ZONA EURO - Bond 10 anos	0,37	↑ 1,91	-19,95	67,79	0,50	-0,21