



ESPAÇO ANGOLA

- **As operações de troca de liquidez entre os bancos comerciais fixaram-se em 722.160 milhões Kz em Fevereiro de 2020.** O montante reflecte um aumento homólogo de 117%, mas uma redução mensal de 9%, em consequência da moderação das necessidades de liquidez dos bancos, com efeitos sobre as taxas de juro de curto prazo.
- **O BNA realizou Operações de Mercado Aberto em Fevereiro de 2020.** No período em análise o montante absorvido fixou-se em 94.349 milhões Kz, sendo que o valor cedido situou-se em 25.046 milhões Kz, que representa um aumento de 12% e uma redução de 61%, face ao período anterior, respectivamente.

ESPAÇO INTERNACIONAL

Zona Euro

- **O crescimento económico do IV^o trimestre de 2019 fixou-se em 0,1%.** O nível compara com o registo apurado no trimestre anterior 0,3%, e representa o menor crescimento desde a contracção de 2013, o que terá sido influenciado pelo aumento do investimento em 4,2%.

MERCADOS

Petrolífero

Brent: +8,32% (37,22 USD/barril). Os ajustamentos nas expectativas dos investidores poderá justificar a recuperação do preço do crude.

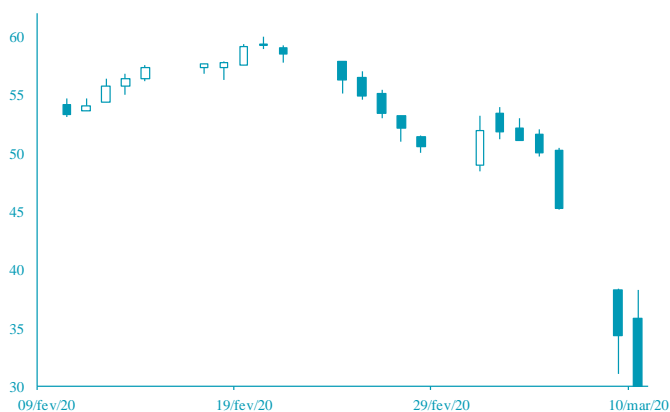

FONTE: Bloomberg

Cambial

EUR: -1,48% (1,1281 USD). O anúncio da introdução de estímulos fiscais nos EUA, para contrapor os efeitos do Coronavírus, beneficiou o dólar.

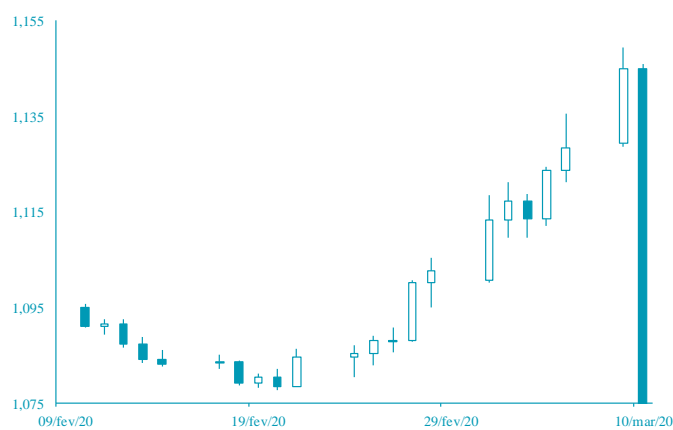

FONTE: Bloomberg

AGENDA ECONÓMICA

País	Indicador Económico	Data/Hora (UTC)	Período	Última Informação	Expectativas Analistas
EUA	Índice de Preços no Consumidor var. mensal	11/03/2020 13:30	Fevereiro	0.1%	0.0%
EUA	Aplicações de hipoteca de MBA	11/03/2020 12:00	Março	15.1%	--
Reino Unido	Produção Industrial var. mensal	11/03/2020 10:30	Janeiro	0.1%	0.3%
Itália	Produção Industrial var. mensal	10/03/2020 10:00	Janeiro	-2.7%	1.6%
França	Produção Industrial var. mensal	10/03/2020 08:45	Janeiro	-2.8%	1.8%
Reino Unido	Produção Manufactureira var. mensal	11/03/2020 10:30	Janeiro	0.3%	0.2%
Canadá	Taxa de Utilização da Capacidade	11/03/2020	IVº trimestre	81.7%	81.1%

FONTE: Bloomberg

YIELD DOS EUROBONDS AFRICANOS (%)

País	Emissão	Maturidade	06/mar/20	28/fev/20	jan/20	dez/19	nov/19
Angola	04/11/2015	12/11/2025	7,34	6,91	6,01	6,00	7,06
Angola	02/05/2018	05/09/2028	8,01	7,68	6,97	6,98	7,88
Angola	02/05/2018	05/08/2048	9,34	9,12	8,55	8,48	9,11
Egipto	13/02/2018	21/02/2028	5,83	6,08	5,52	5,91	6,23
Senegal	06/03/2018	13/03/2048	6,69	6,69	6,54	6,68	6,95
Nigéria	15/02/2018	23/02/2038	8,20	8,06	7,63	7,64	7,91
Quênia	21/02/2018	28/02/2028	6,02	6,15	5,96	5,86	6,49

FONTE: Bloomberg

Nota: Os Eurobonds foram emitidos em dólares.

INDICADORES DE MERCADO

Índices bolsistas	Índice	Valor	Variação	1 Dia	MTD	YTD	1 Ano	Max	Min
	Dow Jones (EUA)	23 851,02	↓	-7,79	-1,54	-1,54	-12,34	29 568,57	
	S&P 500 (EUA)	2 746,56	↓	-7,60	-2,44	-2,44	-10,79	3 393,52	
	Nasdaq (EUA)	7 950,68	↓	-7,29	-2,60	-2,60	-7,00	9 838,37	
	Dax 30 (Alemanha)	10 625,02	↓	-7,94	-11,90	-11,90	-20,93	13 795,24	
	FTSE 100 (Inglaterra)	5 965,77	↓	-7,69	-9,43	-9,43	-20,98	7 727,49	
	PSI20 (Portugal)	4 266,88	↓	-8,66	-11,09	-11,09	-18,74	5 454,21	
	Nikkei 225 (Japão)	19 867,12	↑	0,85	-8,14	-8,14	-17,90	24 115,95	
	Bovespa (Brasil)	86 067,20	↓	-12,17	-11,48	-11,48	-20,26	119 593,10	
	CSI 300 (China)	4 082,73	↑	2,14	2,68	2,68	-1,24	4 223,51	
	SA All Shares (África do Sul)	48 819,55	→	0,00	-3,08	-3,08	-13,35	59 544,80	
	MSCI World (Global)	493,50	→	0,00	-4,93	-4,93	-13,05	61 010	
MSCI Emerging Markets	54 220,81	→	0,00	-3,62	-3,62	-10,47	63 410,88		

Taxa de câmbio	Moedas	Fecho	Variação			1 Ano				
			1 Dia	MTD	YTD	Max	Min			
	USD Index	96,4140	↑	1,60	-2,19	-2,19	-0,42	99,91		
	EUR/USD	1,1281	↓	-1,48	2,95	2,95	1,23	1,15		
	EUR/CHF	1,0605	↑	0,16	0,49	0,49	2,48	1,15		
	GBP/USD	1,2911	↓	-1,57	0,88	0,88	-2,42	1,35		
	USD/JPY	105,6400	↑	3,20	3,42	3,42	4,11	112,40		
	Moedas emergentes									
	USD/ZAR	15,9432	↓	-0,93	-2,33	-2,33	-12,69	17,00		
	USD/CNY	6,9581	↑	0,17	0,58	0,58	0,17	7,18		
	USD/BRL	4,7220	↑	2,04	-3,68	-3,68	-13,19	4,79		
	USD/AKZ	488,9607	↑	0,08	-0,05	-0,05	-1,50	501,76		
EUR/AKZ	551,7205	↓	-1,35	-2,92	-2,92	-3,35	562,59			

Matérias-primas	Commodities	Fecho	Variação			1 Ano				
			1 Dia	MTD	YTD	Max	Min			
	Energia									
	WTI crude	34,36	↑	10,38	-22,07	-22,07	-42,88	66,60		
	Brent Crude	37,22	↑	8,32	-24,76	-24,76	-42,41	75,60		
	Gás natural	1,94	↑	8,89	14,55	14,55	-10,24	2,67		
	Metais Preciosos									
	Ouro	1 657,95	↓	-0,89	4,80	4,80	9,13	1 703,39		
	Prata	16,89	↓	-0,72	2,17	2,17	-4,62	19,65		
	Outros									
	Alumínio	1 668,25	↑	0,32	0,19	0,19	-5,70	1 923,50		
	Cobre	252,15	↑	0,44	-0,37	-0,37	-9,87	298,25		
Baltic dry Index	616,00	→	0,00	17,20	17,20	-42,48	2 518,00			
Commodities (CRY)	144,81	↓	-7,08	-5,51	-5,51	-18,91	189,68			

Taxas de juro	Período	Fecho	Variação			1 Ano				
			1 Dia	MTD	YTD	Max	Min			
	EUA - Libor USD									
	3M	0,90	↑	0,48	5,80	5,80	28,29	1,28		
	6M	0,88	↑	0,39	1,02	1,02	8,77	1,45		
	12M	0,85	↑	0,16	0,27	0,27	2,54	1,83		
	Zona Euro - EURIBOR									
	3M	-0,33	→	0,00	0,00	0,00	-3,14	-0,27		
	6M	-0,27	→	0,00	-6,69	-6,69	-22,62	-0,16		
	12M	-0,15	↑	1,32	-19,08	-19,08	-90,24	-0,03		
	Angola - Luibor									
	0/n	18,46	↓	-0,79	0,04	63,58	23,68	11,01		
3M	19,73	↓	-0,15	5,79	29,62	21,18	12,55			
6M	19,73	↓	-0,10	6,22	26,44	21,52	13,01			
12M	21,18	↓	-0,17	4,66	26,60	23,03	13,85			
Taxas de Juro de Longo Prazo										
EUA - Treasury 10 anos	2,45	↓	-1,87	0,10	0,46	2,64	1,32			
ZONA EURO - Bond 10 anos	0,37	↑	1,91	-19,95	67,79	0,50	-0,21			