



ESPAÇO ANGOLA

- **A compra de divisas realizadas pelos bancos comerciais ao Sector de Petróleo e Gás durante o mês de Fevereiro fixou-se em 279 milhões USD.** O montante compara com os 277 milhões USD apurados no mês anterior e representa um incremento de 0,7%, com a taxa de câmbio média apurada a situar-se em 504,604 Kz por unidade de dólar, o que poderá reflectir-se sobre a dinamização do mercado cambial.
- **A Luibor *Overnight* situou-se em 18,46% na sessão da última segunda-feira.** O nível corresponde a uma redução semanal de 1,73 p.p., o que poderá reflectir a melhoria de liquidez disponível resultante dos reembolsos de dívida pública, efeitos sobre os custos de crédito.

ESPAÇO INTERNACIONAL

China

- **A taxa de inflação homóloga referente ao mês de Fevereiro fixou-se em 5,2%.** O desempenho reflecte uma desaceleração mensal de 0,2 p.p., influenciado pela diminuição dos preços dos bens não-alimentares em cerca de 0,9%, com possíveis impactos sobre o poder de compra dos consumidores.

MERCADOS

Petrolífero

Brent: -24,10% (34,36 USD/barril). O anúncio da Arábia Saudita sobre o aumento da produção petrolífera e corte do preço praticado junto aos seus clientes penalizou a cotação do crude.



FONTE: Bloomberg

Cambial

EUR: +1,47% (1,1450 USD). A aproximação da reunião da Reserva Federal, estimando-se novos cortes da taxa de juro, influenciou o dólar.

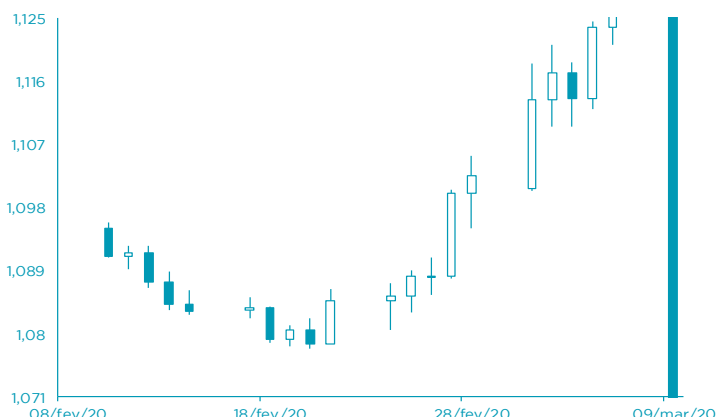

FONTE: Bloomberg

AGENDA ECONÔMICA

País	Indicador	Data/Hora (UTC)	Período	Última Informação	Expectativa dos analistas
Zona Euro	PIB var. trimestral SA	10/03/2020 11:00	IVº trimestre F	0.1%	0.1%
Zona Euro	PIB var. homóloga SA	10/03/2020 11:00	IVº trimestre F	0.9%	0.9%
França	Produção Industrial var. homóloga	10/03/2020 08:45	Janeiro	-3.0%	-2.0%
Japão	Oferta de Moeda M2 var. homóloga	10/03/2020 00:50	Fevereiro	2.8%	2.8%
Itália	Produção Industrial var. homóloga WDA	10/03/2020 10:00	Janeiro	-4.3%	-3.7%
EUA	Optimismo para Pequenas Empresas NFIB	10/03/2020 11:00	Fevereiro	104.3	103.0
Alemanha	Custos de mão-de-obra var. homóloga WDA	10/03/2020	IVº trimestre	3.1%	--

FONTE: Bloomberg

YIELD DOS EURO BONDS AFRICANOS (%)

País	Emissão	Maturidade	06/mar/20	28/fev/20	jan/20	dez/19	nov/19
Angola	04/11/2015	12/11/2025	7,34	6,91	6,01	6,00	7,06
Angola	02/05/2018	05/09/2028	8,01	7,68	6,97	6,98	7,88
Angola	02/05/2018	05/08/2048	9,34	9,12	8,55	8,48	9,11
Egipto	13/02/2018	21/02/2028	5,83	6,08	5,52	5,91	6,23
Senegal	06/03/2018	13/03/2048	6,69	6,69	6,54	6,68	6,95
Nigéria	15/02/2018	23/02/2038	8,20	8,06	7,63	7,64	7,91
Quênia	21/02/2018	28/02/2028	6,02	6,15	5,96	5,86	6,49

FONTE: Bloomberg

Nota: Os Eurobonds foram emitidos em dólares.

INDICADORES DE MERCADO

Índices	Fecho	Variação				1 Ano	
		1 Dia	MTD	YTD	Max	Min	
Dow Jones (EUA)	25 864,78	↓ -0,98	-6,13	-6,13	-16,42	29 568,57	
S&P 500 (EUA)	2 972,37	↓ -1,71	-7,03	-7,03	-14,99	3 393,52	
Nasdaq (EUA)	8 575,62	↓ -1,87	-7,20	-7,20	-11,39	9 838,37	
Dax 30 (Alemanha)	11 541,87	↓ -3,37	-10,64	-10,64	-19,81	13 795,24	
FTSE 100 (Inglaterra)	6 462,55	↓ -3,62	-9,34	-9,34	-20,90	7 727,49	
PSI20 (Portugal)	4 671,50	↓ -3,85	-10,47	-10,47	-18,17	5 454,21	
Nikkei 225 (Japão)	19 698,76	↓ -5,07	-6,03	-6,03	-16,02	24 115,95	
Bovespa (Brasil)	97 996,77	↓ -4,14	-17,38	-17,38	-25,58	119 593,10	
CSI 300 (China)	3 997,13	↓ -3,42	3,41	3,41	-0,54	4 223,51	
SA All Shares (África do Sul)	52 064,72	→ 0,00	-4,35	-4,35	-14,48	59 544,80	
MSCI World (Global)	533,50	→ 0,00	-7,90	-7,90	-15,76	610,10	
MSCI Emerging Markets	57 390,08	→ 0,00	-5,04	-5,04	-11,79	63 410,88	

Moedas	Fecho	Variação				1 Ano	
		1 Dia	MTD	YTD	Max	Min	
USD Index	94,8950	↓ -1,10	-2,40	-2,40	-0,64	99,91	
EUR/USD	1,1450	↑ 1,47	2,96	2,96	1,24	1,15	
EUR/CHF	1,0588	↑ 0,01	0,24	0,24	2,22	1,15	
GBP/USD	1,3117	↑ 0,53	1,69	1,69	-1,64	1,35	
USD/JPY	102,3600	↓ -2,88	3,06	3,06	3,74	112,40	
Moedas emergentes							
USD/ZAR	16,0926	↑ 2,64	-1,30	-1,30	-11,77	17,00	
USD/CNY	6,9466	↑ 0,22	0,80	0,80	0,38	7,18	
USD/BRL	4,6274	↑ 0,23	-5,29	-5,29	-14,65	4,79	
USD/AKZ	488,6439	↑ 0,01	0,15	0,15	-1,30	501,76	
EUR/AKZ	559,2919	↑ 1,42	-2,72	-2,72	-3,16	562,59	

Commodities	Fecho	Variação				1 Ano	
		1 Dia	MTD	YTD	Max	Min	
Energia							
WTI crude	31,13	↓ -24,59	-25,71	-25,71	-45,55	66,60	
Brent Crude	34,36	↓ -24,10	-27,04	-27,04	-44,15	75,60	
Gás natural	1,78	↑ 4,10	7,42	7,42	-15,82	2,67	
Metais Preciosos							
Ouro	1 672,79	↓ -0,06	4,58	4,58	8,89	1 703,39	
Prata	17,02	↓ -1,91	2,50	2,50	-4,31	19,65	
Outros							
Alumínio	1 663,00	↓ -2,43	-0,49	-0,49	-6,34	1 923,50	
Cobre	251,05	↓ -1,95	0,20	0,20	-9,35	298,25	
Baltic dry Index	617,00	→ 0,00	15,14	15,14	-43,49	2 518,00	
Commodities (CRY)	155,85	↓ -4,02	-9,18	-9,18	-22,06	189,68	

Período	Fecho	Variação				1 Ano	
		1 Dia	MTD	YTD	Max	Min	
EUA - Libor USD							
3M	1,00	↑ 0,48	5,80	5,80	28,29	1,28	
6M	0,97	↑ 0,39	1,02	1,02	8,77	1,45	
12M	0,94	↑ 0,16	0,27	0,27	2,54	1,83	
Zona Euro - EURIBOR							
3M	-0,33	→ 0,00	0,00	0,00	-3,14	-0,27	
6M	-0,27	→ 0,00	-6,69	-6,69	-22,62	-0,16	
12M	-0,15	↑ 1,32	-19,08	-19,08	-90,24	-0,03	
Angola - Luibor							
O/n	19,25	↓ -0,68	0,04	63,58	23,68	11,01	
3M	19,88	→ 0,00	5,79	29,62	21,18	12,55	
6M	19,83	→ 0,00	6,22	26,44	21,52	13,01	
12M	21,35	→ 0,00	4,66	26,60	23,03	13,85	
Taxas de Juro de Longo Prazo							
EUA - Treasury 10 anos	2,45	↓ -1,87	0,10	0,46	2,64	1,32	
ZONA EURO - Bond 10 anos	0,37	↑ 1,91	-19,95	67,79	0,50	-0,21	

FONTE: Bloomberg