



ESPAÇO ANGOLA

- A taxa de desemprego referente ao IV^o trimestre de 2019 fixou-se em **31,8%**. O nível representa um aumento de 1,7 p.p. quando comparado ao trimestre anterior, com a taxa de desemprego jovem dos 15-24 anos a fixar-se em 56,5%, o que poderá reflectir-se sobre a taxa de pobreza no país.
- Os depósitos excedentários em moeda nacional fixaram-se em **128.278 milhões Kz em Janeiro do corrente ano**. O montante reflecte uma redução homóloga de 37%, mas um incremento mensal de 4%, o que poderá reflectir a liquidação dos títulos de dívida pública, com impactos sobre a liquidez disponível.

ESPAÇO INTERNACIONAL

Japão

- O Índice de Confiança do Consumidor fixou-se em **38,4 pontos em Fevereiro de 2020**. O registo revela uma redução de 0,7 pontos, tal como o menor nível desde Outubro de 2019, com possíveis efeitos sobre a evolução da economia no curto prazo.

MERCADOS

Petrolífero

Brent: +2,73% (51,90 USD/barril). A possibilidade de cooperação da Rússia nos potenciais cortes na produção da OPEP favoreceu a cotação do crude.

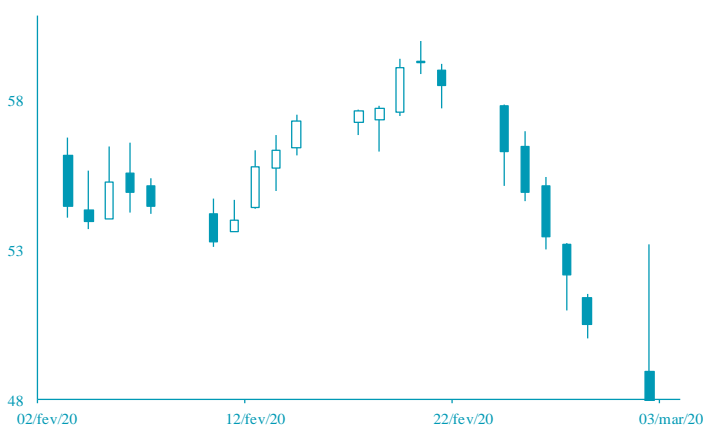

FONTE: Bloomberg

Cambial

EUR: +0,98% (1,1134 USD). As expectativas sobre a possível redução dos juros por parte da Reserva Federal norte-americana beneficiou o euro.

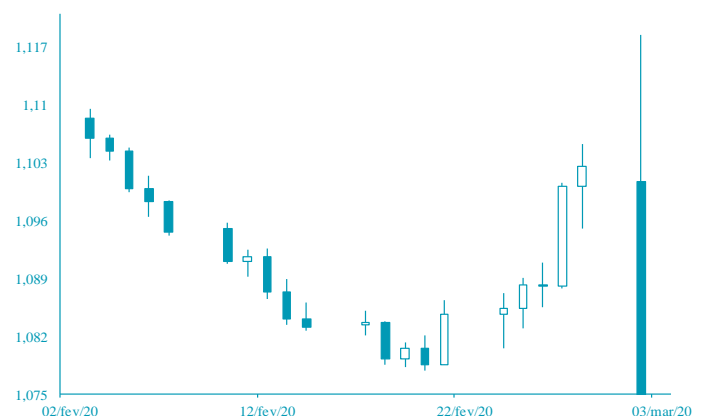

FONTE: Bloomberg

AGENDA ECONÓMICA

País	Indicador Económico	Data/Hora (UTC)	Período	Última Informação	Expectativas Analistas
Zona Euro	Índice de Preços no Consumidor var. mensal	03/03/2020 11:00	Fevereiro P	-1.0%	0.2%
Japão	Base Monetária var. homóloga	03/03/2020 00:50	Fevereiro	2.9%	--
Zona Euro	Taxa de Desemprego	03/03/2020 11:00	Janeiro	7.4%	7.4%
Zona Euro	Índice de Preços no Consumidor core var. homóloga	03/03/2020 11:00	Fevereiro P	1.1%	1.2%
Zona Euro	Índice de Preços no Produtor var. mensal	03/03/2020 11:00	Janeiro	0.0%	0.5%
Japão	Índice de Confiança no Consumidor	03/03/2020 06:00	Fevereiro	39.1	38.1
EUA	Pedidos de subsídios de desemprego	05/03/2020	Fevereiro	219.000	216.000

FONTE: Bloomberg

YIELD DOS EUROBONDS AFRICANOS (%)

País	Emissão	Maturidade	28/fev/20	21/fev/20	jan/20	dez/19	nov/19
Angola	04/11/2015	12/11/2025	6,91	5,86	6,01	6,00	7,06
Angola	02/05/2018	05/09/2028	7,68	6,77	6,97	6,98	7,88
Angola	02/05/2018	05/08/2048	9,12	8,36	8,55	8,48	9,11
Egipto	13/02/2018	21/02/2028	6,08	5,22	5,52	5,91	6,23
Senegal	06/03/2018	13/03/2048	6,69	6,22	6,54	6,68	6,95
Nigéria	15/02/2018	23/02/2038	8,06	7,31	7,63	7,64	7,91
Quênia	21/02/2018	28/02/2028	6,15	5,49	5,96	5,86	6,49

FONTE: Bloomberg

Nota: Os Eurobonds foram emitidos em dólares.

INDICADORES DE MERCADO

Índices	Fecho	Variação			1 Ano		
		1 Dia	MTD	YTD	Max	Min	
Dow Jones (EUA)	25 409,36	↓	-1,39	5,09	5,09	-6,43	29 568,57
S&P 500 (EUA)	2 954,22	↓	-0,82	4,60	4,60	-4,35	3 393,52
Nasdaq (EUA)	8 567,37	↑	0,01	4,49	4,49	-0,23	9 838,37
Dax 30 (Alemanha)	11 890,35	↓	-3,86	-0,27	-0,27	-10,50	13 795,24
FTSE 100 (Inglaterra)	6 580,61	↓	-3,18	1,13	1,13	-11,77	7 727,49
PSI20 (Portugal)	4 765,73	↓	-3,76	1,06	1,06	-7,63	5 454,21
Nikkei 225 (Japão)	21 344,08	↑	0,95	-0,02	-0,02	-10,65	24 115,95
Bovespa (Brasil)	104 171,60	↑	1,15	2,36	2,36	-7,80	119 593,10
CSI 300 (China)	4 069,67	↑	3,29	3,52	3,52	-0,44	4 223,51
SA All Shares (África do Sul)	51 038,18	→	0,00	1,57	1,57	-9,19	59 544,80
MSCI World (Global)	535,83	→	0,00	3,12	3,12	-5,68	610,10
MSCI Emerging Markets	57 099,76	→	0,00	0,75	0,75	-6,41	63 410,88

Moedas	Fecho	Variação			1 Ano		
		1 Dia	MTD	YTD	Max	Min	
USD Index	97,3600	↓	-0,79	-0,73	-0,73	1,06	99,91
EUR/USD	1,1134	↑	0,98	1,10	1,10	-0,59	1,14
EUR/CHF	1,0679	↑	0,31	-0,29	-0,29	1,67	1,15
GBP/USD	1,2754	↓	-0,54	-0,33	-0,33	-3,59	1,35
USD/JPY	108,3300	↑	0,41	0,14	0,14	0,81	112,40
Moedas emergentes							
USD/ZAR	15,3794	↓	-1,80	1,04	1,04	-9,68	15,86
USD/CNY	6,9609	↓	-0,44	0,24	0,24	-0,18	7,18
USD/BRL	4,4720	↓	-0,43	-0,05	-0,05	-9,92	4,51
USD/AKZ	489,3714	↑	0,01	-0,01	-0,01	-1,46	501,76
EUR/AKZ	544,8657	↑	0,98	-1,07	-1,07	-1,52	554,77

Commodities	Fecho	Variação			1 Ano		
		1 Dia	MTD	YTD	Max	Min	
Energia							
WTI crude	46,75	↑	4,45	6,03	6,03	-22,27	66,60
Brent Crude	51,90	↑	2,73	3,96	3,96	-20,42	75,60
Gás natural	1,76	↑	4,28	4,28	4,28	-18,29	2,67
Metais Preciosos							
Ouro	1 598,45	↑	0,80	0,66	0,66	4,81	1 689,31
Prata	16,73	↑	0,42	0,85	0,85	-5,86	19,65
Outros							
Alumínio	1 676,50	↑	0,34	1,48	1,48	-4,49	1 923,50
Cobre	259,50	↑	2,17	2,22	2,22	-7,52	298,25
Baltic dry Index	535,00	↑	1,13	0,75	0,75	-50,55	2 518,00
Commodities (CRY)	159,45	↓	-2,25	2,54	2,54	-12,00	189,68

Período	Fecho	Variação			1 Ano		
		1 Dia	MTD	YTD	Max	Min	
EUA - Libor USD							
3M	1,58	↑	0,48	5,80	5,80	28,29	1,28
6M	1,53	↑	0,39	1,02	1,02	8,77	1,45
12M	1,54	↑	0,16	0,27	0,27	2,54	1,83
Zona Euro - EURIBOR							
3M	-0,33	→	0,00	0,00	0,00	-3,14	-0,27
6M	-0,27	→	0,00	-6,69	-6,69	-22,62	-0,16
12M	-0,15	↑	1,32	-19,08	-19,08	-90,24	-0,03
Angola - Luibor							
O/n	20,19	→	0,00	0,04	63,58	23,68	11,01
3M	19,86	→	0,00	5,79	29,62	21,18	12,55
6M	19,83	→	0,00	6,22	26,44	21,52	13,01
12M	21,34	→	0,00	4,66	26,60	23,03	13,85
Taxas de Juro de Longo Prazo							
EUA - Treasury 10 anos	2,45	↓	-1,87	0,10	0,46	2,64	1,32
ZONA EURO - Bond 10 anos	0,37	↑	1,91	-19,95	67,79	0,50	-0,21