



ESPAÇO ANGOLA

- A oferta de moeda, mensurada pelo agregado monetário M2, fixou-se em 10.464 mil milhões Kz em Janeiro de 2020. O montante representa um incremento homólogo de 35%, bem como o maior aumento da série histórica do BNA com início em 2011, com possíveis impactos sobre a condução da política monetária.
- O total dos activos do sistema bancário referente ao mês de Janeiro de 2020 fixou-se em 18.737 mil milhões Kz. O nível corresponde a um aumento homólogo de 32%, influenciado principalmente pela depreciação cambial e o aumento dos depósitos, com possíveis efeitos sobre a rentabilidade do sector.

ESPAÇO INTERNACIONAL

Zona Euro

- O indicador de confiança económica relativo ao mês de Fevereiro fixou-se em 103,5 pontos. O nível reflecte um incremento de 0,9 pontos em relação ao primeiro mês do ano, influenciado pela melhoria na confiança dos empresários e consumidores, com possíveis efeitos sobre o crescimento da região.

MERCADOS

Petrolífero

Brent: -2,34% (52,18 USD/barril). O aumento dos inventários de petróleo nos EUA continuam a penalizar a cotação do crude.

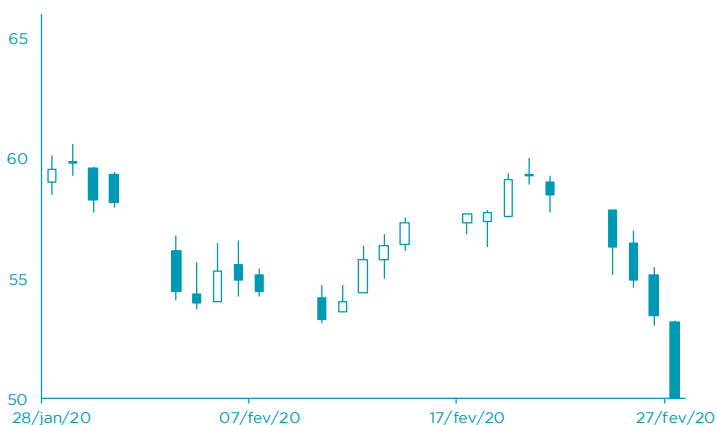

FONTE: Bloomberg

Cambial

EUR: +1,10% (1,1001 USD). A procura por activos seguros como a dívida soberana alemã favoreceram a moeda única europeia.

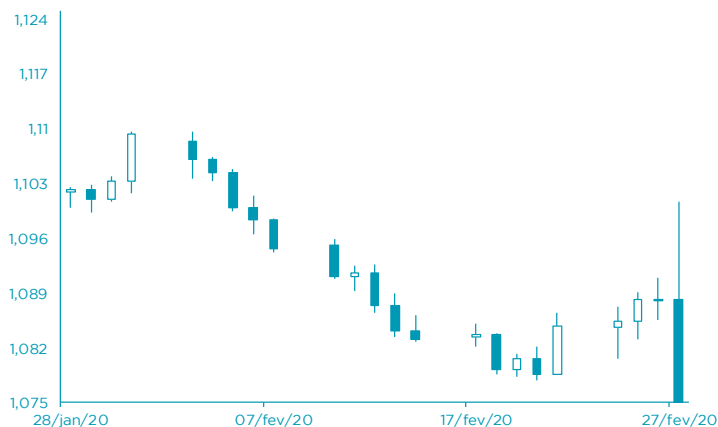

FONTE: Bloomberg

AGENDA ECONÔMICA

País	Indicador Econômico	Data/Hora (UTC)	Período	Última Informação	Expectativas Analistas
Japão	Produção Industrial var. mensal	28/02/2020 00:50	Janeiro P	1.2%	0.2%
Alemanha	Índice de Preços no Consumidor var. homóloga	28/02/2020 14:00	Fevereiro P	1.7%	1.7%
EUA	Despesas Pessoais	28/02/2020 14:30	Janeiro	0.3%	0.3%
EUA	Rendimentos Pessoais	28/02/2020 14:30	Janeiro	0.4%	0.2%
Canadá	PIB mensal	28/02/2020 14:30	Dezembro	0.1%	0.1%
Alemanha	Índice de Preços no Consumidor var. mensal	28/02/2020 14:00	Fevereiro P	-0.6%	0.3%
França	PIB var. homóloga	28/02/2020	IVº trimestre F	0.8%	0.8%

FONTE: Bloomberg

YIELD DOS EUROBONDS AFRICANOS (%)

País	Emissão	Maturidade	21/fev/20	14/fev/20	jan/20	dez/19	nov/19
Angola	04/11/2015	12/11/2025	5,86	5,79	6,01	6,00	7,06
Angola	02/05/2018	05/09/2028	6,77	6,73	6,97	6,98	7,88
Angola	02/05/2018	05/08/2048	8,36	8,27	8,55	8,48	9,11
Egipto	13/02/2018	21/02/2028	5,22	5,29	5,52	5,91	6,23
Senegal	06/03/2018	13/03/2048	6,22	6,28	6,54	6,68	6,95
Nigéria	15/02/2018	23/02/2038	7,31	7,25	7,63	7,64	7,91
Quênia	21/02/2018	28/02/2028	5,49	5,49	5,96	5,86	6,49

FONTE: Bloomberg

Nota: Os Eurobonds foram emitidos em dólares.

INDICADORES DE MERCADO

Índices	Fecho	Variação			1 Ano	
		1 Dia	MTD	YTD	Max	Min
Dow Jones (EUA)	26 957,59	↓ -0,46	-8,81	-8,81	-9,71	29 568,57
S&P 500 (EUA)	3 116,39	↓ -0,38	-7,65	-7,65	-7,80	3 393,52
Nasdaq (EUA)	8 980,77	↑ 0,17	-6,39	-6,39	-4,53	9 838,37
Dax 30 (Alemanha)	12 774,88	↓ -0,12	-4,73	-4,73	-6,65	13 795,24
FTSE 100 (Inglaterra)	7 042,47	↑ 0,35	-6,72	-6,72	-9,89	7 727,49
PSI20 (Portugal)	5 110,34	↑ 0,63	-5,71	-5,71	-5,02	5 454,21
Nikkei 225 (Japão)	21 948,23	↓ -2,13	-8,89	-8,89	-10,63	24 115,95
Bovespa (Brasil)	105 718,30	↓ -7,00	-9,47	-9,47	-10,95	119 593,10
CSI 300 (China)	4 084,88	↑ 0,29	-0,47	-0,47	-2,72	4 223,51
SA All Shares (África do Sul)	55 047,20	→ 0,00	-4,70	-4,70	-6,38	59 544,80
MSCI World (Global)	566,52	→ 0,00	-6,64	-6,64	-6,94	610,10
MSCI Emerging Markets	58 919,38	→ 0,00	-1,80	-1,80	-5,07	63 410,88

Moedas	Fecho	Variação			1 Ano	
		1 Dia	MTD	YTD	Max	Min
USD Index	98,5080	↓ -0,49	0,98	0,98	2,02	99,91
EUR/USD	1,1001	↑ 1,10	-0,82	-0,82	-1,88	1,14
EUR/CHF	1,0645	↑ 0,16	0,45	0,45	2,02	1,15
GBP/USD	1,2887	↓ -0,14	-2,37	-2,37	-2,75	1,35
USD/JPY	109,5900	↓ -0,76	-0,43	-0,43	-0,19	112,40
Moedas emergentes						
USD/ZAR	15,4841	↑ 1,11	-3,89	-3,89	-10,47	15,65
USD/CNY	7,0044	↓ -0,26	-0,94	-0,94	-0,64	7,18
USD/BRL	4,4496	↑ 1,39	-4,64	-4,64	-10,26	4,50
USD/AKZ	489,7170	↑ 0,10	0,61	0,61	-1,47	501,76
EUR/AKZ	538,4578	↑ 1,04	1,46	1,46	-0,21	554,77

Commodities	Fecho	Variação			1 Ano	
		1 Dia	MTD	YTD	Max	Min
Energia						
WTI crude	47,09	↓ -3,37	-11,56	-11,56	-25,32	66,60
Brent Crude	52,18	↓ -2,34	-12,48	-12,48	-22,88	75,60
Gás natural	1,75	↓ -4,63	-8,85	-8,85	-20,01	2,67
Metais Preciosos						
Ouro	1 640,82	↑ 0,03	2,77	2,77	7,25	1 689,31
Prata	17,78	↓ -0,81	-4,53	-4,53	-3,51	19,65
Outros						
Alumínio	1 674,50	↓ -0,52	-2,04	-2,04	-6,20	1 923,50
Cobre	257,15	↓ -0,08	0,20	0,20	-9,96	298,25
Baltic dry Index	517,00	↑ 1,77	8,62	8,62	-51,47	2 518,00
Commodities (CRY)	166,28	↓ -1,31	-4,22	-4,22	-12,20	189,68

Período	Fecho	Variação			1 Ano	
		1 Dia	MTD	YTD	Max	Min
EUA - Libor USD						
3M	1,64	↑ 0,48	5,80	5,80	28,29	1,28
6M	1,63	↑ 0,39	1,02	1,02	8,77	1,45
12M	1,65	↑ 0,16	0,27	0,27	2,54	1,83
Zona Euro - EURIBOR						
3M	-0,33	→ 0,00	0,00	0,00	-3,14	-0,27
6M	-0,27	→ 0,00	-6,69	-6,69	-22,62	-0,16
12M	-0,15	↑ 1,32	-19,08	-19,08	-90,24	-0,03
Angola - Luibor						
O/n	20,19	→ 0,00	0,04	63,58	23,68	11,01
3M	19,86	→ 0,00	5,79	29,62	21,18	12,55
6M	19,83	→ 0,00	6,22	26,44	21,52	13,01
12M	21,33	→ 0,00	4,66	26,60	23,03	13,85
Taxas de Juro de Longo Prazo						
EUA - Treasury 10 anos	2,45	↓ -1,87	0,10	0,46	2,64	1,32
ZONA EURO - Bond 10 anos	0,37	↑ 1,91	-19,95	67,79	0,50	-0,21