



ESPAÇO ANGOLA

- A taxa de juro para os depósitos a prazo na maturidade de 91 a 181 dias situou-se em 9,42% em Janeiro de 2020. O nível corresponde a um incremento mensal de 1,38 p.p., o que poderá reflectir a estratégia de captação de novos depósitos, com impactos sobre as oportunidades de poupanças e investimento.
- O total dos depósitos em moeda nacional no sistema bancário fixou-se em 4.576,57 mil milhões Kz em Janeiro de 2020. O montante representa um aumento de 20% face ao período homólogo, o que poderá ser justificado pelo reembolso de títulos de dívida, com possíveis efeitos sobre a liquidez disponível.

ESPAÇO INTERNACIONAL

EUA

- As vendas de novas casas unifamiliares situaram-se em 764 mil em Janeiro do corrente ano. O registo representa um aumento mensal de 7,9%, tal como o nível mais alto desde Julho de 2007, com possíveis impactos sobre os preços médios da habitação e taxas de juros dos créditos habitacionais.

MERCADOS

Petrolífero

Brent: -2,77% (53,43 USD/barril). O aumento dos inventários de petróleo nos EUA desfavoreceu a cotação do crude.

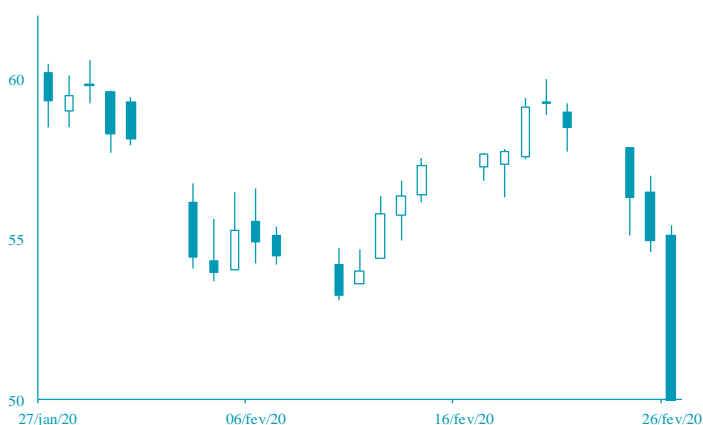

FONTE: Bloomberg

Cambial

EUR: -0,01% (1,0881 USD). Os ajustamentos nas expectativas dos investidores penalizaram a cotação da moeda única europeia.

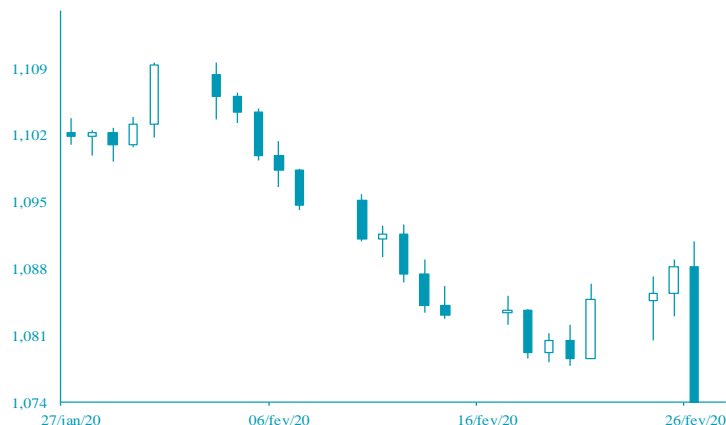

FONTE: Bloomberg

AGENDA ECONÓMICA

País	Indicador Económico	Data/Hora (UTC)	Período	Última Informação	Expectativas Analistas
EUA	Pedidos de subsídio de desemprego	27/02/2020 14:30	Janeiro P	210.000	212.000
Itália	Confiança Manufactureira	27/02/2020 10:00	Fevereiro	99.9	99.4
Rússia	Reservas em Ouro e Divisas	27/02/2020 14:00	Fevereiro	562.4b	--
Itália	Índice de Confiança do Consumidor	27/02/2020 10:00	Fevereiro	111.8	111.4
Itália	Sentimento Económico	27/02/2020 10:00	Fevereiro	99.2	--
Zona Euro	Confiança do Consumidor	27/02/2020 11:00	Fevereiro F	-6.6	--
EUA	Consumo Pessoal	27/02/2020	IVº trimestre S	1.8%	1.7%

FONTE: Bloomberg

YIELD DOS EUROBONDS AFRICANOS (%)

País	Emissão	Maturidade	21/fev/20	14/fev/20	jan/20	dez/19	nov/19
Angola	04/11/2015	12/11/2025	5,86	5,79	6,01	6,00	7,06
Angola	02/05/2018	05/09/2028	6,77	6,73	6,97	6,98	7,88
Angola	02/05/2018	05/08/2048	8,36	8,27	8,55	8,48	9,11
Egipto	13/02/2018	21/02/2028	5,22	5,29	5,52	5,91	6,23
Senegal	06/03/2018	13/03/2048	6,22	6,28	6,54	6,68	6,95
Nigéria	15/02/2018	23/02/2038	7,31	7,25	7,63	7,64	7,91
Quênia	21/02/2018	28/02/2028	5,49	5,49	5,96	5,86	6,49

FONTE: Bloomberg

Nota: Os Eurobonds foram emitidos em dólares.

INDICADORES DE MERCADO

Índices	Fecho	Variação				1 Ano	
		1 Dia	MTD	YTD	Max	Min	
Dow Jones (EUA)	27 081,36	↓	-3,15	-4,60	-4,60	-5,54	29 568,57
S&P 500 (EUA)	3 128,21	↓	-3,03	-3,38	-3,38	-3,54	3 393,52
Nasdaq (EUA)	8 965,61	↓	-2,77	-1,86	-1,86	0,09	9 838,37
Dax 30 (Alemanha)	12 790,49	↓	-1,88	-1,60	-1,60	-3,58	13 795,24
FTSE 100 (Inglaterra)	7 017,88	↓	-1,94	-3,34	-3,34	-6,63	7 727,49
PSI20 (Portugal)	5 078,36	↓	-2,28	-2,70	-2,70	-1,99	5 454,21
Nikkei 225 (Japão)	22 426,19	↓	-0,79	-5,42	-5,42	-7,22	24 115,95
Bovespa (Brasil)	113 681,40	↓	-0,79	-7,07	-7,07	-8,58	119 593,10
CSI 300 (China)	4 073,02	↓	-1,23	2,06	2,06	-0,25	4 223,51
SA All Shares (África do Sul)	54 809,51	→	0,00	-1,84	-1,84	-3,57	59 544,80
MSCI World (Global)	568,67	→	0,00	-2,98	-2,98	-3,30	610,10
MSCI Emerging Markets	59 652,40	→	0,00	-0,85	-0,85	-4,15	63 410,88

Moedas	Fecho	Variação				1 Ano	
		1 Dia	MTD	YTD	Max	Min	
USD Index	98,9960	↑	0,03	1,59	1,59	2,64	99,91
EUR/USD	1,0881	↓	-0,01	-1,68	-1,68	-2,73	1,14
EUR/CHF	1,0628	↑	0,06	0,65	0,65	2,22	1,15
GBP/USD	1,2905	↓	-0,77	-2,11	-2,11	-2,48	1,35
USD/JPY	110,4300	↑	0,21	-1,54	-1,54	-1,31	112,40
Moedas emergentes							
USD/ZAR	15,3137	↑	0,65	-1,82	-1,82	-8,54	15,50
USD/CNY	7,0229	↑	0,13	-1,09	-1,09	-0,79	7,18
USD/BRL	4,3885	→	0,00	-3,75	-3,75	-9,42	4,45
USD/AKZ	489,7170	↑	0,10	0,54	0,54	-1,53	501,76
EUR/AKZ	532,9179	↑	0,06	2,24	2,24	0,56	554,77

Commodities	Fecho	Variação				1 Ano	
		1 Dia	MTD	YTD	Max	Min	
Energia							
WTI crude	48,73	↓	-2,34	-6,89	-6,89	-21,37	66,60
Brent Crude	53,43	↓	-2,77	-9,35	-9,35	-20,12	75,60
Gás natural	1,84	↓	-0,76	-4,83	-4,83	-16,47	2,67
Metais Preciosos							
Ouro	1 640,27	↓	-0,52	3,89	3,89	8,41	1 689,31
Prata	17,92	↓	-0,45	0,32	0,32	1,39	19,65
Outros							
Alumínio	1 683,25	↑	0,45	-1,82	-1,82	-5,99	1 923,50
Cobre	257,35	↓	-0,33	1,82	1,82	-8,50	298,25
Baltic dry Index	508,00	↑	0,40	6,16	6,16	-52,57	2 518,00
Commodities (CRY)	168,49	↓	-1,22	-2,36	-2,36	-10,50	189,68

Período	Fecho	Variação				1 Ano	
		1 Dia	MTD	YTD	Max	Min	
EUA - Libor USD							
3M	1,65	↑	0,48	5,80	5,80	28,29	1,28
6M	1,63	↑	0,39	1,02	1,02	8,77	1,45
12M	1,63	↑	0,16	0,27	0,27	2,54	1,83
Zona Euro - EURIBOR							
3M	-0,33	→	0,00	0,00	0,00	-3,14	-0,27
6M	-0,27	→	0,00	-6,69	-6,69	-22,62	-0,16
12M	-0,15	↑	1,32	-19,08	-19,08	-90,24	-0,03
Angola - Luibor							
O/n	20,19	→	0,00	0,04	63,58	23,68	11,01
3M	19,86	→	0,00	5,79	29,62	21,18	12,55
6M	19,83	→	0,00	6,22	26,44	21,52	13,01
12M	21,33	→	0,00	4,66	26,60	23,03	13,85
Taxas de Juro de Longo Prazo							
EUA - Treasury 10 anos	2,45	↓	-1,87	0,10	0,46	2,64	1,32
ZONA EURO - Bond 10 anos	0,37	↑	1,91	-19,95	67,79	0,50	-0,21

FONTE: Bloomberg