



ESPAÇO ANGOLA

- As Reservas Internacionais Líquidas fixaram-se em 11.349 milhões USD em Janeiro de 2020. O montante reflecte uma diminuição mensal de 3%, mas um incremento homólogo de aproximadamente 2%, com efeitos sobre a solvabilidade externa do país.
- A quantidade de notas e moedas em circulação disponível no mercado situou-se em 480.713 milhões Kz em Janeiro de 2020. O nível representa uma redução mensal de 11%, influenciada pelo aumento dos depósitos, com possíveis efeitos sobre a evolução do nível de preços na economia.

ESPAÇO INTERNACIONAL

EUA

A confiança do consumidor aumentou 0,3 pontos, para 130,7 pontos em Fevereiro. O registo representa o melhor desempenho desde Agosto de 2019, quando se fixou em 134,2 pontos. A estabilidade do mercado laboral representam a principal contribuição para a expectativa dos agentes económicos.

MERCADOS

Petrolífero

Brent: -2,40% (54,95 USD/barril). O aumento dos receios em relação à proliferação do Coronavírus a escala mundial penalizou a cotação da *commodity*.

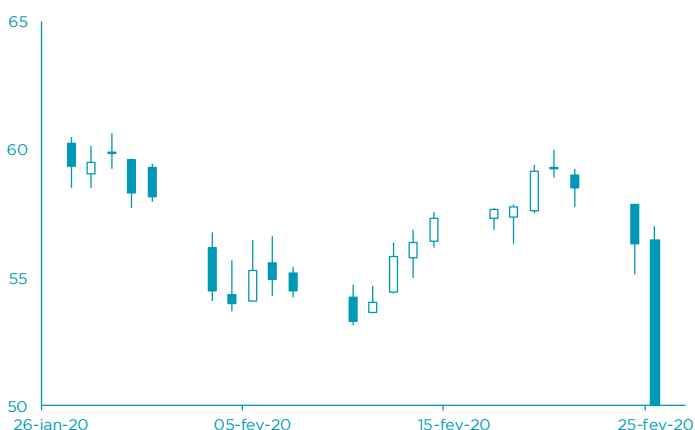

FONTE: Bloomberg

Cambial

EUR: +0,26% (1,0882 USD). O crescimento do PIB real alemão no fecho de 2019 favoreceu a moeda única europeia.

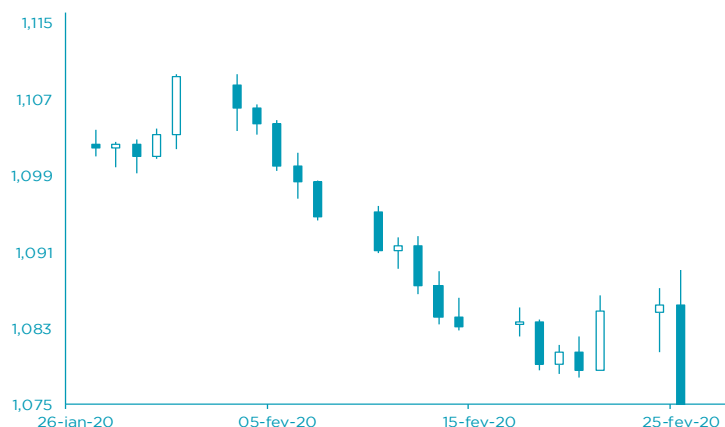

FONTE: Bloomberg

AGENDA ECONÓMICA

País	Indicador Económico	Data/Hora (UTC)	Período	Última Informação	Expectativas Analistas
EUA	Aplicações de hipoteca de MBA	26/02/2020 13:00	Fevereiro	-6.4%	-
EUA	Vendas de novas casas	26/02/2020 16:00	Janeiro	694.000	718.000
França	Confiança do Consumidor	26/02/2020 08:45	Fevereiro	104	103
Rússia	Índice de Preços no Consumidor var. semanal	26/02/2020 14:00	Fevereiro	0.0%	-
Rússia	Índice de Preços no Consumidor YTD	26/02/2020 14:00	Fevereiro	0.6%	-
EUA	Vendas de novas casas var. mensal	26/02/2020 16:00	Janeiro	-0.4%	3.5%
Zona Euro	Oferta de moeda M3 var. homóloga	27/02/2020	Janeiro	5.0%	5.3%

FONTE: Bloomberg

YIELD DOS EURO BONDS AFRICANOS (%)

País	Emissão	Maturidade	21/fev/20	14/fev/20	jan/20	dez/19	nov/19
Angola	04/11/2015	12/11/2025	5,86	5,79	6,01	6,00	7,06
Angola	02/05/2018	05/09/2028	6,77	6,73	6,97	6,98	7,88
Angola	02/05/2018	05/08/2048	8,36	8,27	8,55	8,48	9,11
Egipto	13/02/2018	21/02/2028	5,22	5,29	5,52	5,91	6,23
Senegal	06/03/2018	13/03/2048	6,22	6,28	6,54	6,68	6,95
Nigéria	15/02/2018	23/02/2038	7,31	7,25	7,63	7,64	7,91
Quênia	21/02/2018	28/02/2028	5,49	5,49	5,96	5,86	6,49

FONTE: Bloomberg

Nota: Os Eurobonds foram emitidos em dólares.

INDICADORES DE MERCADO

Índices	Fecho	Variação			1 Ano	
		1 Dia	MTD	YTD	Max	Min
Dow Jones (EUA)	27 960,80	↓ -3,56	-4,16	-4,16	-5,11	29 568,57
S&P 500 (EUA)	3 225,89	↓ -3,35	-3,02	-3,02	-3,17	3 393,52
Nasdaq (EUA)	9 221,28	↓ -3,71	-2,03	-2,03	-0,08	9 838,37
Dax 30 (Alemanha)	13 035,24	↓ -4,01	-1,47	-1,47	-3,46	13 795,24
FTSE 100 (Inglaterra)	7 156,83	↓ -3,34	-3,68	-3,68	-6,95	7 727,49
PSI20 (Portugal)	5 197,09	↓ -3,53	-3,31	-3,31	-2,60	5 454,21
Nikkei 225 (Japão)	22 605,41	↓ -3,34	-3,36	-3,36	-5,20	24 115,95
Bovespa (Brasil)	114 586,20	↓ -1,66	-0,07	-0,07	-1,70	119 593,10
CSI 300 (China)	4 123,85	↓ -0,22	2,44	2,44	0,13	4 223,51
SA All Shares (África do Sul)	54 881,56	→ 0,00	-2,26	-2,26	-3,98	59 544,80
MSCI World (Global)	584,49	→ 0,00	-2,61	-2,61	-2,93	610,10
MSCI Emerging Markets	59 659,15	→ 0,00	0,38	0,38	-2,95	63 410,88

Moedas	Fecho	Variação			1 Ano	
		1 Dia	MTD	YTD	Max	Min
USD Index	98,9680	↓ -0,39	1,70	1,70	2,75	99,91
EUR/USD	1,0882	↑ 0,26	-1,96	-1,96	-3,01	1,14
EUR/CHF	1,0621	↓ -0,03	0,68	0,68	2,25	1,15
GBP/USD	1,3005	↑ 0,63	-1,62	-1,62	-2,00	1,35
USD/JPY	110,2000	↓ -0,47	-1,80	-1,80	-1,57	112,40
Moedas emergentes						
USD/ZAR	15,2148	↑ 0,43	-1,34	-1,34	-8,09	15,50
USD/CNY	7,0135	↓ -0,24	-1,14	-1,14	-0,85	7,18
USD/BRL	4,3904	↑ 0,61	-2,41	-2,41	-8,16	4,41
USD/AKZ	489,2301	↓ -0,09	0,55	0,55	-1,53	501,76
EUR/AKZ	532,5791	↑ 0,20	2,54	2,54	0,85	554,77

Commodities	Fecho	Variação			1 Ano	
		1 Dia	MTD	YTD	Max	Min
Energia						
WTI crude	49,90	↓ -2,97	-2,81	-2,81	-17,93	66,60
Brent Crude	54,95	↓ -2,40	-5,33	-5,33	-16,58	75,60
Gás natural	1,85	↑ 1,09	0,22	0,22	-14,50	3,04
Metais Preciosos						
Ouro	1 648,82	↓ -1,54	3,50	3,50	8,01	1 689,31
Prata	18,00	↓ -3,40	0,29	0,29	1,36	19,65
Outros						
Alumínio	1 675,75	↓ -0,80	-1,30	-1,30	-5,50	1 923,50
Cobre	258,20	↓ -0,06	1,98	1,98	-8,35	298,25
Baltic dry Index	506,00	↑ 1,81	4,31	4,31	-53,39	2 518,00
Commodities (CRY)	170,57	↓ -2,34	-1,07	-1,07	-9,31	189,68

Período	Fecho	Variação			1 Ano	
		1 Dia	MTD	YTD	Max	Min
EUA - Libor USD						
3M	1,68	↑ 0,48	5,80	5,80	28,29	1,28
6M	1,67	↑ 0,39	1,02	1,02	8,77	1,45
12M	1,73	↑ 0,16	0,27	0,27	2,54	1,83
Zona Euro - EURIBOR						
3M	-0,33	→ 0,00	0,00	0,00	-3,14	-0,27
6M	-0,27	→ 0,00	-6,69	-6,69	-22,62	-0,16
12M	-0,15	↑ 1,32	-19,08	-19,08	-90,24	-0,03
Angola - Luibor						
O/n	20,19	→ 0,00	0,04	63,58	23,68	11,01
3M	19,86	→ 0,00	5,79	29,62	21,18	12,55
6M	19,83	→ 0,00	6,22	26,44	21,52	13,01
12M	21,33	→ 0,00	4,66	26,60	23,03	13,85
Taxas de Juro de Longo Prazo						
EUA - Treasury 10 anos	2,45	↓ -1,87	0,10	0,46	2,64	1,32
ZONA EURO - Bond 10 anos	0,37	↑ 1,91	-19,95	67,79	0,50	-0,21