



ESPAÇO ANGOLA

- **As transacções de liquidez entre os bancos comerciais fixaram-se em 795,72 mil milhões Kz em Janeiro de 2020.** O desempenho reflecte um aumento mensal de 31%, tal como, o maior nível desde Agosto de 2018, resultante dos ajustamentos de liquidez no sistema financeiro, com possíveis efeitos sobre as taxas de juro.
- **As Operações de Mercado Aberto realizadas em Janeiro de 2020 situaram-se em 84,16 mil milhões Kz.** O montante absorvido pelo BNA reduziu 62% face ao mês anterior, o que poderá reflectir a moderação de liquidez disponível, com possíveis impactos sobre o processo de desaceleração da inflação.

ESPAÇO INTERNACIONAL

China

- **O Banco Central reduziu a taxa básica para empréstimos a 1 ano em 10 p.b..** O actual nível situa-se em 4,05%, sendo que a medida surge como uma tentativa do Governo de apoiar a economia na luta contra os efeitos do Coronavírus, através da redução dos custos de financiamento.

MERCADOS

Petrolífero

Brent: +2,37% (59,12 USD/barril). Os incentivos económicos da China para minimizar os impactos do Coronavírus continuam a favorecer a *commodity*.

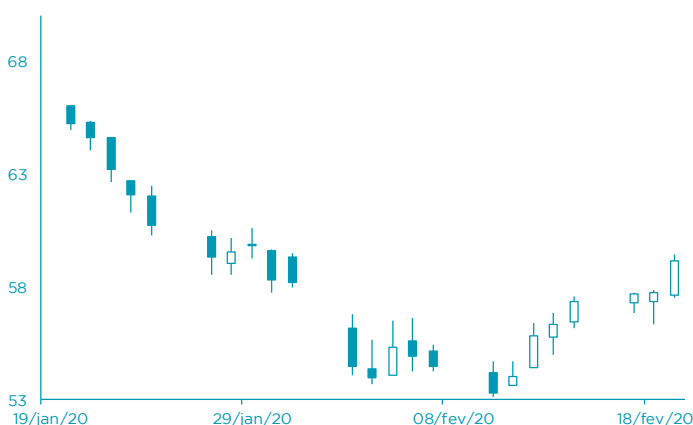

FONTE: Bloomberg

Cambial

EUR: +0,12% (1,0805 USD). Os ajustamentos nas expectativas dos investidores em relação a evolução da economia favoreceu o euro.

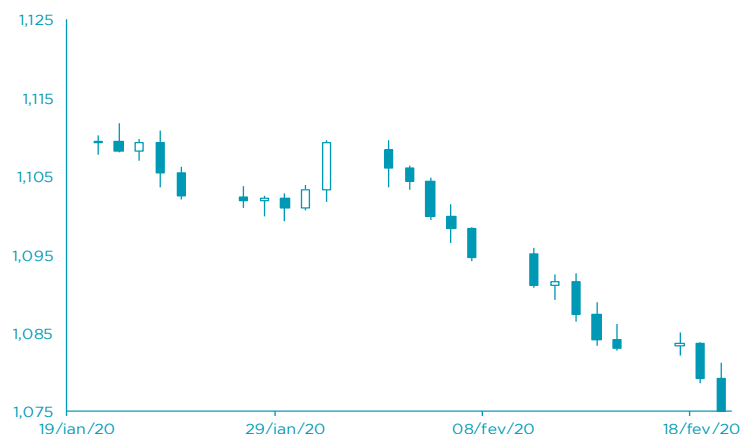

FONTE: Bloomberg

AGENDA ECONÓMICA

País	Indicador Económico	Data/Hora (UTC)	Período	Última Informação	Expectativas Analistas
França	Taxa de inflação var. homóloga	20/02/2020 08:45	Janeiro F	1.5%	1.5%
Reino Unido	Vendas a retalho mensal incl. Combustíveis	20/02/2020 10:30	Janeiro	-0.6%	0.7%
Rússia	Taxa de desemprego	20/02/2020 14:00	Janeiro	4.6%	4.7%
Rússia	Vendas a retalho real var. homóloga	20/02/2020 14:00	Janeiro	1.9%	2.2%
EUA	Pedidos iniciais de subsídio de desemprego	20/02/2020 14:30	15 de Fevereiro	205000	210000
EUA	Índice Leading	20/02/2020 16:00	Janeiro	-0.3%	0.4%
Japão	Índice de toda actividade industrial var. mensal	21/02/2020	Dezembro	0.9%	0.3%

FONTE: Bloomberg

YIELD DOS EUROBONDS AFRICANOS (%)

País	Emissão	Maturidade	14/fev/20	07/fev/20	jan/20	dez/19	nov/19
Angola	04/11/2015	12/11/2025	5,79	5,92	6,01	6,00	7,06
Angola	02/05/2018	05/09/2028	6,73	6,91	6,97	6,98	7,88
Angola	02/05/2018	05/08/2048	8,27	8,49	8,55	8,48	9,11
Egipto	13/02/2018	21/02/2028	5,29	5,46	5,52	5,91	6,23
Senegal	06/03/2018	13/03/2048	6,28	6,38	6,54	6,68	6,95
Nigéria	15/02/2018	23/02/2038	7,25	7,53	7,63	7,64	7,91
Quênia	21/02/2018	28/02/2028	5,49	5,65	5,96	5,86	6,49

FONTE: Bloomberg

Nota: Os Eurobonds foram emitidos em dólares.

INDICADORES DE MERCADO

Índices	Fecho	Variação			1 Ano	
		1 Dia	MTD	YTD	Max	Min
Dow Jones (EUA)	29 232,19	↓ -0,56	3,86	3,86	2,84	29 568,57
S&P 500 (EUA)	3 370,29	↓ -0,29	4,98	4,98	4,81	3 393,52
Nasdaq (EUA)	9 732,74	↑ 0,02	7,28	7,28	9,41	9 838,37
Dax 30 (Alemanha)	13 681,19	↓ -0,75	6,22	6,22	4,08	13 795,24
FTSE 100 (Inglaterra)	7 382,01	↓ -0,69	2,35	2,35	-1,13	7 727,49
PSI20 (Portugal)	5 389,13	↓ -0,15	3,50	3,50	4,25	5 440,88
Nikkei 225 (Japão)	23 400,70	↑ 0,89	1,18	1,18	-0,75	24 115,95
Bovespa (Brasil)	114 977,30	↓ -0,29	2,42	2,42	0,75	119 593,10
CSI 300 (China)	4 051,31	↓ -0,15	2,90	2,90	0,57	4 223,51
SA All Shares (África do Sul)	57 714,66	→ 0,00	3,32	3,32	1,50	59 544,80
MSCI World (Global)	606,69	→ 0,00	4,48	4,48	4,14	610,10
MSCI Emerging Markets	61 354,34	→ 0,00	4,06	4,06	0,60	63 410,88

Moedas	Fecho	Variação			1 Ano	
		1 Dia	MTD	YTD	Max	Min
USD Index	99,7050	↑ 0,27	2,37	2,37	3,44	99,72
EUR/USD	1,0805	↑ 0,12	-2,70	-2,70	-3,74	1,14
EUR/CHF	1,0633	↑ 0,21	0,65	0,65	2,23	1,15
GBP/USD	1,2920	↓ -0,60	-2,28	-2,28	-2,66	1,35
USD/JPY	111,3700	↑ 1,37	-2,77	-2,77	-2,54	112,40
Moedas emergentes						
USD/ZAR	14,9833	↓ -0,16	-0,26	-0,26	-7,09	15,50
USD/CNY	6,9983	↑ 0,02	-1,01	-1,01	-0,71	7,18
USD/BRL	4,3622	↑ 0,80	-1,86	-1,86	-7,64	4,38
USD/AKZ	490,1973	↓ -0,09	0,35	0,35	-1,72	501,76
EUR/AKZ	529,9649	↑ 0,08	3,14	3,14	1,44	554,77

Commodities	Fecho	Variação			1 Ano	
		1 Dia	MTD	YTD	Max	Min
Energia						
WTI crude	53,29	↑ 2,38	3,84	3,84	-12,32	66,60
Brent Crude	59,12	↑ 2,37	2,10	2,10	-10,03	75,60
Gás natural	1,96	↓ -1,31	6,63	6,63	-9,04	3,04
Metais Preciosos						
Ouro	1 607,70	↑ 0,38	1,23	1,23	5,64	1 612,98
Prata	18,43	↑ 1,43	1,66	1,66	2,74	19,65
Outros						
Alumínio	1 690,50	↓ -0,12	-0,89	-0,89	-5,11	1 923,50
Cobre	261,40	↑ 0,10	3,57	3,57	-6,93	298,25
Baltic dry Index	450,00	↑ 3,69	-4,52	-4,52	-57,34	2 518,00
Commodities (CRY)	173,81	↑ 0,50	3,05	3,05	-5,54	189,68

Período	Fecho	Variação			1 Ano	
		1 Dia	MTD	YTD	Max	Min
EUA - Libor USD						
3M	1,69	↑ 0,48	5,80	5,80	28,29	1,28
6M	1,72	↑ 0,39	1,02	1,02	8,77	1,45
12M	1,79	↑ 0,16	0,27	0,27	2,54	1,83
Zona Euro - EURIBOR						
3M	-0,33	→ 0,00	0,00	0,00	-3,14	-0,27
6M	-0,27	→ 0,00	-6,69	-6,69	-22,62	-0,16
12M	-0,15	↑ 1,32	-19,08	-19,08	-90,24	-0,03
Angola - Luibor						
O/n	20,19	→ 0,00	0,04	63,58	23,68	11,01
3M	19,83	↑ 0,01	5,79	29,62	21,18	12,55
6M	19,81	↑ 0,01	6,22	26,44	21,52	13,01
12M	21,31	↑ 0,01	4,66	26,60	23,03	13,85
Taxas de Juro de Longo Prazo						
EUA - Treasury 10 anos	2,45	↓ -1,87	0,10	0,46	2,64	1,32
ZONA EURO - Bond 10 anos	0,37	↑ 1,91	-19,95	67,79	0,50	-0,21

FONTE: Bloomberg