



ESPAÇO ANGOLA

- O crédito líquido concedido pelas instituições financeiras ao Governo fixou-se em 3.510,36 mil milhões Kz em Dezembro de 2019. O montante corresponde a um incremento homólogo de 6%, o que poderá reflectir as necessidades financeiras do Governo, com efeitos sobre a disponibilidade de crédito para o sector privado.
- O Índice de Preços Grossistas (IPG) assinalou um aumento mensal de 1,72% em Janeiro de 2020. O registo representa uma aceleração de 0,06 p.p. face ao mês de Dezembro, resultante da contribuição dos preços dos produtos importados, em 75%, com impactos sobre o poder de compra das famílias.

ESPAÇO INTERNACIONAL

Alemanha

- O Índice de confiança dos investidores ZEW situou-se em 8,7 pontos em Fevereiro de 2020. O nível representa uma redução de 18 pontos em termos mensais, reflexo das incertezas dos efeitos do Coronavírus sobre o comércio mundial, com efeitos sobre a evolução da economia.

MERCADOS

Petrolífero

Brent: +0,14% (57,75 USD/barril). Os ajustamentos nas expectativas dos investidores beneficiaram a cotação do Brent.

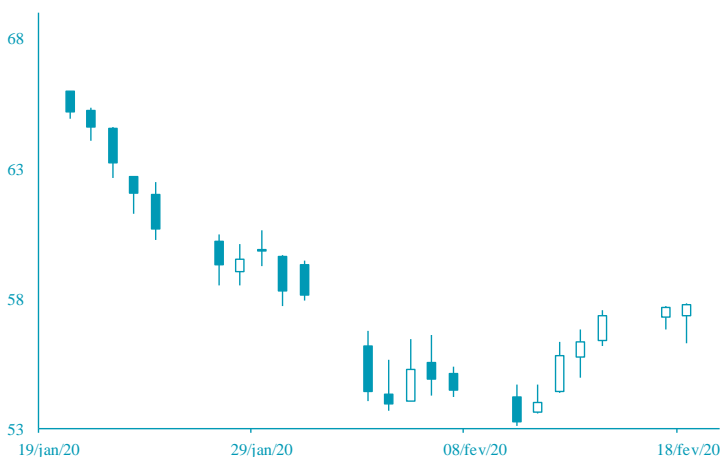

FONTE: Bloomberg

Cambial

EUR: -0,41% (1,0792 USD). A redução do índice de confiança dos investidores na Alemanha penalizou a moeda única europeia.

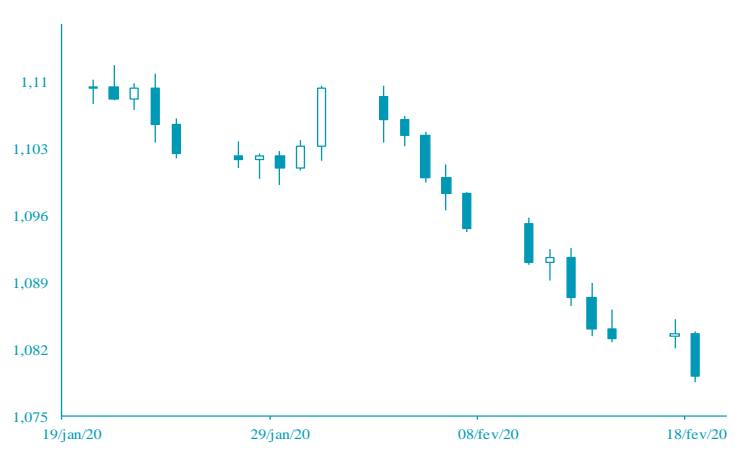

FONTE: Bloomberg

AGENDA ECONÓMICA

País	Indicador Económico	Data/Hora (UTC)	Período	Última Informação	Expectativas Analistas
Reino Unido	Varição dos pedidos de desemprego	18/02/2020 10:30	Janeiro	14900	--
Reino Unido	Taxa de desemprego trimestral	18/02/2020 10:30	Dezembro	3.8%	3.8%
Alemanha	Expectativas ZEW	18/02/2020 11:00	Fevereiro	26.7	21.5
Alemanha	Expectativas sobre a situação corrente ZEW	18/02/2020 11:00	Fevereiro	-9.5	-10.0
Japão	Encomendas de máquinas var. mensal	19/02/2020 00:50	Dezembro	18.0%	-8.9%
Reino Unido	Taxa de inflação var. homóloga	19/02/2020 10:30	Janeiro	1.3%	1.6%
Reino Unido	Taxa de inflação var. mensal	19/02/2020	Janeiro	0.0%	-0.4%

FONTE: Bloomberg

YIELD DOS EUROBONDS AFRICANOS (%)

País	Emissão	Maturidade	14/fev/20	07/fev/20	jan/20	dez/19	nov/19
Angola	04/11/2015	12/11/2025	5,79	5,92	6,01	6,00	7,06
Angola	02/05/2018	05/09/2028	6,73	6,91	6,97	6,98	7,88
Angola	02/05/2018	05/08/2048	8,27	8,49	8,55	8,48	9,11
Egipto	13/02/2018	21/02/2028	5,29	5,46	5,52	5,91	6,23
Senegal	06/03/2018	13/03/2048	6,28	6,38	6,54	6,68	6,95
Nigéria	15/02/2018	23/02/2038	7,25	7,53	7,63	7,64	7,91
Quênia	21/02/2018	28/02/2028	5,49	5,65	5,96	5,86	6,49

FONTE: Bloomberg

Nota: Os Eurobonds foram emitidos em dólares.

INDICADORES DE MERCADO

Índices	Fecho	Variação			1 Ano	
		1 Dia	MTD	YTD	Max	Min
Dow Jones (EUA)	29 398,08	↓ -0,09	3,45	3,45	2,43	29 568,57
S&P 500 (EUA)	3 380,16	↑ 0,18	4,49	4,49	4,32	3 385,09
Nasdaq (EUA)	9 731,18	↑ 0,20	6,36	6,36	8,47	9 748,32
Dax 30 (Alemanha)	13 783,89	↑ 0,29	5,39	5,39	3,26	13 795,24
FTSE 100 (Inglaterra)	7 433,25	↑ 0,33	1,32	1,32	-2,13	7 727,49
PSI20 (Portugal)	5 397,46	↑ 1,30	2,61	2,61	3,36	5 429,32
Nikkei 225 (Japão)	23 193,80	↓ -1,40	0,84	0,84	-1,08	24 115,95
Bovespa (Brasil)	115 309,10	↑ 0,81	1,07	1,07	-0,58	119 593,10
CSI 300 (China)	4 057,51	↓ -0,49	1,44	1,44	-0,85	4 223,51
SA All Shares (África do Sul)	58 187,96	→ 0,00	2,92	2,92	1,10	59 544,80
MSCI World (Global)	609,00	→ 0,00	3,90	3,90	3,56	609,58
MSCI Emerging Markets	61 901,77	→ 0,00	3,25	3,25	-0,18	63 410,88

Moedas	Fecho	Variação			1 Ano	
		1 Dia	MTD	YTD	Max	Min
USD Index	99,4400	↑ 0,44	2,14	2,14	3,20	99,67
EUR/USD	1,0792	↓ -0,41	-2,69	-2,69	-3,73	1,14
EUR/CHF	1,0610	↓ -0,17	0,71	0,71	2,28	1,15
GBP/USD	1,2998	↓ -0,08	-1,62	-1,62	-2,00	1,35
USD/JPY	109,8700	↓ -0,01	-1,54	-1,54	-1,30	112,40
Moedas emergentes						
USD/ZAR	15,0070	↑ 0,13	0,44	0,44	-6,44	15,50
USD/CNY	6,9967	↑ 0,22	-0,87	-0,87	-0,58	7,18
USD/BRL	4,3277	↑ 0,84	-1,82	-1,82	-7,61	4,38
USD/AKZ	490,6405	↓ -0,16	0,35	0,35	-1,72	501,76
EUR/AKZ	529,5259	↓ -0,57	3,12	3,12	1,41	554,77

Commodities	Fecho	Variação			1 Ano	
		1 Dia	MTD	YTD	Max	Min
Energia						
WTI crude	52,05	↓ 0,00	1,82	1,82	-14,02	66,60
Brent Crude	57,75	↑ 0,14	0,03	0,03	-11,85	75,60
Gás natural	1,98	↑ 7,84	6,68	6,68	-8,99	3,04
Metais Preciosos						
Ouro	1 601,59	↑ 1,29	1,01	1,01	5,41	1 611,42
Prata	18,17	↑ 2,71	1,58	1,58	2,67	19,65
Outros						
Alumínio	1 692,50	↓ -0,22	-0,88	-0,88	-5,09	1 923,50
Cobre	261,15	↑ 0,17	4,14	4,14	-6,41	298,25
Baltic dry Index	434,00	↑ 2,12	-7,60	-7,60	-58,72	2 518,00
Commodities (CRY)	172,95	↑ 0,39	2,06	2,06	-6,45	189,68

Período	Fecho	Variação			1 Ano	
		1 Dia	MTD	YTD	Max	Min
EUA - Libor USD						
3M	1,69	↑ 0,48	5,80	5,80	28,29	1,28
6M	1,71	↑ 0,39	1,02	1,02	8,77	1,45
12M	1,80	↑ 0,16	0,27	0,27	2,54	1,83
Zona Euro - EURIBOR						
3M	-0,33	→ 0,00	0,00	0,00	-3,14	-0,27
6M	-0,27	→ 0,00	-6,69	-6,69	-22,62	-0,16
12M	-0,15	↑ 1,32	-19,08	-19,08	-90,24	-0,03
Angola - Luibor						
O/n	20,19	→ 0,00	0,04	63,58	23,68	11,01
3M	19,83	↑ 0,01	5,79	29,62	21,18	12,55
6M	19,81	↑ 0,01	6,22	26,44	21,52	13,01
12M	21,31	↑ 0,01	4,66	26,60	23,03	13,85
Taxas de Juro de Longo Prazo						
EUA - Treasury 10 anos	2,45	↓ -1,87	0,10	0,46	2,64	1,32
ZONA EURO - Bond 10 anos	0,37	↑ 1,91	-19,95	67,79	0,50	-0,21