

ESPAÇO ANGOLA

- A taxa de câmbio do kwanza face ao dólar apreciou 0,32% na última semana. O câmbio médio fixou-se em 494,756 Kz por unidade da moeda norte-americana, o que poderá reflectir a moderação da liquidez disponível no mercado interbancário, com efeitos sobre a estabilidade do mercado cambial.
- O montante de divisas disponibilizadas em Janeiro fixou-se em 1.086 milhões USD. O montante representa um aumento de 74,4% face ao período homólogo, sendo que do total, 74% foi disponibilizado nos leilões do BNA e o remanescente colocado pelas petrolíferas.

ESPAÇO INTERNACIONAL

Japão

- O PIB anualizado recuou 6,3% no IVº trimestre de 2019. O registo compara com o crescimento de 0,5% no período anterior, tal como a contracção mais acentuada desde o IIº trimestre de 2014, suportado pelas reduções nos gastos dos consumidores e empresas, com efeitos sobre a procura por matérias-primas.

MERCADOS

Petrolífero

Brent: +0,61% (57,67 USD/barril). Os estímulos económicos da China e de outros países asiáticos para contornar os efeitos do Coronavírus favoreceu o crude.

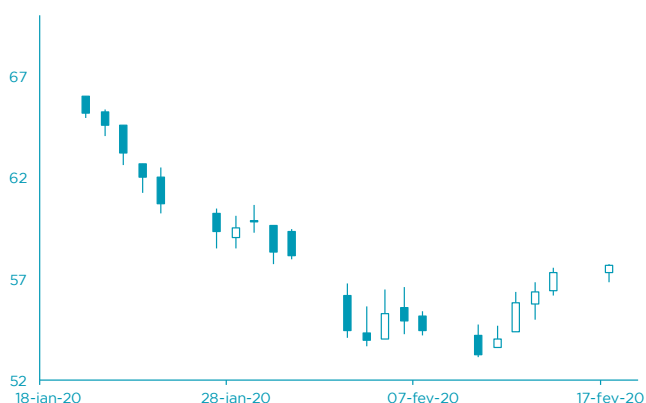

FONTE: Bloomberg

Cambial

EUR: +0,05% (1,0836 USD). Os ajustamentos nas expectativas dos investidores beneficiaram a moeda única europeia.



FONTE: Bloomberg

AGENDA ECONÓMICA

País	Indicador Económico	Data/Hora (UTC)	Período	Última Informação	Expectativas Analistas
Reino Unido	Varição dos pedidos de desemprego	18/02/2020 10:30	Janeiro	14900	--
Reino Unido	Taxa de desemprego trimestral	18/02/2020 10:30	Dezembro	3.8%	3.8%
Alemanha	Expectativas ZEW	18/02/2020 11:00	Fevereiro	26.7	21.5
Alemanha	Expectativas sobre a situação corrente ZEW	18/02/2020 11:00	Fevereiro	-9.5	-10.0
Japão	Encomendas de máquinas var. mensal	19/02/2020 00:50	Dezembro	18.0%	-8.9%
Reino Unido	Taxa de inflação var. homóloga	19/02/2020 10:30	Janeiro	1.3%	1.6%
Reino Unido	Taxa de inflação var. mensal	19/02/2020	Janeiro	0.0%	-0.4%

FONTE: Bloomberg

YIELD DOS EUROBONDS AFRICANOS (%)

País	Emissão	Maturidade	14/fev/20	07/fev/20	jan/20	dez/19	nov/19
Angola	04/11/2015	12/11/2025	5,79	5,92	6,01	6,00	7,06
Angola	02/05/2018	05/09/2028	6,73	6,91	6,97	6,98	7,88
Angola	02/05/2018	05/08/2048	8,27	8,49	8,55	8,48	9,11
Egipto	13/02/2018	21/02/2028	5,29	5,46	5,52	5,91	6,23
Senegal	06/03/2018	13/03/2048	6,28	6,38	6,54	6,68	6,95
Nigéria	15/02/2018	23/02/2038	7,25	7,53	7,63	7,64	7,91
Quênia	21/02/2018	28/02/2028	5,49	5,65	5,96	5,86	6,49

FONTE: Bloomberg

Nota: Os Eurobonds foram emitidos em dólares.

INDICADORES DE MERCADO

Índices	Fecho	Variação			1 Ano	
		1 Dia	MTD	YTD	Max	Min
Dow Jones (EUA)	29 423,31	↓ -0,43	4,04	4,04	3,01	29 568,57
S&P 500 (EUA)	3 373,94	↓ -0,16	4,79	4,79	4,62	3 385,09
Nasdaq (EUA)	9 711,97	↓ -0,14	6,34	6,34	8,45	9 748,32
Dax 30 (Alemanha)	13 744,21	↓ -0,01	6,18	6,18	4,04	13 795,24
FTSE 100 (Inglaterra)	7 409,13	↓ -0,58	2,02	2,02	-1,45	7 727,49
PSI20 (Portugal)	5 328,34	↓ -0,07	2,77	2,77	3,52	5 429,32
Nikkei 225 (Japão)	23 523,24	↓ -0,69	-0,08	-0,08	-1,99	24 115,95
Bovespa (Brasil)	114 380,70	↓ -1,11	1,36	1,36	-0,29	119 593,10
CSI 300 (China)	4 077,42	↑ 2,25	1,20	1,20	-1,09	4 223,51
SA All Shares (África do Sul)	57 861,76	→ 0,00	3,76	3,76	1,93	59 544,80
MSCI World (Global)	608,99	→ 0,00	4,29	4,29	3,95	609,58
MSCI Emerging Markets	61 765,81	→ 0,00	4,17	4,17	0,71	63 410,88

Moedas	Fecho	Variação			1 Ano	
		1 Dia	MTD	YTD	Max	Min
USD Index	99,0030	↓ -0,12	1,82	1,82	2,88	99,67
EUR/USD	1,0836	↑ 0,05	-2,33	-2,33	-3,37	1,14
EUR/CHF	1,0629	↓ -0,14	0,64	0,64	2,22	1,15
GBP/USD	1,3008	↓ -0,30	-1,56	-1,56	-1,94	1,35
USD/JPY	109,8800	↑ 0,09	-1,30	-1,30	-1,07	112,40
Moedas emergentes						
USD/ZAR	14,9875	↑ 0,51	-0,03	-0,03	-6,87	15,50
USD/CNY	6,9813	↓ -0,08	-0,80	-0,80	-0,51	7,18
USD/BRL	4,2915	↓ -1,43	-1,04	-1,04	-6,87	4,38
USD/AKZ	491,4189	↓ -1,22	0,19	0,19	-1,88	501,76
EUR/AKZ	532,5601	↑ 0,06	2,57	2,57	0,88	554,77

Commodities	Fecho	Variação			1 Ano	
		1 Dia	MTD	YTD	Max	Min
Energia						
WTI crude	52,05	↑ 1,23	0,29	0,29	-15,31	66,60
Brent Crude	57,67	↑ 0,61	-1,84	-1,84	-13,50	75,60
Gás natural	1,84	↑ 0,60	5,38	5,38	-10,10	3,04
Metais Preciosos						
Ouro	1 581,18	↓ -0,18	-0,23	-0,23	4,11	1 611,42
Prata	17,75	↑ 0,04	-1,08	-1,08	-0,03	19,65
Outros						
Alumínio	1 696,25	↓ -1,50	-0,76	-0,76	-4,98	1 923,50
Cobre	260,70	↓ -0,50	4,08	4,08	-6,46	298,25
Baltic dry Index	425,00	↑ 0,95	-10,88	-10,88	-60,18	2 518,00
Commodities (CRY)	172,28	↑ 0,30	1,56	1,56	-6,91	189,68

Período	Fecho	Variação			1 Ano	
		1 Dia	MTD	YTD	Max	Min
EUA - Libor USD						
3M	1,69	↑ 0,48	5,80	5,80	28,29	1,28
6M	1,71	↑ 0,39	1,02	1,02	8,77	1,45
12M	1,80	↑ 0,16	0,27	0,27	2,54	1,83
Zona Euro - EURIBOR						
3M	-0,33	→ 0,00	0,00	0,00	-3,14	-0,27
6M	-0,27	→ 0,00	-6,69	-6,69	-22,62	-0,16
12M	-0,15	↑ 1,32	-19,08	-19,08	-90,24	-0,03
Angola - Luibor						
O/n	20,19	→ 0,00	0,04	63,58	23,68	11,01
3M	19,82	→ 0,00	5,79	29,62	21,18	12,55
6M	19,80	→ 0,00	6,22	26,44	21,52	13,01
12M	21,30	→ 0,00	4,66	26,60	23,03	13,85
Taxas de Juro de Longo Prazo						
EUA - Treasury 10 anos	2,45	↓ -1,87	0,10	0,46	2,64	1,32
ZONA EURO - Bond 10 anos	0,37	↑ 1,91	-19,95	67,79	0,50	-0,21

FONTE: Bloomberg