



ESPAÇO ANGOLA

- A produção petrolífera referente ao mês de Janeiro de 2020 fixou-se em 1,374 milhões barris/dia, segundo dados da OPEP. O desempenho corresponde a uma redução mensal de 2,4%, o equivalente a 34 mil barris/dia, com impactos sobre as receitas fiscais.
- A taxa de câmbio média apurada na última sessão fixou-se em 540,549 Kz por unidade de euro. O nível reflecte uma apreciação semanal de 1,1%, a segunda desde o início do mês de Fevereiro, com possíveis impactos sobre a estabilidade do mercado cambial.

ESPAÇO INTERNACIONAL

Zona Euro

- A produção industrial reduziu 2,1% em Dezembro de 2019. O nível representa um agravamento após manter-se inalterada em Novembro, tal como, a maior redução desde Fevereiro de 2016, impulsionada pela diminuição de 4% na produção de bens de capital, com reflexos sobre o crescimento económico da região.

MERCADOS

Petrolífero

Brent: +3,30% (55,79 USD/barril). A divulgação da redução de novos casos de contágio pelo Coronavírus impulsionou a cotação do crude.

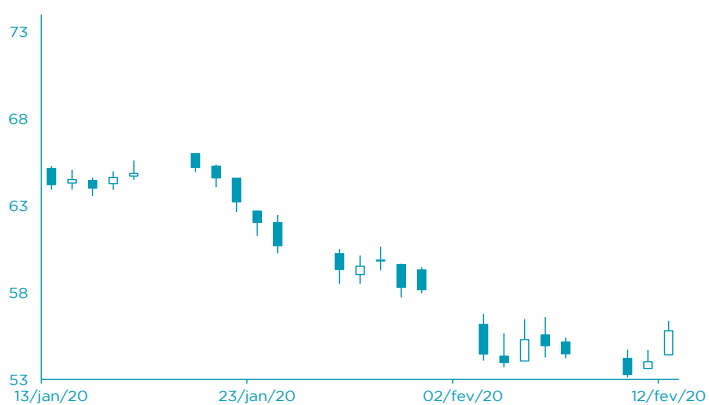

FONTE: Bloomberg

Cambial

EUR: -0,38% (1,0874 USD). A redução da produção industrial na Zona Euro influenciou a cotação da moeda única europeia.

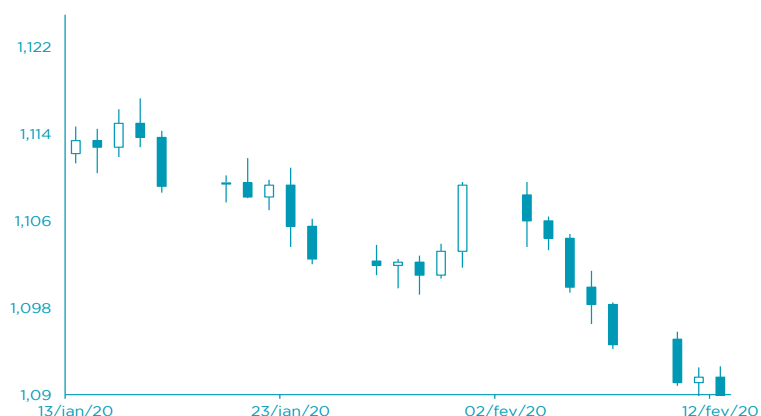

FONTE: Bloomberg

AGENDA ECONÓMICA

País	Indicador Económico	Data/Hora (UTC)	Período	Última Informação	Expectativas Analistas
África do Sul	Produção Mineira var. homóloga	13/02/2020 10:30	Dezembro	-3,10%	-3,50%
França	Taxa de desemprego da OIT	13/02/2020 07:30	4T	8.6%	8.5%
França	Taxa de desemprego no continente da OIT	13/02/2020 07:30	4T	8.3%	8.2%
Alemanha	Índice de Preços no Consumidor var. homóloga	13/02/2020 08:00	Janeiro F	1.7%	1.7%
Alemanha	Índice de Preços no Consumidor var. mensal	13/02/2020 08:00	Janeiro F	-0.6%	-0.6%
EUA	Índice de Preços no Consumidor var. homóloga	13/02/2020 14:30	Janeiro	2.3%	2.4%
EUA	Pedidos de Subsídio de Desemprego	13/02/2020	Fevereiro 08	202000	211000

FONTE: Bloomberg

YIELD DOS EUROBONDS AFRICANOS (%)

País	Emissão	Maturidade	07/fev/20	31/jan/20	jan/20	dez/19	nov/19
Angola	04/11/2015	12/11/2025	5,92	6,01	6,01	6,00	7,06
Angola	02/05/2018	05/09/2028	6,91	6,97	6,97	6,98	7,88
Angola	02/05/2018	05/08/2048	8,49	8,55	8,55	8,48	9,11
Angola	19/11/2019	26/11/2029	7,09	7,14	7,14	7,03	8,02
Angola	19/11/2019	26/11/2049	6,38	6,54	6,54	6,68	6,95
Nigéria	15/02/2018	23/02/2038	7,53	7,63	7,63	7,64	7,91
Quênia	21/02/2018	28/02/2028	5,65	5,96	5,96	5,86	6,49

FONTE: Bloomberg

Nota: Os Eurobonds foram emitidos em dólares.

INDICADORES DE MERCADO

Índices	Fecho	Variação				1 Ano	
		1 Dia	MTD	YTD	Max	Min	
Dow Jones (EUA)	29 276,34	↓	0,00	4,58	4,58	3,55	29 568,57
S&P 500 (EUA)	3 357,75	↑	0,17	4,77	4,77	4,60	3 381,47
Nasdaq (EUA)	9 638,94	↑	0,11	6,28	6,28	8,40	9 728,77
Dax 30 (Alemanha)	13 627,84	↑	0,99	5,91	5,91	3,78	13 758,70
FTSE 100 (Inglaterra)	7 499,44	↑	0,71	3,41	3,41	-0,11	7 727,49
PSI20 (Portugal)	5 339,48	↑	1,09	1,20	1,20	1,93	5 429,32
Nikkei 225 (Japão)	23 861,21	↑	0,74	2,62	2,62	0,66	24 115,95
Bovespa (Brasil)	115 370,60	↑	2,49	2,56	2,56	0,89	119 593,10
CSI 300 (China)	3 984,43	↑	0,81	-1,12	-1,12	-3,36	4 223,51
SA All Shares (África do Sul)	56 981,20	→	0,00	2,97	2,97	1,16	59 544,80
MSCI World (Global)	606,17	→	0,00	4,39	4,39	4,05	609,58
MSCI Emerging Markets	61 362,59	→	0,00	4,24	4,24	0,77	63 410,88

Moedas	Fecho	Variação				1 Ano	
		1 Dia	MTD	YTD	Max	Min	
USD Index	99,0490	↑	0,33	1,65	1,65	2,71	99,67
EUR/USD	1,0874	↓	-0,38	-1,99	-1,99	-3,04	1,14
EUR/CHF	1,0637	↓	-0,14	0,57	0,57	2,14	1,15
GBP/USD	1,2960	↑	0,06	-1,95	-1,95	-2,32	1,35
USD/JPY	110,0900	↑	0,27	-1,31	-1,31	-1,07	112,40
Moedas emergentes							
USD/ZAR	14,8524	↑	0,29	0,53	0,53	-6,35	15,50
USD/CNY	6,9714	↑	0,09	-0,60	-0,60	-0,31	7,18
USD/BRL	4,3302	↑	0,11	-1,61	-1,61	-7,41	4,36
USD/AKZ	491,8821	↓	-0,20	0,10	0,10	-1,97	501,76
EUR/AKZ	534,8680	↓	-0,38	2,14	2,14	0,45	554,77

Commodities	Fecho	Variação				1 Ano	
		1 Dia	MTD	YTD	Max	Min	
Energia							
WTI crude	51,17	↑	2,46	-0,62	-0,62	-16,08	66,60
Brent Crude	55,79	↑	3,30	-4,16	-4,16	-15,55	75,60
Gás natural	1,84	↑	3,13	-0,16	-0,16	-14,83	3,04
Metais Preciosos							
Ouro	1 568,26	↑	0,16	-0,87	-0,87	3,45	1 611,42
Prata	17,49	↓	-0,91	-2,17	-2,17	-1,13	19,65
Outros							
Alumínio	1 709,25	↑	2,09	0,37	0,37	-3,90	1 923,50
Cobre	260,00	↑	0,66	3,08	3,08	-7,24	302,05
Baltic dry Index	418,00	↑	1,70	-13,55	-13,55	-61,38	2 518,00
Commodities (CRY)	169,61	↑	0,44	0,86	0,86	-7,55	189,68

Período	Fecho	Variação				1 Ano	
		1 Dia	MTD	YTD	Max	Min	
EUA - Libor USD							
3M	1,71	↑	0,48	5,80	5,80	28,29	1,28
6M	1,72	↑	0,39	1,02	1,02	8,77	1,45
12M	1,80	↑	0,16	0,27	0,27	2,54	1,83
Zona Euro - EURIBOR							
3M	-0,33	→	0,00	0,00	0,00	-3,14	-0,27
6M	-0,27	→	0,00	-6,69	-6,69	-22,62	-0,16
12M	-0,15	↑	1,32	-19,08	-19,08	-90,24	-0,03
Angola - Luibor							
O/n	19,98	→	0,00	0,04	63,58	23,68	11,01
3M	19,77	→	0,00	5,79	29,62	21,18	12,55
6M	19,76	→	0,00	6,22	26,44	21,52	13,01
12M	21,20	→	0,00	4,66	26,60	23,03	13,85
Taxas de Juro de Longo Prazo							
EUA - Treasury 10 anos	2,45	↓	-1,87	0,10	0,46	2,64	1,32
ZONA EURO - Bond 10 anos	0,37	↑	1,91	-19,95	67,79	0,50	-0,21