



ESPAÇO ANGOLA

- **As transacções de dívida pública no mercado secundário fixaram-se em 78.633 milhões Kz em Janeiro.** O nível representa um aumento de 52% face ao período homólogo, reflexo do aumento das transacções das obrigações indexadas à variação cambial (+44%), com efeitos sobre a profundidade do mercado.
- **A troca de liquidez entre os bancos comerciais, em Janeiro, fixou-se em 795.720 milhões Kz.** O montante representa um aumento de 31% face ao período anterior e supera os 68.900 milhões Kz de Janeiro de 2019, o que poderá reflectir as necessidades de liquidez na economia.

ESPAÇO INTERNACIONAL

Reino Unido

- **A balança comercial registou superavit de 7,72 mil milhões GBP em Dezembro de 2019.** O montante representa um incremento mensal de 324%, o maior nível de todos os tempos, impulsionado pelo aumento das exportações em cerca de 10%, com efeitos sobre o crescimento económico do país.

MERCADOS

Petrolífero

Brent: +1,39% (54,01 USD/barril). A possibilidade da Rússia concordar com novos cortes na produção de petróleo beneficiou a cotação da *commodity*.

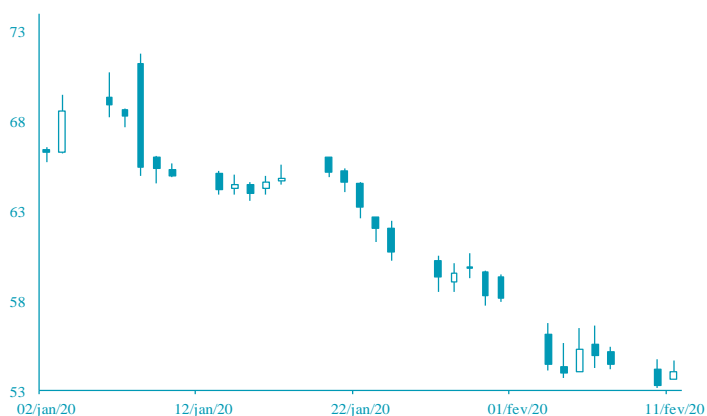

FONTE: Bloomberg

Cambial

EUR: +0,05% (1,0916 USD). Os ajustamentos das expectativas dos investidores beneficiaram a cotação da moeda única europeia.

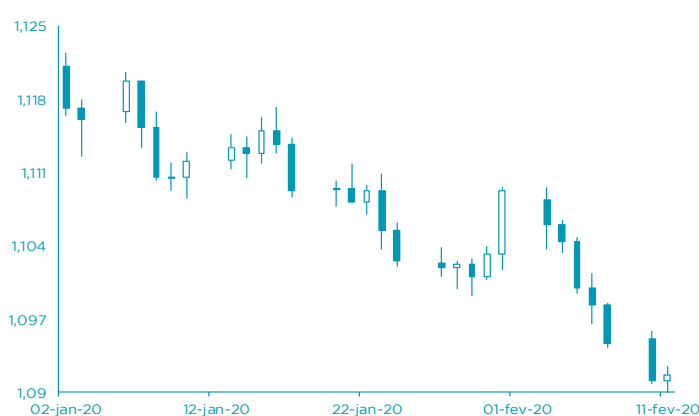

FONTE: Bloomberg

AGENDA ECONÓMICA

País	Indicador Económico	Data/Hora (UTC)	Período	Última Informação	Expectativas Analistas
Japão	Oferta de Moeda M2 var. homóloga	12/02/2020 00:50	Janeiro	2.7%	2.7%
Japão	Oferta de Moeda M3 var. homóloga	12/02/2020 00:50	Janeiro	2.3%	2.3%
Japão	Pedidos de Máquinas var. homóloga	12/02/2020 07:00	Janeiro P	-33.5%	--
Zona Euro	Produção Industrial SA var. mensal	12/02/2020 11:00	Dezembro	0.2%	-1.7%
Zona Euro	Produção Industrial WDA var. homóloga	12/02/2020 11:00	Dezembro	-1.5%	-1.9%
EUA	Aplicações de Hipoteca MBA	12/02/2020 13:00	Fevereiro 07	5.0%	--
Rússia	Índice de Preços no Consumidor var. semanal	12/02/2020	Fevereiro 10	0.1%	--

FONTE: Bloomberg

YIELD DOS EUROBONDS AFRICANOS (%)

País	Emissão	Maturidade	07/fev/20	31/jan/20	jan/20	dez/19	nov/19
Angola	04/11/2015	12/11/2025	5,92	6,01	6,01	6,00	7,06
Angola	02/05/2018	05/09/2028	6,91	6,97	6,97	6,98	7,88
Angola	02/05/2018	05/08/2048	8,49	8,55	8,55	8,48	9,11
Angola	19/11/2019	26/11/2029	7,09	7,14	7,14	7,03	8,02
Angola	19/11/2019	26/11/2049	6,38	6,54	6,54	6,68	6,95
Nigéria	15/02/2018	23/02/2038	7,53	7,63	7,63	7,64	7,91
Quênia	21/02/2018	28/02/2028	5,65	5,96	5,96	5,86	6,49

FONTE: Bloomberg

Nota: Os Eurobonds foram emitidos em dólares.

INDICADORES DE MERCADO

Índices	Fecho	Variação			1 Ano	
		1 Dia	MTD	YTD	Max	Min
Dow Jones (EUA)	29 276,82	↑ 0,60	3,61	3,61	2,59	29 415,39
S&P 500 (EUA)	3 352,09	↑ 0,73	410	410	3,93	3 375,63
Nasdaq (EUA)	9 628,39	↑ 1,13	5,33	5,33	7,43	9 714,74
Dax 30 (Alemanha)	13 494,03	↓ -0,15	4,98	4,98	2,86	13 668,43
FTSE 100 (Inglaterra)	7 446,88	↓ -0,27	2,93	2,93	-0,57	7 727,49
PSI20 (Portugal)	5 282,06	↓ -0,15	1,67	1,67	2,40	5 429,32
Nikkei 225 (Japão)	23 685,98	↓ -0,60	2,83	2,83	0,86	24 115,95
Bovespa (Brasil)	112 570,30	↓ -1,05	1,42	1,42	-0,24	119 593,10
CSI 300 (China)	3 952,46	↑ 0,93	-0,49	-0,49	-2,74	4 223,51
SA All Shares (África do Sul)	56 981,20	↑ 0,23	1,70	1,70	-0,09	59 544,80
MSCI World (Global)	604,21	→ 0,00	3,81	3,81	3,47	606,18
MSCI Emerging Markets	60 792,80	→ 0,00	3,26	3,26	-0,17	63 410,88

Moedas	Fecho	Variação			1 Ano	
		1 Dia	MTD	YTD	Max	Min
USD Index	98,7210	↓ -0,11	1,46	1,46	2,52	99,67
EUR/USD	1,0916	↑ 0,05	-1,62	-1,62	-2,68	1,14
EUR/CHF	1,0652	↓ -0,12	0,34	0,34	1,91	1,15
GBP/USD	1,2952	↑ 0,29	-1,81	-1,81	-2,19	1,35
USD/JPY	109,7900	↑ 0,02	-1,43	-1,43	-1,19	112,40
Moedas emergentes						
USD/ZAR	14,8096	↓ -1,13	1,93	1,93	-5,04	15,50
USD/CNY	6,9653	↓ -0,27	-0,32	-0,32	-0,03	7,18
USD/BRL	4,3255	↑ 0,19	-1,09	-1,09	-6,92	4,34
USD/AKZ	492,8872	↓ 0,00	0,10	0,10	-1,97	501,76
EUR/AKZ	536,9193	↓ -0,14	1,74	1,74	0,06	554,77

Commodities	Fecho	Variação			1 Ano	
		1 Dia	MTD	YTD	Max	Min
Energia						
WTI crude	49,94	↑ 0,75	-1,63	-1,63	-16,93	66,60
Brent Crude	54,01	↑ 1,39	-5,16	-5,16	-16,42	75,60
Gás natural	1,79	↑ 1,25	-1,52	-1,52	-15,99	3,04
Metais Preciosos						
Ouro	1 565,82	↓ -0,68	-1,55	-1,55	2,74	1 611,42
Prata	17,65	↓ -0,67	-2,67	-2,67	-1,64	19,65
Outros						
Alumínio	1 674,25	↓ -1,41	0,22	0,22	-4,04	1 923,50
Cobre	258,30	↑ 1,27	2,86	2,86	-7,44	302,05
Baltic dry Index	411,00	↓ -0,96	-14,17	-14,17	-61,65	2 518,00
Commodities (CRY)	168,87	↓ -0,73	-0,41	-0,41	-8,70	189,68

Período	Fecho	Variação			1 Ano	
		1 Dia	MTD	YTD	Max	Min
EUA - Libor USD						
3M	1,73	↑ 0,48	5,80	5,80	28,29	1,28
6M	1,74	↑ 0,39	1,02	1,02	8,77	1,45
12M	1,83	↑ 0,16	0,27	0,27	2,54	1,83
Zona Euro - EURIBOR						
3M	-0,33	→ 0,00	0,00	0,00	-3,14	-0,27
6M	-0,27	→ 0,00	-6,69	-6,69	-22,62	-0,16
12M	-0,15	↑ 1,32	-19,08	-19,08	-90,24	-0,03
Angola - Luibor						
0/n	19,98	→ 0,00	0,04	63,58	23,68	11,01
3M	19,77	→ 0,00	5,79	29,62	21,18	12,55
6M	19,76	→ 0,00	6,22	26,44	21,52	13,01
12M	21,20	→ 0,00	4,66	26,60	23,03	13,85
Taxas de Juro de Longo Prazo						
EUA - Treasury 10 anos	2,45	↓ -1,87	0,10	0,46	2,64	1,32
ZONA EURO - Bond 10 anos	0,37	↑ 1,91	-19,95	67,79	0,50	-0,21

FONTE: Bloomberg