



ESPAÇO ANGOLA

- A agência de notação financeira Standard & Poor's manteve o *rating* abaixo da recomendação de investimento (B-). A agência reduziu a perspectiva de evolução, tendo passado de estável para negativa, reflexo da possibilidade da dívida pública tornar-se insustentável, com efeitos sobre a estabilização macroeconómica.
- A taxa Luibor *Overnight* fixou-se em 20,19% no início da semana. O desempenho representa um aumento de 0,21 p.p. face a semana anterior, o que poderá reflectir as restrições de liquidez no mercado monetário, com impactos sobre a concessão de crédito à economia.

ESPAÇO INTERNACIONAL

China

- A taxa de inflação fixou-se em 5,4% durante o mês de Janeiro. O nível representa um aumento mensal de 0,9 p.p., tal como, o maior registo desde Outubro de 2011, suportado pelo aumento dos preços da carne suína e a proliferação do Coronavírus, com efeitos sobre o poder de compra das famílias.

MERCADOS

Petrolífero

Brent: -2,27% (53,27 USD/barril). A ausência de acordo entre a OPEP e aliados para controlar o excesso de oferta global penalizou a *commodity*.

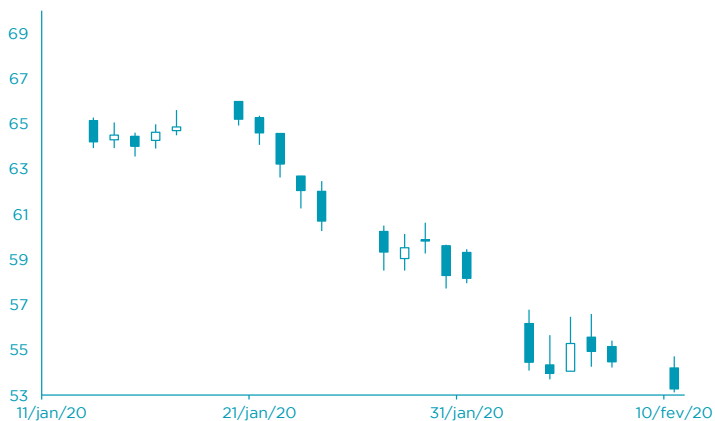

FONTE: Bloomberg

Cambial

EUR: -0,32% (1,0911 USD). Os ajustamentos das expectativas dos investidores em consequência da epidemia na China beneficiou o dólar.

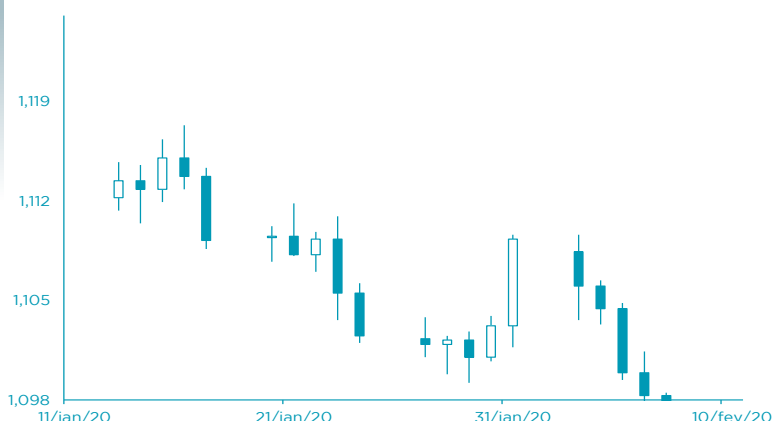

FONTE: Bloomberg

AGENDA ECONÓMICA

País	Indicador Económico	Data/Hora (UTC)	Período	Última Informação	Expectativas Analistas
EUA	Aplicações em hipotecas	11/02/2020 00:00	4T	3.97%	--
Reino Unido	PIB trimestral	11/02/2020 10:30	4T P	0.4%	0.0%
Reino Unido	PIB var. homóloga	11/02/2020 10:30	4T P	1.1%	0.8%
Reino Unido	Produção industrial var. mensal	11/02/2020 10:30	Dezembro	-1.2%	0.3%
Reino Unido	Produção Manufactureira var. mensal	11/02/2020 10:30	Dezembro	-1.7%	0.4%
Reino Unido	Produção Industrial var. homóloga	11/02/2020 10:30	Dezembro	-1.6%	-0.8%
Reino Unido	Consumo Privado var. trimestral	11/02/2020	4T P	0.3%	0.1%

FONTE: Bloomberg

YIELD DOS EUROBONDS AFRICANOS (%)

País	Emissão	Maturidade	07/fev/20	31/jan/20	jan/20	dez/19	nov/19
Angola	04/11/2015	12/11/2025	5,92	6,01	6,01	6,00	7,06
Angola	02/05/2018	05/09/2028	6,91	6,97	6,97	6,98	7,88
Angola	02/05/2018	05/08/2048	8,49	8,55	8,55	8,48	9,11
Angola	19/11/2019	26/11/2029	7,09	7,14	7,14	7,03	8,02
Angola	19/11/2019	26/11/2049	6,38	6,54	6,54	6,68	6,95
Nigéria	15/02/2018	23/02/2038	7,53	7,63	7,63	7,64	7,91
Quênia	21/02/2018	28/02/2028	5,65	5,96	5,96	5,86	6,49

FONTE: Bloomberg

Nota: Os Eurobonds foram emitidos em dólares.

INDICADORES DE MERCADO

Índices	Fecha	Variación			1 Ano	
		1 Día	MTD	YTD	Max	Min
Dow Jones (EUA)	29 102,51	↓ -0,94	3,61	3,61	2,59	29 408,05
S&P 500 (EUA)	3 327,71	↓ -0,54	3,92	3,92	3,75	3 352,26
Nasdaq (EUA)	9 520,51	↓ -0,54	5,22	5,22	7,31	9 628,66
Dax 30 (Alemanha)	13 513,81	↓ -0,45	3,94	3,94	1,85	13 640,06
FTSE 100 (Inglaterra)	7 466,70	↓ -0,51	2,21	2,21	-1,27	7 727,49
PSI20 (Portugal)	5 289,93	↑ 0,05	0,57	0,57	1,30	5 429,32
Nikkei 225 (Japão)	23 827,98	↓ -0,19	2,07	2,07	0,12	24 115,95
Bovespa (Brasil)	113 770,30	↓ -1,23	-1,05	-1,05	-2,66	119 593,10
CSI 300 (China)	3 916,01	↑ 0,41	-0,86	-0,86	-3,10	4 223,51
SA All Shares (África do Sul)	57 276,49	→ 0,00	1,37	1,37	-0,41	59 544,80
MSCI World (Global)	601,79	→ 0,00	3,47	3,47	3,14	604,59
MSCI Emerging Markets	61 068,01	→ 0,00	2,30	2,30	-1,10	63 410,88

Moedas	Fecha	Variación			1 Ano	
		1 Día	MTD	YTD	Max	Min
USD Index	98,8320	↑ 0,15	1,53	1,53	2,58	99,67
EUR/USD	1,0911	↓ -0,32	-1,65	-1,65	-2,70	1,14
EUR/CHF	1,0664	↓ -0,34	0,13	0,13	1,69	1,15
GBP/USD	1,2915	↑ 0,18	-2,20	-2,20	-2,58	1,35
USD/JPY	109,7700	↑ 0,02	-1,42	-1,42	-1,18	112,40
Moedas emergentes						
USD/ZAR	14,9782	↓ -0,57	0,55	0,55	-6,33	15,50
USD/CNY	6,9844	↓ -0,26	-0,41	-0,41	-0,12	7,18
USD/BRL	4,3175	↑ 0,82	-0,98	-0,98	-6,82	4,33
USD/AKZ	492,8909	↓ 0,00	-0,10	-0,10	-2,17	501,76
EUR/AKZ	537,6893	↓ -0,32	1,59	1,59	-0,09	554,77

Commodities	Fecha	Variación			1 Ano	
		1 Día	MTD	YTD	Max	Min
Energia						
WTI crude	49,57	↓ -1,49	-2,62	-2,62	-17,77	66,60
Brent Crude	53,27	↓ -2,20	-7,08	-7,08	-18,12	75,60
Gás natural	1,77	↓ -4,95	-3,42	-3,42	-17,61	3,04
Metais Preciosos						
Ouro	1 576,49	↑ 0,39	-1,29	-1,29	3,01	1 611,42
Prata	17,77	↑ 0,37	-1,37	-1,37	-0,32	19,65
Outros						
Alumínio	1 698,25	↓ -0,79	-1,83	-1,83	-6,01	1 923,50
Cobre	255,05	↓ -0,10	2,86	2,86	-7,44	302,05
Baltic dry Index	415,00	↓ -3,71	-15,61	-15,61	-62,29	2 518,00
Commodities (CRY)	170,12	↓ -0,21	-0,84	-0,84	-9,10	189,68

Período	Fecha	Variación			1 Ano	
		1 Día	MTD	YTD	Max	Min
EUA - Libor USD						
3M	1,73	↑ 0,48	5,80	5,80	28,29	1,28
6M	1,75	↑ 0,39	1,02	1,02	8,77	1,45
12M	1,84	↑ 0,16	0,27	0,27	2,54	1,83
Zona Euro - EURIBOR						
3M	-0,33	→ 0,00	0,00	0,00	-3,14	-0,27
6M	-0,27	→ 0,00	-6,69	-6,69	-22,62	-0,16
12M	-0,15	↑ 1,32	-19,08	-19,08	-90,24	-0,03
Angola - Luibor						
O/n	19,98	→ 0,00	0,04	63,58	23,68	11,01
3M	19,77	→ 0,00	5,79	29,62	21,18	12,55
6M	19,76	→ 0,00	6,22	26,44	21,52	13,01
12M	21,20	→ 0,00	4,66	26,60	23,03	13,85
Taxas de Juro de Longo Prazo						
EUA - Treasury 10 anos	2,45	↓ -1,87	0,10	0,46	2,64	1,32
ZONA EURO - Bond 10 anos	0,37	↑ 1,91	-19,95	67,79	0,50	-0,21